

SECRETARIA DE EDUCACION Y SERVICIOS SOCIALES

DIRECCION DE EDUCACION

INSPECCION DE EDUCACION SECUNDARIA 13/a. ZONA ESCOLAR

LA DIRECCION DE LA ESCUELA INCORPORADA NOCTURNA  
 Tipo Turno

"MIGUEL DE CERVANTES SAAVEDRA" REG. 422 CLAVE

PERTENECIENTE AL SISTEMA EDUCATIVO ESTATAL, CERTIFICA QUE, SEGUN CONSTANCIAS QUE OBRAN EN EL ARCHIVO DEL PLANTEL, E L 0 ALUMN0

ARTURO CESAR SANCHEZ SAAVEDRA

CURSO LAS AREAS y ASIGNATURAS DEL CICLO DE EDUCACION SECUNDARIA CONFORME AL PLAN DE ESTUDIOS EN VIGOR, OBTENIENDO LAS EVALUACIONES QUE A CONTINUACION SE EXPRESAN:

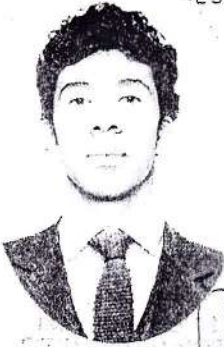

ESTRUCT. PROGRAM.	PERIODO LECTIVO	ESPAÑOL	MATEMATICAS	LENG. EXTRANJERA	C. NAT.			C. SOC.			E. FISICA	E. ARTISTICA	E. TECNOLOGICA	
					BIOLOGIA	FISICA	QUIMICA	HISTORIA	GEOGRAFIA	CIVISMO				
PRIMER GRADO	AREAS	1978-79	7	6	7	-	7	-	-	7	-	9	7	8
SEGUNDO GRADO	AREAS	1979-80	6	6	6	-	7	-	-	6	-	8	7	6
TERCER GRADO	Asignaturas	1982-83	6	6	6	6	6	6	6	6	6	X	6	X

PROMEDIO GENERAL DE APROVECHAMIENTO 6.5

CLAVES DE LENGUA EXTRANJERA	1o.	2o.	3o.
	I	I	I

CLAVE DE EDUC. TECNOLOGICA	1o.	2o.	3o.
	9	9	X

EN CUMPLIMIENTO DE LAS PRESCRIPCIONES LEGALES, SE EXTIENDE EL PRESENTE CERTIFICADO TOTAL DE EDUCACION SECUNDARIA, EN la ciudad de SAN LUIS POTOSI, A LOS treinta DIAS DEL MES DE Junio DE MIL NOVECIENTOS OCHENTA y tres.

COTEJO:

Vo. Bo.  
 EL INSPECTOR DE EDUC. SECUNDARIA  
 13/a. ZONA ESCOLAR  
 PROF. MANUEL ROGELIO TORRES I.

E L DIRECTOR DE LA ESCUELA  
 PROF. (A) JAVIER MTZ. VILLORDO.

SECRETARIA DE EDUCACION Y SERVICIOS SOCIALES

DIRECCION DE EDUCACION

INSPECCION DE EDUCACION SECUNDARIA 13/a. ZONA ESCOLAR

LA DIRECCION DE LA ESCUELA INCORPORADA NOCTURNA  
 Tipo Turno

"MIGUEL DE CERVANTES SAAVEDRA" REG. 422 CLAVE

PERTENECIENTE AL SISTEMA EDUCATIVO ESTATAL, CERTIFICA QUE, SEGUN CONSTANCIAS QUE OBRAN EN EL ARCHIVO DEL PLANTEL, E L 0 ALUMN0

ARTURO CESAR SANCHEZ SAAVEDRA

CURSO LAS AREAS y ASIGNATURAS DEL CICLO DE EDUCACION SECUNDARIA CONFORME AL PLAN DE ESTUDIOS EN VIGOR, OBTENIENDO LAS EVALUACIONES QUE A CONTINUACION SE EXPRESAN:

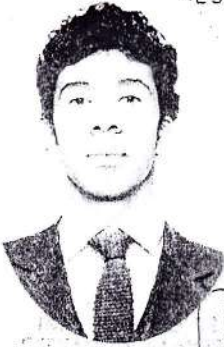

SAN LUIS POTOSI

	ESTRUCT. PROGRAM.	PERIODO LECTIVO	ESPAÑOL	MATEMATICAS	LENG. EXTRANJERA	C. NAT.			C. SOC.			E. FISICA	E. ARTISTICA	E. TECNOLOGICA
						BIOLOGIA	FISICA	QUIMICA	HISTORIA	GEOGRAFIA	CIVISMO			
PRIMER GRADO	AREAS	1978-79	7	6	7	-	7	-	-	7	-	9	7	8
SEGUNDO GRADO	AREAS	1979-80	6	6	6	-	7	-	-	6	-	8	7	6
TERCER GRADO	Asignaturas	1982-83	6	6	6	6	6	6	6	6	6	X	6	X

PROMEDIO GENERAL DE APROVECHAMIENTO 6.5

CLAVES DE LENGUA EXTRANJERA	1o.	2o.	3o.
	I	I	I

CLAVE DE EDUC. TECNOLÓGICA	1o.	2o.	3o.
	9	9	X

EN CUMPLIMIENTO DE LAS PRESCRIPCIONES LEGALES, SE EXTIENDE EL PRESENTE CERTIFICADO TOTAL DE EDUCACION SECUNDARIA, EN la ciudad de SAN LUIS POTOSI, A LOS treinta DIAS DEL MES DE Junio DE MIL NOVECIENTOS OCHENTA y tres.

*Manuel Rogelio Torres I.*

COTEJO:

Vo. Bo.  
 EL INSPECTOR DE EDUC. SECUNDARIA  
 13/a. ZONA ESCOLAR  
 PROF. MANUEL ROGELIO TORRES I.

EL DIRECTOR DE LA ESCUELA  
 PROF. (A) JAVIER MTZ VILLORDO.