



SOLICITUD DE VIÁTICOS

PROGRAMA:	PROGRAMA DE FORTALECIMIENTO A LA TRANSVERSALIDAD DE LA PERSPECTIVA DE GÉNERO (PFTPG) 2022	PROYECTO:	TRANSVERSALIZACIÓN A LA PERSPECTIVA DE GÉNERO EN SAN LUIS POTOSÍ, PARA IMPULSAR LA FORMACIÓN DE REDES DE PAZ, SEGURIDAD Y CUIDADOS ENTRE MUJERES
LUGAR Y FECHA DE EXPEDICIÓN:	SAN LUIS POTOSÍ S.L.P. A 27 DE SEPTIEMBRE DE 2022		

INSTRUCCIONES DE DEPÓSITO

NOMBRE DEL EMPLEADO/A COMISIONADO/A:	GENESIS AMAIRANY ROSAS LOZANO		
NO. DE CUENTA DEL COMISIONADO/A PARA TRANSFERENCIA:	E0537 0000U	NO. DE CUENTA DEL RECURSO:	E0537 0000U
<small>NOTA: EL RECURSO CORRESPONDIENTE SE DEPOSITARÁ EN LA CUENTA DE NÓMINA DEL EMPLEADO/A COMISIONADO/A. EL TOTAL DE LOS RECURSOS ASIGNADOS SON COMPROBABLES MEDIANTE FACTURA ELECTRÓNICA Y DEBERÁN CUMPLIR CON LOS REQUISITOS FISCALES QUE SEÑALA EL ARTÍCULO 29 A DEL OFF, CUALQUIERA QUE SEA SU NATURALEZA (ALIMENTACIÓN, HOSPEDAJE, TRANSPORTE, TAXIS, TARJETA TELEFÓNICA, COMBUSTIBLE Y CASETAS).</small>			

DE LA MANERA MÁS ATENTA COMUNICO A USTED QUE DEBERÁ LLEVAR A CABO LA SIGUIENTE COMISIÓN:

CAPACITACION POR PARTE DE LA CONTRALORIA DEL GOBIERNO DEL ESTADO DE SAN LUIS POTOSÍ					
DEL:	09 DE AGOSTO DE 2022	AL:	10 DE AGOSTO DE 2022	LUGAR DE LA COMISIÓN:	SAN LUIS POTOSÍ S.L.P.

TARIFAS AUTORIZADAS PARA VIÁTICOS

TARIFAS	DÍAS	ALIMENTACIÓN	HOSPEDAJE	TOTAL
DENTRO DEL ESTADO SIN PERCNOTAR	1	\$480.00	\$0.00	\$480.00
DENTRO DEL ESTADO PERCNOTADO	1	\$480.00	\$960.00	\$1,440.00
TOTAL DE VIÁTICOS:				\$1,920.00

GASTOS DE TRASLADO

CONCEPTO	AUTOBÚS	TOTAL
PASAJE	\$1,680.00	\$1,680.00
TOTAL GASTOS DE TRASLADO:		\$1,680.00
GRAN TOTAL:		\$3,600.00

MEDIO DE TRANSPORTE

AUTOBÚS:	<input checked="" type="checkbox"/>
----------	-------------------------------------



SELLO DE LA INSTITUCIÓN MUNICIPAL, ESTATAL O FEDERAL:

NOMBRE Y FIRMA DEL FUNCIONARIO/A QUE DA FE:

AUTORIZACIONES

RECIBÍ:	REVISÓ:	AUTORIZÓ:
GENESIS AMAIRANY ROSAS LOZANO	DRA. ELIZABETH CARRILLO SÁNCHEZ	MSP. MARCELA GARCÍA VÁZQUEZ
Me comprometo a entregar informe de la comisión, así como la documentación comprobatoria del gasto dentro de las primeras 72 hrs. posteriores a la finalización de la comisión.	DIRECTORA DEL ÁREA ADMINISTRATIVA	DIRECTORA GENERAL



POTOSÍ
PARA LAS POTOSINAS
GOBIERNO DEL ESTADO 2021-2027



Área de Planeación y Vinculación
Oficio No. IMES/DG/APV-058/2022
ASUNTO: Solicitud de comisión

San Luis Potosí S.L.P. 08 de agosto de 2022.

DRA. ELIZABETH CARRILLO SANCHEZ
DIRECTORA ADMINISTRATIVA
PRESENTE

Hago de su conocimiento que personal profesional de 12 Centros para el Desarrollo de las Mujeres (CDM) ubicados en distintos municipios del estado, realizarán una visita a las instalaciones del Instituto de la Mujer del Estado de San Luis Potosí ubicado en jardín colon No. 23, con el objetivo de recibir capacitación por parte de la Contraloría del Gobierno del estado de San Luis Potosí, por lo que solicito a usted los viáticos correspondientes para 39 personas, con recurso del proyecto "Transversalización a la perspectiva de género en San Luis Potosí, para impulsar la formación de redes de paz, seguridad y cuidados entre mujeres 2022" derivado del Programa de

E05Q @00U

Transversalidad de la Perspectiva de Género 2022, este programa es de recurso federal con del Banco Mercantil del Norte S.A.

Los datos para dicha comisión se describen a continuación:

Nombre	Puesto	Fecha de Comisión	Banco	Alimentos	Hospedaje	Transporte	Total
Andrea Córdova Sánchez	Promotora	10 de agosto	E05Q @00U	\$ 480.00	N/A	\$ 753.00	\$ 1,233.00
Leonor Alejandra Córdova Sánchez	Asesora	10 de agosto		\$ 480.00	N/A	\$ 753.00	\$ 1,233.00
Pilar del Rocío Ruiz Martínez	Facilitadora	10 de agosto		\$ 480.00	N/A	N/A	\$ 480.00
Carmén Guadalupe Guerrero Gallegos	Promotora	10 de agosto		\$ 480.00	N/A	N/A	\$ 480.00
Arauceli Sánchez Martínez	Asesora	10 de agosto		\$ 480.00	N/A	N/A	\$ 480.00
Claudia Alejandra Martínez	Facilitadora	10 de agosto		\$ 480.00	N/A	N/A	\$ 480.00
Greici Yajaira Galindo Licea	Asesora	9 y 10 de agosto		\$ 960.00	\$ 1,070.00	\$ 1,670.00	\$ 3,720.00
Silvia Mariela Reyes Martínez	Facilitadora	9 y 10 de agosto		\$ 960.00	N/A	\$ 1,670.00	\$ 2,630.00



Jardín Colón N° 23
Barrio de San Miguelito
San Luis Potosí, S.L.P.
C.P. 78339
Tel. 4441442920
slp.gob.mx/IMES



POTOSÍ
 PARA LAS POTOSINAS
 GOBIERNO DEL ESTADO 2021-2027

IMES

INSTITUTO DE LAS
 MUJERES DEL ESTADO
 DE SAN LUIS POTOSÍ



Ana Karen Mancilla Pacheco	Promotora	10 de agosto	[REDACTED]	\$ 480.00	N/A	\$ 1,424.00	\$ 1,904.00
Jessica Sugey Pérez Yáñez	Asesora	10 de agosto		\$ 480.00	N/A	\$ 1,424.00	\$ 1,904.00
Nancy Yasmín Velázquez Camacho	Facilitadora	10 de agosto		\$ 480.00	N/A	\$ 1,424.00	\$ 1,904.00
Genesis Amairany Rosas Lozano	Promotora de Empoderamiento	9 y 10 de agosto		\$ 960.00	\$ 960.00	\$ 1,680.00	\$ 3,600.00
Ana María Guzmán Lárraga	Promotora	9 y 10 de agosto		\$ 960.00	N/A	\$ 1,680.00	\$ 2,640.00
Silvia Janeth Vázquez Navarro	Asesora	9 y 10 de agosto		\$ 960.00	N/A	\$ 1,680.00	\$ 2,640.00
María Azucena Santos Ramírez	Facilitadora	9 y 10 de agosto		\$ 960.00	\$ 960.00	\$ 1,680.00	\$ 3,600.00
Dulce Abril Bravo Ríos	Asesora	10 de agosto		\$ 480.00	N/A	\$ 120.00	\$ 600.00
Kimberly Ruiz Duarte	Facilitadora	10 de agosto		\$ 480.00	N/A	\$ 120.00	\$ 600.00
Flavia Domínguez Córdova	Promotora	10 de agosto		\$ 480.00	N/A	N/A	\$ 480.00
Reyna Guadalupe Lárraga Morales	Promotora	9 y 10 de agosto		\$ 960.00	N/A	\$ 1,333.00	\$ 2,293.00
Danila González Guillen	Asesora	9 y 10 de agosto		\$ 960.00	\$ 960.00	\$ 1,333.00	\$ 3,253.00
Yadira Marycruz Castillo Rivera	Facilitadora	9 y 10 de agosto		\$ 960.00	N/A	\$ 1,333.00	\$ 2,293.00
Claudia Lizbeth Zapata Paisano	Promotora de Empoderamiento	10 de agosto		\$ 480.00	N/A	N/A	\$ 480.00

ΕΘΣΤ ΑΡΘΡΟ

Jardín Colón N° 23
 Barrio de San Miguelito
 San Luis Potosí, S.L.P.
 C.P. 78339
 Tel. 4441442920
 slp.gob.mx/IMES





POTOSÍ
 PARA LAS POTOSINAS
 GOBIERNO DEL ESTADO 2021-2027

IMES
 INSTITUTO DE LAS
 MUJERES DEL ESTADO
 DE SAN LUIS POTOSÍ



Claudia Dimas Becerra	Promotora	10 de agosto	E05Q 000U	\$ 480.00	N/A	N/A	\$ 480.00
Adriana Ríos Díaz	Asesora	10 de agosto		\$ 480.00	N/A	N/A	\$ 480.00
Lucia Contreras Santos	Facilitadora	10 de agosto		\$ 480.00	N/A	N/A	\$ 480.00

Sin más por el momento, me despido de usted.

Atentamente

 Master Celia Pescina Meléndez
 Responsable de Vinculación y Planeación

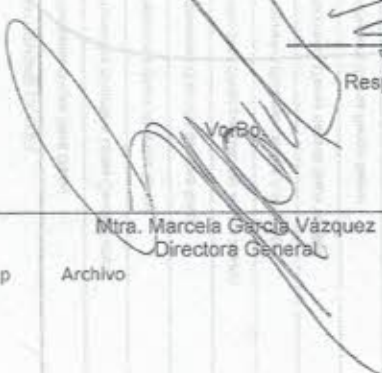
 Mtra. Marcela García Vázquez
 Directora General

C.c.p Archivo





Imprimir
Cerrar

Transferencias / Otros Bancos Nacional - SPEI (Mismo día)

BANCO MERCANTIL DEL NORTE S.A.
RFC: BMN-930209-927

29/08/2022 11:27:02

Cuenta/ CLABE Ordenante
Nombre del Ordenante
RFC o CURP del Ordenante
Moneda
ID Tercero
Nombre del Beneficiario
Cuenta/ CLABE Beneficiario
RFC Beneficiario
Banco Destino
Importe a Transferir
IVA
Fecha Aplicación
Número de Referencia
Propósito de la Transferencia
Clave de Rastreo
Confirmación
Comisión
IVA Comisión
Capturó
Fecha Captura
Ejecutó
Fecha de Ejecución
Autorizó 1:
Fecha Autorización 1:
Autorizó 2:
Fecha Autorización 2:
Autorizó 3:
Fecha Autorización 3:
AutExcepción 1:
Fecha AutExcepción 1:
AutExcepción 2:
Fecha AutExcepción 2:
Modo de Ejecución
Nombre del Archivo

E05Q @ 00U

INSTITUTO DE LAS MUJERES DEL ESTADO DE SAN LUIS PO
IME020314ML1
MXP
86
GENESIS AMAIRANY ROSAS LOZANO

E05Q @ 00U

ROLG920129647
BBVA MEXICO
\$3,600.00
\$0.00
09/ago./2022
0090859
VIATICOS
8846APR1202208091841592329
PROCESO COMPLETO
\$5.00
\$0.80
MARCELA GARCIA VAZQUEZ
09/ago./2022 14:56:45 p. m.
MARCELA GARCIA VAZQUEZ
09/ago./2022 14:59:24 p. m.



Masivo
VIATICOSOK.xlsx.txt

Operación realizada a través de los equipos de computo que procesan las peticiones de la Banca por Internet y que se ubican en la ciudad de México, D.F.
Para el caso de aclaración respecto a la operación celebrada, se podrá acudir a la Unidad Especializada de Atención a Aclaraciones de la Institución, según corresponda al lugar de celebración de la operación, o solicitarla a través de los siguientes teléfonos, en un lapso no mayor a 90 días naturales a partir de la fecha señalada en el presente comprobante:
México D.F. (55) 5140 5600 - Monterrey (81) 8156 9600 ? Guadalajara (33) 3669 9000 - Resto del país 01 800 226 6783

E05Q @ 00UE0 [} Á } aæ ^ } q } Á } Á } • ÁE É Á Ñ Á a&EÁ FÁ Á FÍ É ÁE É Á Ñ Á a&EÁ LÁE É Á Á
á ^ Á a&S ^ Á ^ Á : a }] a ^ } & a Á Á B & ^ • [Á a l á Q } { | a & Á Ú g à B a & ^ | Á • c a [Á ^ Á U a } S ^ á Á
Ú [q • É



POTOSÍ
PARA LAS POTOSINAS
GOBIERNO DEL ESTADO 2021-2027

IMES
INSTITUTO DE LAS
MUJERES DEL ESTADO
DE SAN LUIS POTOSÍ



San Luis Potosí S.L.P. 20 de agosto de 2022.

DRA. ELIZABETH CARRILLO SANCHEZ
DIRECTORA ADMINISTRATIVA
PRESENTE

Hago de su conocimiento que las profesionistas, Reyna Guadalupe Larraga Morales y Génesis Amairany Rosas Lozano no utilizaron los viáticos otorgados para la capacitación de Contraloría del Estado impartida el día 10 de agosto del año en curso y que por cuestiones personales no laboraron en el instituto como previamente se había contemplado, de tal manera que no nos es posible contar con su escrito justificando dicha situación, sin embargo, anexo comprobante de reintegro de los depósitos realizados en su momento.

Sin más por el momento, me despido de usted.

Atentamente

Aurora Heide González Hernández
Coordinadora de Centros para el Desarrollo
de las Mujeres

Vo.Bo.

Ing. Omar Alejandro Urbina Merla
Coordinador de seguimiento a la ejecución del
proyecto PFTPG 2022

C.c.p Archivo



Jardín Colón N° 23
Barrio de San Miguelito
San Luis Potosí, S.L.P.
C.P. 78339
Tel. 4441442920
slp.gob.mx/IMES

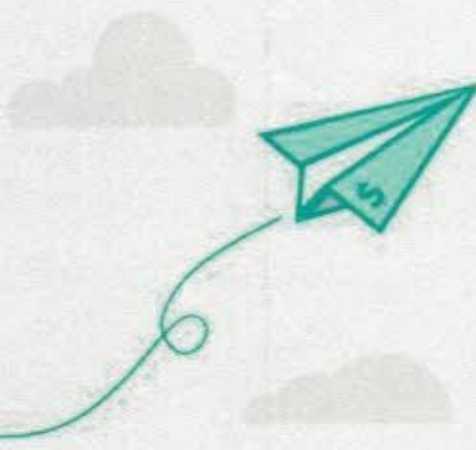
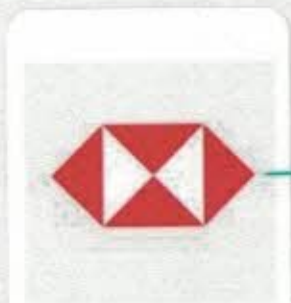

Referencia
numérica

0150922

Cuenta
beneficiaria

Εὐσκα Φοιτῶν

Banco
receptor

BANORTE

Monto

100.00 MXN

Concepto de
pago

Transferencia SPEI

Fecha y hora
de operación

15 sep 2022, 09:34 AM

Clave de
rastreo

HSBC197967

GENESIS



2:42

H+

Enviar dinero

BanCoppel



en proceso de validación

Folio de operación

50116394TRANSBPI70268508

Desde:

CUENTA EFECTIVA DIGITAL

E0ŠQ @0ÖU

Banco	BANORTE/IXE
Tipo de Cuenta	Número CLABE
Beneficiario	cdm
CLABE	E0ŠQ @0ÖU
Importe	\$3,500.00
Concepto	cdm
Referencia	0509220
Comisión	\$0.00 de comisión + \$0.00 de IVA



GENESIS