

AUDITORÍA SUPERIOR DEL ESTADO DE SAN LUIS POTOSÍ



CONGRESO DEL ESTADO
de San Luis Potosí

DECLARACIÓN DE
SITUACIÓN
PATRIMONIAL

INSTRUMENTO Y FORMATO

MODIFICACIÓN PATRIMONIAL 



AUDITORÍA SUPERIOR DEL ESTADO
DE SAN LUIS POTOSÍ

INSTRUCCIONES PARA EL LLENADO DE LA DECLARACIÓN A LA SITUACIÓN PATRIMONIAL.

La Declaración de Modificación de Situación Patrimonial del Servidor Público, deberá ser presentada durante el mes de Mayo de cada año, de acuerdo a lo establecido por el artículo 104 fracción III de la Ley de Responsabilidades de los Servidores Públicos del Estado y Municipios de San Luis Potosí.

DEPENDIENTE ECONÓMICO Son las personas familiares o no, cuya manutención depende principalmente de los ingresos del Servidor Público.

SEMOVIENTES Se dice de los bienes o propiedades que consisten en cualquier tipo de ganado.

MENAJE DE CASA Se entenderá por menaje de la casa, los enseres y artículos del hogar nuevos o usados, en cantidades y características que permitan determinar que serán destinados para uso doméstico.

La declaración deberá ser llenada con **BOLÍGRAFO**, letra clara y legible, **MAYÚSCULAS** y de molde ó a máquina, sin corrector, ni tachaduras ni enmendaduras.

Las cantidades deberán ser expresadas en **MONEDA NACIONAL SIN CENTAVOS** o si fuere en moneda extranjera manifestarlo así, especificando la denominación correspondiente.

NO ABREVIAR apellidos ni nombre. Si los espacios de alguna sección son insuficientes **SE PODRÁ UTILIZAR FOTOCOPIA** de la misma y anexarla a esta declaración. Si no hay nada que declarar sólo marque la opción **NINGUNO** y **CANCELE** los espacios que no ocupe. Cerciórese de **FIRMAR** cada hoja debidamente.

Deberán de ser declarados **TODOS** los **BIENES** muebles e inmuebles (incluyendo valores, inversiones y cuentas bancarias) que sean propiedad del Servidor Público, Cónyuge y/o dependientes económicos; así como los que estando a nombre de otra persona hayan sido adquiridos con una participación significativa de los ingresos del declarante.

Los **BIENES** muebles e inmuebles adquiridos a crédito se declararán según corresponda la operación, anotando la fecha y el valor de ésta. Asimismo, deberá completarse la información en el apartado de gravámenes y adeudos que afecten el patrimonio.



AUDITORÍA SUPERIOR DEL ESTADO
DE SAN LUIS POTOSÍ

Si desea aclarar o ampliar la información sobre cualquier asunto referido a su patrimonio, se recomienda utilizar el espacio de **OBSERVACIONES**.

Si el Servidor Público **NO PRESENTA** la Declaración de Situación Patrimonial de forma oportuna y sin causa justificada, se aplicarán las sanciones previstas en el artículo 75 de la Ley de Responsabilidades de los Servidores Públicos del Estado y Municipios de San Luis Potosí. Previa substanciación del procedimiento administrativo disciplinario correspondiente.

Si al presentar su Declaración Patrimonial, el Servidor Público **FALTARE A LA VERDAD**, además de ser sancionado administrativamente conforme a la Ley de Responsabilidades de los Servidores Públicos del Estado y Municipios de San Luis Potosí, será denunciado ante el Ministerio Público, de acuerdo con lo establecido por el artículo 103 de la Ley de Responsabilidades de los Servidores Públicos del Estado y Municipios de San Luis Potosí.

MUY IMPORTANTE

Deberá presentar su Declaración de Situación Patrimonial, en las oficinas de la Auditoría Superior del Estado, ubicadas en Vallejo No. 100, Zona Centro de San Luis Potosí, S. L. P. en horario de 08:00 a 15:00 horas de Lunes a Viernes ante el personal facultado y autorizado. Ellos le entregarán el Acuse de Recibo correspondiente, el cuál será su **ÚNICO** comprobante que acredita la entrega con la fecha de recepción.

La Auditoría Superior del Estado de San Luis Potosí **NO ES RESPONSABLE** de la documentación que sea enviada por correo o por interpósitas personas, por lo que recomienda a todos los servidores públicos la atención y previsión necesarias en su manejo.

Una vez que haya llenado el Formato de la Respectiva declaración a presentar ante el órgano competente, **FOTOCÓPIELA Y CONSERVELA** en su poder ya que ésta le facilitará en gran medida el llenado correcto y ágil de su siguiente declaración.

Para solicitar copia de cualquiera de sus Declaraciones presentadas, deberá hacerlo **POR ESCRITO**, y especificando el número de folio y fecha de la recepción del documento solicitado y le será entregada (en un plazo no mayor de 72 horas) **ÚNICAMENTE** al Servidor Público interesado, quien deberá presentarse o identificarse con documento oficial con fotografía o en su defecto y por escrito facultar a quien el interesado considere y de igual forma con documento oficial con el fin de observar la confidencialidad necesaria.

En caso de requerir mayor orientación o de aclaraciones adicionales sobre el llenado y de los formatos de la Declaración de Situación Patrimonial, los Servidores Públicos del Departamento de Registro y Control Patrimonial de la Auditoría Superior del Estado, lo atenderán en Vallejo No. 100, Zona Centro, C. P. 78000, San Luis Potosí, S. L. P., en horario de Lunes a Viernes de 08:00 a 15:00 hrs. Teléfono 1441600 extensión 1784 y 1785.

Ponemos a su órdenes el siguiente correo electrónico: declaracionpatrim@aseslp.gob.mx



AUDITORÍA SUPERIOR DEL ESTADO DE SAN LUIS POTOSÍ

C. AUDITOR SUPERIOR DEL ESTADO: BAJO PROTESTA DE DECIR VERDAD, PRESENTO A USTED DECLARACIÓN DE MODIFICACIÓN A MI SITUACIÓN PATRIMONIAL CONFORME A LO DISPUESTO POR LOS ARTÍCULOS 2, 56 FRACCIÓN XX, 101, 102 FRACCIÓNES I, VI Y VII, 104 FRACCIÓN I Y DEMÁS RELATIVOS DE LA LEY DE RESPONSABILIDADES DE LOS SERVIDORES PÚBLICOS DEL ESTADO Y MUNICIPIOS DE SAN LUIS POTOSÍ

Indicaciones: Indique el ejercicio de la presente declaración

DECLARACIÓN DE MODIFICACIÓN DE SITUACIÓN PATRIMONIAL, EJERCICIO 2021

DATOS GENERALES

FLORES HERNÁNDEZ BLANCA ESTELA

N1 - ELIMINADO 4
APELLIDO PATERNO, MATERNO Y NOMBRE (S)

SEXO F
F / M

N2 - ELIMINADO 2

Domicilio Particular

MUNICIPIO

TELÉFONOS PARTICULARES

Datos Identificación Puesto

CONTRALORIA INTERNO

CARGO

ORGANISMO PARAMUNICIPAL QUE MANEJARA LA OPERACION Y ADMINISTRACION DEL SERVICIO PUEBLO MUNICIPAL DE AGUA POTABLE Y ALCANTARILLADO DEL EJIDO EL REFUGIO

DEPENDENCIA O MUNICIPIO

CONTRALORIA INTERNA

OFICINA Ó AREA DE ADSCRIPCION

Identificación de Puesto

(ÁREA EXCLUSIVA PARA PERSONAL DE LA AUDITORÍA)

FIRMA DEL DECLARANTE

No. DE ACUSE

CLAVE DE REGISTRO

EST	SECRET	CARGO	CLAVE



AUDITORÍA SUPERIOR DEL ESTADO
DE SAN LUIS POTOSÍ

**INGRESOS NETOS PERCIBIDOS
EN EL PERIODO COMPRENDIDO DE**

2011 10 10 AL 2011 12 31
AÑO MES DÍA AÑO MES DÍA

I. INGRESOS COMO SERVIDOR PÚBLICO PERCIBIDOS DURANTE EL PERIODO A DECLARAR ANOTAR CANTIDADES SIN CENTAVOS

INGRESO BRUTO POR SERVICIO PÚBLICO DEL FIDEICOMISARIO (INCLUIDO)
MONTO TOTAL DESPUÉS DE IMPUESTOS

\$ 151,724.00

IMPRESIONES EXTRAORDINARIAS, GRATIFICACIONES, BONOS, ETC.

\$ 314.00

SUBTOTAL DE INGRESOS DE LOS COMO SERVIDOR PÚBLICO

\$ 152,038.00

II. INGRESOS CONYUGE Y/O DEPENDIENTES

III. OTROS INGRESOS

1. ACTIVIDAD EMPRESARIAL PROPIA
ESPECIFIQUE EN OBSERVACIONES: RAZÓN SOCIAL Y TIPO DE EMPRESA
2. POR ARRENDAMIENTOS
ESPECIFIQUE EN OBSERVACIONES
3. POR VARIACIÓN EN ACTIVIDAD FINANCIERA
POR INTERÉS EN CUENTAS BANCARIAS NEGATIVAS O VENTAS
4. DONACIONES, HERENCIAS O LEGADO
INDIQUE EN EL AFIRMAO DE OBSERVACIONES NOMBRE, RAZÓN SOCIAL DEL DONANTE O AJUDICANTE DE LA HERENCIA ASÍ COMO EL DOCUMENTO JURÍDICO QUE LO ACREDITA
5. VENTA DE BIENES MUEBLES
ARRENDADO O VENTA DE BIENES MUEBLES \$ _____
ALICATORIO DE VENTA DE BIENES MUEBLES \$ _____
ARRENDADO O VENTA DE VEHÍCULOS \$ _____
ALICATORIO DE VENTA DE VEHÍCULOS \$ _____
6. VENTA DE BIENES INMUEBLES
ARRENDADO \$ _____
ALICATORIO DE VENTA DE BIENES INMUEBLES \$ _____
7. PRÉSTAMOS PERSONALES E/O HIPOTECARIOS
8. APLICACIÓN DE INGRESOS POR CONCEPTO DE AHORRO, GENERADOS EN EJERCICIO ANTERIORES (CUENTAS BANCARIAS AHORRO PERSONALES)
9. OTROS INGRESOS (ESPECIFIQUE EN OBSERVACIONES)

SUBTOTAL DE OTROS INGRESOS

TOTAL

N3-ELIMINADO 69

OBSERVACIONES

N4-ELIMINADO 69

FIRMA DEL DECLARANTE

APLICACIÓN DE EGRESOS DEL DECLARANTE, CÓNYUGE Y/O
DEPENDIENTES ECONÓMICOS EN EL PERÍODO COMPRENDIDO DE:

21
AÑO

04
MES

09
DÍA

AL

21
AÑO

12
MES

31
DÍA

- I. PAGO DE ADEUDOS**
ARRIBA DE CRÉDITOS HIPOTECARIOS, PRÉSTAMOS PERSONALES, AL
RENTAR UN BIEN MUEBLE, ETC.
 - II. ADQUISICIÓN Y/O CONSTRUCCIÓN**
ARRIBA DE BIENES MUEBLES, CONSTRUCCIÓN DE BIENES MUEBLES
 - III. ADQUISICIÓN DE BIENES MUEBLES**
ARRIBA DE BIENES MUEBLES (CASA, JOWNS, ETC.)
ARRIBA DE BIENES MUEBLES (CASA, JOWNS, ETC.)
ARRIBA DE BIENES MUEBLES (CASA, JOWNS, ETC.)
 - IV. GASTOS DE MANUTENCIÓN FAMILIAR**
 - VIVIENDA (RENTA)
 - ALIMENTACIÓN
 - VESTIDO
 - EDUCACIÓN
 - AUTOMÓVIL / TRANSPORTACIÓN
COMPRAR O SER MANTENIMIENTO, SER PRIVATIVOS, TENER UN PAQUETE DE SERVICIOS
 - SERVICIOS PÚBLICOS
(AGUA, LUZ, TELEFONO, GAS, ETC.)
 - SERVICIO MÉDICO PARTICULAR
(SERVICIO MÉDICO DE CASOS MUY HEREDITARIOS, FARMACIAS,
CLINICAS, SERVICIOS MÉDICOS, ETC.)
 - DIVERSION
 - V. POR VARIACIÓN EN ACTIVIDAD FINANCIERA**
(POR VARIACIÓN EN LOS GASTOS DE LA VIDA, ALGUNOS DE LOS GASTOS DE LA VIDA,
ESPECIFICAR EN OBSERVACIONES)
 - VI. AHORRO**
ARRIBA DE BIENES MUEBLES (ARRIBA DE BIENES MUEBLES, ARRIBA DE BIENES MUEBLES,
ARRIBA DE BIENES MUEBLES, ARRIBA DE BIENES MUEBLES)
 - VII. OTROS EGRESOS/OTRAS APLICACIONES**
(ARRIBA DE BIENES MUEBLES, ARRIBA DE BIENES MUEBLES, ARRIBA DE BIENES MUEBLES,
ARRIBA DE BIENES MUEBLES, ARRIBA DE BIENES MUEBLES)
- TOTAL DE EROGACIONES**

N5-ELIMINADO 70

OBSERVACIONES

N6-ELIMINADO 70

FIRMA DEL DECLARANTE

Apartado A Bienes Muebles

¿ADQUIRIÓ USTED, SU CONYUGE Y/O DEPENDIENTES ECONÓMICOS, DURANTE EL PERIODO A DECLARAR, ALGÚN BIEN MUEBLE?

NINGUNO N7-ELIMINADO 70

SI SU RESPUESTA ES "SÍ" ANOTE LOS BIENES MUEBLES QUE POSSEE O HUBIERA ADQUIRIDO DENTRO DEL PERIODO A DECLARAR EN LAS COLUMNAS PUESTO EL NÚMERO DE TIPO DE BIEN QUE CORRESPONDA. EN CASO DE MARCAR OPCIÓN "NINGUNO" CANCELAR EN SU TORNILLO ESTE ARRASTRO.

- TIPO DE BIEN: 1. MOBILIARIO DE CASA 2. JOYAS 3. OBRAS DE ARTE 4. COLECCIONES 5. OTROS BIENES MUEBLES, ETC.
- FORMA DE ADQUISICIÓN: 1. COMPRA 2. CRÉDITO FINANCIADO 3. CRÉDITO PAGADERO 4. DONACIÓN (HERENCIA (MEX EN MONEDA NACIONAL) 5. OTRO (Especifique en el espacio)
- TITULAR: 1. DECLARANTE 2. CONYUGE O DEPENDIENTE ECONÓMICO 3. OTRO (Especifique en el espacio)

TIPO DE BIEN	ESPECIFICAR TIPO DE BIEN	FORMA DE ADQUISICIÓN	FECHA DE ADQUISICIÓN DÍA, MES, AÑO	VALOR DE ADQUISICIÓN	MONTO EFECTIVAMENTE PAGADO EN EL PERIODO	TITULAR
N8-ELIMINADO 70						

* MARQUE EN EL ARRASTRO DESEPARACIONES DE NOMBRE, RAZÓN SOCIAL, DE DOMICILIO Y CALIDAD DE LA HERENCIA. ASÍ COMO EL INSTRUMENTO JURÍDICO QUE LO APOYARÁ.
 ** ESPECIFIQUE EN EL ARRASTRO DE SEPARACIONES EL NOMBRE DEL CERTIFICANTE ECONÓMICO.
 *** EL MONTO TOTAL DE VEHÍCULO EFECTIVAMENTE PAGADO DEBEA SER EL MONTO REFERENCIADO EN EL APARTADO DE VEHÍCULOS CON RESPECTO A ESTE RUBRO.
 SI LOS ESPACIOS DE ESTE RUBRO SON INSUFICIENTES, SACAR UNA FOTOCOPIA Y ANEXARLA.



 FIRMA DEL DECLARANTE

Apartado B Vehículos

¿ADQUIRIÓ USTED SU CONYUGE Y/O DEPENDIENTES ECONÓMICOS, VEHÍCULOS DURANTE EL PERIODO A DECLARAR?

NINGUNO **N9-ELIMINADO 70**

SI SU RESPUESTA ES "SI" ANOTE LOS VEHÍCULOS QUE ADQUIRIÓ DENTRO DEL PERIODO A DECLARAR EN LAS COLUMNAS PARA EL NÚMERO DE CLAVE QUE CORRESPONDA. EN CASO DE MARCAR "NINGUNO" CANCELAR EN SU TOTALIDAD ESTE APARTADO.

FORMA DE ADQUISICIÓN: 1. CONTADO 2. CHEQUE PAGADO 3. CRÉDITO PAGADO 4. DONACIÓN 5. HERENCIA (ver instrucciones N9-10)

TITULAR: 1. DECLARANTE 2. CONYUGE 3. DEPENDIENTE ECONÓMICO 4. OTRO (especificar en el espacio)

FORMA DE ADQUISICIÓN	MODELO AÑO	MARCA	No. DE SERIE (VER FACTURA O TARJETA DE CIRCULACIÓN)	PLACAS	FECHA DE ADQUISICIÓN (DÍAS/MES/AÑO)	VALOR DE ADQUISICIÓN	MONTO EFECTIVAMENTE PAGADO EN EL PERIODO**	TITULAR
N10-ELIMINADO 70								

** EL MONTO TOTAL EN DÍAS DE EFECTIVAMENTE PAGADO DEBE SER EL MONTO REFLECTADO EN EL APARTADO DE DEDUCCIONES CON RESPECTO A ESTE RUBRO.

SI LOS ESPACIOS DE ESTE RUBRO SON INSUFICIENTES, SACAR UNA FOTOCOPIA Y ANEXARLA.

FIRMA DEL DECLARANTE

Apartado C Bienes Inmuebles

¿ADQUIRIÓ, CONSTRUYÓ Y/O MODIFICÓ USTED, SU CÓNYUGE Y/O DEPENDIENTES ECONÓMICOS, DURANTE EL PERIODO A DECLARAR, ALGÚN BIEN INMUEBLE?

NINGUNO N11-ELIMINADO

SI SU RESPUESTA ES "SÍ" ANOTE LOS BIENES INMUEBLES QUE POSEE Ó QUE MODIFICÓ DURANTE EL PERIODO A DECLARAR EN LAS COLUMNAS PLAZAS EL NÚMERO DE CLAVE QUE CORRESPONDA. EN CASO DE MARCAR O TENER "NINGUNO" DEBE ELABORAR EN SU TOTALIDAD ESTE APARTADO

TITULAR: 1. CASI-PROPIEDAD 2. EMPRENDEDOR 3. UJAL 4. TITULAR JURÍDICO 5. TERCEROS, 6. FIANCADO 7. OTRO (Especificar en Comentarios)

FORMA DE ADQUISICIÓN: 1. CONTRATO 2. OTRO CONTRATO 3. DERECHO INMUEBLES 4. DONACIÓN HEREDITARIA (ver en Comentarios) 5. OTRO (Especificar en Comentarios)

TIPO DE OPERACIÓN: 1. DECLARANTE 2. CÓNYUGE 3. DEPENDIENTE ECONÓMICO 4. OTRO (Especificar en Comentarios)

TIPO DE OPERACIÓN: 1. ADQUISICIÓN 2. CONSTRUCCIÓN 3. MODIFICACIÓN 4. ABANDONO 5. OTRO (Especificar en Comentarios)

TIPO DE BIEN	TIPO DE OPERACIÓN	UBICACIÓN <small>(Calle, número y dirección completa de la propiedad)</small>	SUPERFICIE		CLAVE CATASTRAL <small>(Módulo, lote y número de parcelación)</small>	FORMA DE ADQUISICIÓN	FECHA DE ADQUISICIÓN Y/O MODIFICACIÓN DEL BIEN INMUEBLE <small>(DÍAS, MESES Y AÑO)</small>	VALOR DE ADQUISICIÓN O CONSTRUCCIÓN	MONTOS EFECTIVAMENTE PAGADOS EN EL PERIODO ***	TITULAR
			TERRENO <small>(m²)</small>	CONSTRUCCIÓN <small>(m²)</small>						

N12-ELIMINADO 70

SI LOS ESPACIOS EN ESTE LIBRO SON INSUFICIENTES, SACAR UNA FOTOCOPIA Y ANEXARLA

FIRMA DEL DECLARANTE

Apartado D

¿ADQUIRIERON Y/O REALIZARON, USTED, SU CÓNYUGE Y/O DEPENDIENTES ECONÓMICOS DURANTE EL PERIODO A DECLARAR, TRANSACCIONES EN INVERSIONES?

N13-ELIMINADO 70
NINGUNO

EN CASO DE MARCAR OPCIÓN "NINGUNO" CANCELAR EN SU TOTALIDAD ESTE APARTADO.

INSTRUCCIONES: EN LOS CUADROS INDICAR EL NÚMERO DE LA DESCRIPCIÓN CORRESPONDIENTE Y LAS CANTIDADES SOLICITADAS

TIPOS DE INVERSIÓN: 1. BANCOS, DEPÓSITOS A LA ORDEN, ETC. 2. ALFOMBRAS, PÉDREGOS, ACCIONES Y DERIVADOS BURSÁTILES, ETC.
 3. FONDOS DE INVERSIÓN 4. TRANSACCIONES PRIVADAS, EMPRENDAS, ACCIONES, CALAS DE AHORRO, ETC.
 5. INVERSIONES Y VENTAS: CONTÁBILES, OTRAS TIPO MONEDAS NACIONALES, DIVIDENDOS, ETC. 6. OTRAS INVERSIONES REALIZADAS EN EL EXTRANJERO EN MONEDA NACIONAL A PARTIR DEL PERIODO A DECLARAR. (Especificar en el espacio)

TITULAR: 1. SOLO USTED 2. CÓNYUGE 3. DEPENDIENTE ECONÓMICO 4. OTRO (Especificar en el espacio)

TIPO DE INVERSIÓN	ESPECIFIQUE EL TIPO DE INVERSIÓN	No. DE CUENTA O CONTRATO	INSTITUCIÓN O RAZÓN SOCIAL	SALDO SEGÚN DECLARACIÓN ANTERIOR	MONTO O SALDO CORRESPONDIENTE AL CIERRE DEL PERIODO A	VARIACIÓN NETA DURANTE EL PERIODO	TITULAR
N14-ELIMINADO 70							

Si los espacios en este rubro son insuficientes, SACAR UNA FOTOCOPIA Y AÑADIRLA

FIRMA DEL DECLARANTE

Apartado E Ahorro (Personal, Instituciones bancarias y/o Cajas de Ahorro)

¿ADQUIRIERON Y/O REALIZARON, USTED, SU CÓNYUGE Y/O DEPENDIENTES ECONÓMICOS DURANTE EL PERÍODO A DECLARAR, CUENTAS DE AHORROS ?

NINGUNO N15-ELIMINADO

EN CASO DE MARCAR OPCIÓN "NINGUNO" CANCELAR EN SU TOTALIDAD ESTE APARTADO.

INSTRUCCIONES: EN LOS CUADROS INDIQUE EL NÚMERO DE LA DESCRIPCIÓN CORRESPONDIENTE Y LAS CANTIDADES SOLICITADAS

INSTITUCIÓN: 1. BANCARIA 2. CAJA DE AHORRO 3. PERSONAL

INSTITUCIÓN	INSTITUCIÓN O RAZÓN SOCIAL	NÚMERO DE CUENTA O CONTRATO	SALDO SEGUN DECLARACIÓN ANTERIOR	CANTIDAD DE AHORRO REALIZADO EN EL PERÍODO	TITULAR
N16-ELIMINADO 70					

SI LOS ESPACIOS EN ESTE LIBRO SON INSUFICIENTES, SACAR UNA FOTOCOPIA Y ANEXARLA

 FIRMA DEL DECLARANTE

Apartado F

¿ADQUIRIERON Y/O REALIZARON USTED, SU CÓNYUGE Y/O DEPENDIENTES ECONÓMICOS, DURANTE EL PERIODO A DECLARAR, TRANSACCIONES EN ADEUDOS QUE AFECTEN SU PATRIMONIO?

N17-ELIMINADO 70
NINGUNO

SI SU RESPUESTA ES "SI" A LOS ADEUDOS QUE AFECTEN SU PATRIMONIO, EN LAS COLUMNAS SIGUIENTES EL NUMERO DE CLAVE QUE CORRESPONDA EN CASO DE TRATARSE DE CREDITO COLECTIVO EN LAS COLUMNAS A, B, C, D, H, I. EN CASO DE MASCARACION "NINGUNO", CANCELAR EN SU TOTALIDAD ESTE ANEXADO.

TIPO DE GRÁMENO O ADEUDO: 1. CRÉDITOS HIPOTECARIOS 2. PRÉSTAMOS PERSONALES 3. COMPRA Y CREDITO 4. BANCARIOS 5. CHEQUES DE CREDITO 6. OTRO (Especificar en Observaciones)
TITULAR: 1. SECURANTE 2. CÓNYUGE 3. DEPENDIENTE ECONÓMICO 4. OTRO (Especificar en Observaciones)

A) TIPO DE GRÁMENO O ADEUDO	B) NÚM. DE CUENTA O CONTRATO	C) INSTITUCIÓN O RAZÓN SOCIAL	D) PLAZOS AÑOS	E) FECHA DEL OTORGAMIENTO DEL GRÁMENO O ADEUDO (DIA/MES/AÑO)	F) MONTO ORIGINAL DEL GRÁMENO	G) MONTO O SALDO CORRESPONDIENTE AL CIERRE DEL PERIODO A DECLARAR	H) PAGO NETO DEL PERIODO **	I) TITULAR
N18-ELIMINADO 70								

** EL IMPORTANTE TOTAL DE PAGOS NETO REALIZADO EN EL PERIODO DECLARADO DEBE SER EL MONTO MANIFESTADO EN EL ANEXO C DE ESTOS DATOS CON RESPECTO DE ESTE RUBRO

SI LOS ESPACIOS EN ESTE RUBRO SON INSUFICIENTES, SACAR UNA FOTOCOPIA Y ANEXARLA

FIRMA DEL DECLARANTE

Apartado G

¿REALIZÓ USTED, SU CÔNYUGE Y/O DEPENDIENTES ECONÓMICOS, ALGUNA ENAJENACIÓN DE BIENES MUEBLES, DURANTE EL PERIODO A DECLARAR?

N19-ELIMINADO 69
NINGUNO

SI RESPONDIÓ "SÍ", INDICAR LAS TRANSACCIONES DE BIENES MUEBLES REALIZADAS EN EL PERIODO A DECLARAR EN LAS COLUMNAS PLASME EL NÚMERO DE CLAVE QUE CORRESPONDA EN CASO DE MARCAR OPCIÓN "NINGUNO", CANCELAR EN SU TÍTULO EN ESTE ARRIBADO

TIPO DE BIEN: 1 BIENES DE CASA 2 JUROS 3 OTRAS DE BIEN 4 DEDICACIONES 5 OTRAS DE BIENES MUEBLES
FORMA DE ENAJENACION: 1 DONATIVO 2 DADO EN PAGAR 3 DONACION DE BIENES MUEBLES 4 DONACION DE BIENES MUEBLES (VALOR MUNICIPALIZADO) 5 OTRO ESPECIFICAR EN DESCRIPCION
TITULAR: 1 DECLARANTE 2 DEPENDIENTE ECONÓMICO 3 OTRO ESPECIFICAR EN DESCRIPCION

TIPO DE BIEN	ESPECIFICAR TIPO DE BIEN	FORMA DE ENAJENACION	FECHA DE OPERACION	VALOR DE BIEN	MONTO EFECTIVAMENTE COBRADO EN EL	TITULAR
--------------	--------------------------	----------------------	--------------------	---------------	-----------------------------------	---------

N20-ELIMINADO 69

* INDICAR EN EL ESPACIO DE DESCRIPCION EL NOMBRE, RAZÓN SOCIAL DEL DONANTE O DONADOR, LA RENDIDA, ASÍ COMO EL NÚMERO DE DOCUMENTOS QUE LE DA ORIGEN
** ESTE DADO EN EL PERIODO DE OPERACIONES Y EL NOMBRE DEL DEPENDIENTE ECONÓMICO
*** EL MONTO TOTAL DE LA VENTA EN BIENES MUEBLES EFECTIVAMENTE COBRADO DEBERÁ EN SU CASO INDICARLO EN EL ARRIBADO DE BIENES MUEBLES CON RESPECTO DE ESTE RUBRO

SI LOS ESPACIOS EN ESTE RUBRO SON INSUFICIENTES, SACAR UNA FOTOCOPIA Y ANEXARLA

FIRMA DEL DECLARANTE

Apartado H

N21-ELIMINADO 69
NINGUNO

¿REALIZÓ USTED, SU CÓNYUGE Y/O DEPENDIENTES ECONÓMICOS ALGUNA ENAJENACIÓN DE VEHÍCULOS, DURANTE EL PERIODO A DECLARAR?

SI NO RESPONDE "SÍ" A LAS TRANSACCIONES DE VEHÍCULOS REALIZADAS EN EL PERIODO A DECLARAR EN LAS COLUMNAS ROSAS EL NÚMERO DE CLAVE QUE CORRESPONDE. EN CASO DE MARCA OPERACIÓN "NINGUNO", CANCELAR EN SU TOTALIDAD ESTE APARTADO.

FORMA DE ENAJENACIÓN:		TIPO DE VEHÍCULO*		TIPO DE OPERACIÓN		FORMA DE ENAJENACIÓN		VALOR DE VENTA		MANTO PROPORCIONAL CORRIDO EN EL PERIODO		TOTAL**	
1	2	3	4	5	6	7	8	9	10	11	12	13	14
COMPRAS	VENTAS	OTROS	OTROS	OTROS	OTROS	OTROS	OTROS	OTROS	OTROS	OTROS	OTROS	OTROS	OTROS

MODELO (AÑO)	MARCA	No. DE SERIE VEHICULAR O VEHICULO DE IDENTIFICACIÓN	PLACAS	FECHA DE OPERACIÓN	FORMA DE ENAJENACIÓN	VALOR DE VENTA	MANTO PROPORCIONAL CORRIDO EN EL PERIODO	TOTAL**
N22-ELIMINADO 69								

* INDICAR EN EL APARTADO DE ENAJENACIÓN EL NOMBRE, RAZÓN SOCIAL DEL DONANTE O AMBITO DE LA EMPRESA ASÍ COMO EL NOMBRE Y DIRECCIÓN DEL LICITADOR.
 ** EL MONTO TOTAL DE LAS VENTAS EN Bienes Muebles PROPORCIONALMENTE CORRIDO DE FORMA DE SERVICIO VISTO EN EL PERIODO DE VENTAS CON RESPECTO DE ESTE BIENES.

SI LOS ESPACIOS EN ESTE CUADRO SON INSUFICIENTES, SACAR UNA FOTOCOPIA Y ANEXARLA.

FIRMA DEL DECLARANTE

Apartado I

¿REALIZÓ USTED, SU CÓNYUGE Y/O DEPENDIENTES ECONÓMICOS, ALGUNA ENAJENACIÓN DE BIENES INMUEBLES, DURANTE EL PERIODO A DECLARAR?

NINGUNO N23-ELIMINADO

SI SU RESPUESTA ES "SI" ANOTE LAS TRANSACCIONES DE LOS BIENES INMUEBLES REALIZADAS EN EL PERIODO A DECLARAR EN LAS COLUMNAS SIGUIENTES EL VALOR DE DERECHO QUE CORRESPONDA EN CASO DE MARCAR OPCIÓN "NINGUNO" CANCELAR EN SU TOTALIDAD ESTE TABLADO.

TIPO DE BIEN: 1. OTRA ENAJENACIÓN 2. DEPARTAMENTO 3. LOCAL 4. TERRENO URBANO 5. TERRENO RURAL 6. FONDO 7. OTRO (Especificar en Observaciones)

FORMA DE ENAJENACIÓN: 1. CONTADO 2. CRÉDITO PAGADO 3. CRÉDITO PAGANDOSE 4. DONACIÓN 5. HERENCIA (debe ser Menor Nacional) 6. OTRO (Especificar en Observaciones)

TITULAR: 1. SOLO ARAVIE 2. CÓNYUGE 3. DEPENDIENTE ECONÓMICO 4. OTRO (Especificar en Observaciones)

TIPO DE BIEN	UBICACIÓN <small>QUE INDIQUE SU DISTRITO, CANTÓN, PARROQUIA, LOCALIDAD, ZONA, etc.</small>	SUPERFICIE		CLAVE CATASTRAL <small>UN COMPONENTE DE INICIAL, SEPTUOCTETOS</small>	FORMA DE ENAJENACIÓN	FECHA DE VENTA <small>DA, MES, AÑO</small>	VALOR DE VENTA	MONTO EFECTIVAMENTE COBRADO	TITULAR
		TIPO DE BIEN	CONTENIDO						
N24-ELIMINADO 69									

SI LOS ESPACIOS EN ESTE RUBRO SON INSUFICIENTES, SACAR UNA FOTOCOPIA Y ANEXARLA

 FIRMA DEL DECLARANTE

Apartado J

REALIZÓ ALGUNA MODIFICACIÓN DE LOS DATOS DEL CÓNYUGE Y/O DEPENDIENTES ECONÓMICOS?

ÚNICAMENTE SE REGISTRARÁ EN ESTE APARTADO SI SE REALIZÓ ALGUNA MODIFICACIÓN A LOS DATOS PROPORCIONADOS EN LA DECLARACIÓN PATRIMONIAL DE INICIO DE CICLO. SI NO SE REALIZÓ MODIFICACIÓN CANCELAR EL APARTADO

NOMBRE AVELLADO (PATERNO, MATERNO, NOMBRE (S))	PARENTESCO	AÑOS	DOMICILIO
--	------------	------	-----------

N25-ELIMINADO 1

DOCUMENTACIÓN QUE SE ENCUENTRA ANEXA A ESTA DECLARACIÓN:

DECLARACIÓN ANUAL ISR DEL EJERCICIO _____

SI NO

CONSTANCIA DE RETENCIONES POR SALARIOS Y CONCEPTOS ASIMILADOS, DEL EJERCICIO _____

SI NO

C. AUDITOR SUPERIOR DEL ESTADO, RESPETUOSAMENTE SOLICITO SE SIRVA TENER POR PRESENTADA ESTA DECLARACIÓN DE MODIFICACIÓN A MI SITUACIÓN PATRIMONIAL; PIDIENDO ME SEA OTORGADO EL ACUSE DE RECIBO CORRESPONDIENTE.

PROTESTO LO NECESARIO

EL REFUGIO, CIUDAD FERNÁNDEZ, S.L.P. a 17 de MAYO de 2022



FIRMA DEL DECLARANTE



AUDITORÍA SUPERIOR DEL ESTADO
DE SAN LUIS POTOSÍ

DATOS PERSONALES

*Con fundamento en los artículos 44, 45, 46, 47, 48, 49, 50, 51, 52, 53, 54, 55, 56 y 57 de la Ley de Transparencia y Acceso a la Información Pública de San Luis Potosí; disposición trigésima octava de las normas para la protección, tratamiento, seguridad y resguardo de los datos personales en posesión de los entes obligados la información contenida en la Declaración de Situación Patrimonial rendida ante esta Auditoría Superior del Estado, cuenta con la garantía de confidencialidad por tratarse de información de carácter personal que tiene la calidad de confidencial del Servidor Público, razón por la cual no puede hacerse pública dicha información, salvo se otorgue autorización expresa del Servidor Público, o de su representante legal.

¿ Otorga su consentimiento para hacer público su patrimonio reservando los datos estrictamente confidenciales?

SI NO

San Luis Potosí, S.L.P a 17 de MAYO de 2022

BAJO PROTESTA DE DECIR LA VERDAD

BLANCA ESTELA FLORES HERNÁNDEZ.

NOMBRE Y FIRMA DEL DECLARANTE



AUDITORÍA SUPERIOR DEL ESTADO
DE SAN LUIS POTOSÍ

AVISO DE PRIVACIDAD
DIRIGIDO A TITULARES DE DATOS PERSONALES QUE OBRAN EN POSESIÓN DE
LA AUDITORÍA SUPERIOR DEL ESTADO

Los datos personales recabados en las Declaraciones de Situación Patrimonial por esta Autoridad, serán protegidos, incorporados y tratados, por la Auditoría Superior del Estado de San Luis Potosí a través del Sistema para el Registro, Control y Evolución de Situación Patrimonial con fundamento en los artículos 3, 101, 104, 105 y 106 de la Ley de Responsabilidades de los Servidores Públicos del Estado y Municipios de San Luis Potosí; artículo 7 fracción XXVIII, 12 fracción XXIV de la Ley de la Auditoría Superior del Estado de San Luis Potosí y los artículos 44, 47 y 49 de la Ley de Transparencia y Acceso a la Información Pública, dichos datos personales son recabados para el cumplimiento de la presente declaración patrimonial y seguimiento de la evolución de la situación patrimonial de los Servidores Públicos, además, se tiene la finalidad de proteger y resguardar la información solicitada, razón por la cual la información aquí contenida, no se podrá entregar a quien la solicite, salvo autorización expresa y escrita de la persona directamente afectada, o de su representante legal; así mismo la información de carácter patrimonial podrá ser transmitida a las Autoridades que lo requieran para el estricto cumplimiento de sus funciones públicas de acuerdo a lo establecido en el artículo 43 de la Ley de Transparencia y Acceso a la Información Pública del Estado de San Luis Potosí. El responsable del sistema de acceso a sus datos personales es el Auditor Especial de Legalidad, quien tiene su domicilio en Pedro Vallejo No. 100, Zona Centro, San Luis Potosí, S.L.P., correo electrónico declaracionpatrim@aseslp.gob.mx, teléfono: (444)144.16.00 extensiones 1785 y 1784.

El interesado (a) podrá ejercer sus derechos de Acceso, Rectificación, Corrección y Oposición de sus datos personales, ante la Unidad de Información Pública de la Auditoría Superior del Estado, ubicada en Vicente Guerrero, N° 510, Primer Piso, Zona Centro de esta Ciudad; lo anterior se informa en cumplimiento a la norma Decima Cuarta de las Normas para la Protección, Tratamiento, Seguridad y Resguardo de los Datos Personales en Posesión de los Entes Obligados, publicados, el 16 de agosto de 2008, en el Periódico Oficial del Estado de San Luis Potosí.

Formalmente notificado y expreso mi consentimiento para que mis datos de carácter personal sean utilizados única y exclusivamente para las finalidades establecidas en la anterior leyenda.

BLANCA ESTELA FLORES HERNÁNDEZ

NOMBRE Y FIRMA DEL DECLARANTE

17-MAYO-2022

FECHA DE FIRMA

INFORMACIÓN GENERAL

En caso de reproducción de documentos en copias simples o certificadas se cobrarán cuando proceda, en los términos de la Ley de Hacienda para el Estado de San Luis Potosí. La solicitud de acceso, rectificación, cancelación y oposición podrá hacerse personalmente o por representante en la Unidad de Información de esta dependencia. (Artículo 58 de la Ley de Transparencia y Acceso a la Información Pública del Estado de San Luis Potosí) Las solicitudes de acceso, rectificación, cancelación y oposición formuladas por terceros que no acrediten la representación legal en términos, será desechada, sin perjuicio de que el afectado presente una nueva solicitud por sí o por persona que acredite debidamente su representación legal. (Disposición trigésima octava de las Normas para la Protección, Tratamiento, Seguridad y Resguardo de los Datos Personales en Posesión de los Entes Obligados) Por razones de seguridad de sus datos personales, se requiere presentar y anexar una copia de identificación oficial con fotografía tanto para solicitar como para recibir la información solicitada, cuando se omita alguno de los requisitos o no se anexe la documentación correspondiente, la entidad deberá prevenir al afectado para que subsane en un plazo no mayor de cinco días hábiles. (Art. 48 de la Ley de Transparencia y Acceso a la Información Pública del Estado de San Luis Potosí y la disposición cuadragésima segunda de las Normas para la Protección, Tratamiento, Seguridad y Resguardo de los Datos Personales en Posesión de los Entes Obligados) Los trámites que se realicen en ejercicio de la acción de protección de datos personales serán gratuitos (Artículos 54 de la Ley de Transparencia y Acceso a la Información Pública del Estado de San Luis Potosí). Para sugerencias, dudas o quejas, puede comunicarse al 1.44.16.00 extensión 1746 o bien remitirse al correo transparencia@aseslp.gob.mx

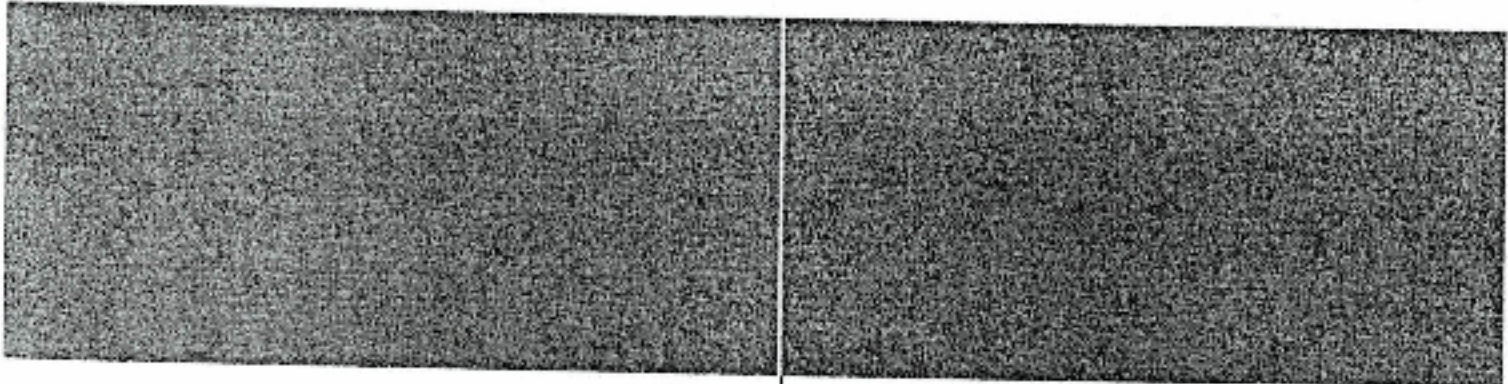

AUDITOR SUPERIOR del Estado
de San Luis Potosí

01 800 2223757
www.ase.slp.gob.mx

FUNDAMENTO LEGAL

1.- ELIMINADO por tratarse del correo electrónico particular, correspondiente a un dato personal identificativo de conformidad con lo establecido en los artículos 3o., fracciones XI y XVII y 138 de la LTAIPSLP, 3o., fracción VIII de la LPDPSOSLP y, el lineamiento Trigésimo Octavo de los LGCDVP.

2.- ELIMINADO por tratarse del domicilio, correspondiente a un dato personal identificativo de conformidad con lo establecido en los artículos 3o., fracciones XI y XVII y 138 de la LTAIPSLP, 3o., fracción VIII de la LPDPSOSLP y, el lineamiento Trigésimo Octavo de los LGCDVP.

3.- ELIMINADO por tratarse de los ingresos, correspondiente a un dato personal patrimonial de conformidad con lo establecido en los artículos 3o., fracciones XI y XVII y 138 de la LTAIPSLP, 3o., fracción VIII de la LPDPSOSLP y, el lineamiento Trigésimo Octavo de los LGCDVP.

4.- ELIMINADO por tratarse de los ingresos, correspondiente a un dato personal patrimonial de conformidad con lo establecido en los artículos 3o., fracciones XI y XVII y 138 de la LTAIPSLP, 3o., fracción VIII de la LPDPSOSLP y, el lineamiento Trigésimo Octavo de los LGCDVP.

5.- ELIMINADO por tratarse de los egresos, correspondiente a un dato personal patrimonial de conformidad con lo establecido en los artículos 3o., fracciones XI y XVII y 138 de la LTAIPSLP, 3o., fracción VIII de la LPDPSOSLP y, el lineamiento Trigésimo Octavo de los LGCDVP.

6.- ELIMINADO por tratarse de los egresos, correspondiente a un dato personal patrimonial de conformidad con lo establecido en los artículos 3o., fracciones XI y XVII y 138 de la LTAIPSLP, 3o., fracción VIII de la LPDPSOSLP y, el lineamiento Trigésimo Octavo de los LGCDVP.

7.- ELIMINADO por tratarse de los egresos, correspondiente a un dato personal patrimonial de conformidad con lo establecido en los artículos 3o., fracciones XI y XVII y 138 de la LTAIPSLP, 3o., fracción VIII de la LPDPSOSLP y, el lineamiento Trigésimo Octavo de los LGCDVP.

8.- ELIMINADO por tratarse de los egresos, correspondiente a un dato personal patrimonial de conformidad con lo establecido en los artículos 3o., fracciones XI y XVII y 138 de la LTAIPSLP, 3o., fracción VIII de la LPDPSOSLP y, el lineamiento Trigésimo Octavo de los LGCDVP.

9.- ELIMINADO por tratarse de los egresos, correspondiente a un dato personal patrimonial de conformidad con lo establecido en los artículos 3o., fracciones XI y XVII y 138 de la LTAIPSLP, 3o., fracción VIII de la LPDPSOSLP y, el lineamiento Trigésimo Octavo de los LGCDVP.

10.- ELIMINADO por tratarse de los egresos, correspondiente a un dato personal patrimonial de conformidad con lo establecido en los artículos 3o., fracciones XI y XVII y 138 de la LTAIPSLP, 3o., fracción VIII de la LPDPSOSLP y, el lineamiento Trigésimo Octavo de los LGCDVP.

11.- ELIMINADO por tratarse de los egresos, correspondiente a un dato personal patrimonial de conformidad con lo establecido en los artículos 3o., fracciones XI y XVII y 138 de la LTAIPSLP, 3o., fracción VIII de la LPDPSOSLP y, el lineamiento Trigésimo Octavo de los LGCDVP.

12.- ELIMINADO por tratarse de los egresos, correspondiente a un dato personal patrimonial de conformidad con lo establecido en los artículos 3o., fracciones XI y XVII y 138 de la LTAIPSLP, 3o., fracción VIII de la LPDPSOSLP y, el lineamiento Trigésimo Octavo de los LGCDVP.

13.- ELIMINADO por tratarse de los egresos, correspondiente a un dato personal patrimonial de conformidad con lo establecido en los artículos 3o., fracciones XI y XVII y 138 de la LTAIPSLP, 3o., fracción VIII de la LPDPSOSLP y, el lineamiento Trigésimo Octavo de los LGCDVP.

14.- ELIMINADO por tratarse de los egresos, correspondiente a un dato personal patrimonial de conformidad con lo

FUNDAMENTO LEGAL

establecido en los artículos 3o., fracciones XI y XVII y 138 de la LTAIPSLP, 3o., fracción VIII de la LPDPSOSLP y, el lineamiento Trigésimo Octavo de los LGCDVP.

15.- ELIMINADO por tratarse de los egresos, correspondiente a un dato personal patrimonial de conformidad con lo establecido en los artículos 3o., fracciones XI y XVII y 138 de la LTAIPSLP, 3o., fracción VIII de la LPDPSOSLP y, el lineamiento Trigésimo Octavo de los LGCDVP.

16.- ELIMINADO por tratarse de los egresos, correspondiente a un dato personal patrimonial de conformidad con lo establecido en los artículos 3o., fracciones XI y XVII y 138 de la LTAIPSLP, 3o., fracción VIII de la LPDPSOSLP y, el lineamiento Trigésimo Octavo de los LGCDVP.

17.- ELIMINADO por tratarse de los egresos, correspondiente a un dato personal patrimonial de conformidad con lo establecido en los artículos 3o., fracciones XI y XVII y 138 de la LTAIPSLP, 3o., fracción VIII de la LPDPSOSLP y, el lineamiento Trigésimo Octavo de los LGCDVP.

18.- ELIMINADO por tratarse de los egresos, correspondiente a un dato personal patrimonial de conformidad con lo establecido en los artículos 3o., fracciones XI y XVII y 138 de la LTAIPSLP, 3o., fracción VIII de la LPDPSOSLP y, el lineamiento Trigésimo Octavo de los LGCDVP.

19.- ELIMINADO por tratarse de los ingresos, correspondiente a un dato personal patrimonial de conformidad con lo establecido en los artículos 3o., fracciones XI y XVII y 138 de la LTAIPSLP, 3o., fracción VIII de la LPDPSOSLP y, el lineamiento Trigésimo Octavo de los LGCDVP.

20.- ELIMINADO por tratarse de los ingresos, correspondiente a un dato personal patrimonial de conformidad con lo establecido en los artículos 3o., fracciones XI y XVII y 138 de la LTAIPSLP, 3o., fracción VIII de la LPDPSOSLP y, el lineamiento Trigésimo Octavo de los LGCDVP.

21.- ELIMINADO por tratarse de los ingresos, correspondiente a un dato personal patrimonial de conformidad con lo establecido en los artículos 3o., fracciones XI y XVII y 138 de la LTAIPSLP, 3o., fracción VIII de la LPDPSOSLP y, el lineamiento Trigésimo Octavo de los LGCDVP.

22.- ELIMINADO por tratarse de los ingresos, correspondiente a un dato personal patrimonial de conformidad con lo establecido en los artículos 3o., fracciones XI y XVII y 138 de la LTAIPSLP, 3o., fracción VIII de la LPDPSOSLP y, el lineamiento Trigésimo Octavo de los LGCDVP.

23.- ELIMINADO por tratarse de los ingresos, correspondiente a un dato personal patrimonial de conformidad con lo establecido en los artículos 3o., fracciones XI y XVII y 138 de la LTAIPSLP, 3o., fracción VIII de la LPDPSOSLP y, el lineamiento Trigésimo Octavo de los LGCDVP.

24.- ELIMINADO por tratarse de los ingresos, correspondiente a un dato personal patrimonial de conformidad con lo establecido en los artículos 3o., fracciones XI y XVII y 138 de la LTAIPSLP, 3o., fracción VIII de la LPDPSOSLP y, el lineamiento Trigésimo Octavo de los LGCDVP.

25.- ELIMINADO por tratarse del nombre completo, correspondiente a un dato personal identificativo de conformidad con lo establecido en los artículos 3o., fracciones XI y XVII y 138 de la LTAIPSLP, 3o., fracción VIII de la LPDPSOSLP y, el lineamiento Trigésimo Octavo de los LGCDVP.

**LTAIPSLP: Ley de Transparencia y Acceso a la Información Pública del estado de San Luis Potosí.

LPDPSOSLP: Ley de Protección de Datos Personales en posesión de los sujetos obligados del estado de San Luis Potosí.

LGCDVP: Lineamientos Generales en Materia de Clasificación y Desclasificación de la Información, así como para la Elaboración de Versiones Públicas.*