



Gobierno Municipal Constitucional
Municipio de Rayón, S.L.P.
Administración 2021-2024



**PRESIDENCIA MUNICIPAL
RECURSOS HUMANOS
ASUNTO: COMISION
OFICIO No: RH/0463/2022
RAYÓN, S.L.P., A 07 DE JULIO DEL 2022**

**C. MANUEL MENDOZA OLMOS
CAMILLERO
DEPARTAMENTO
PRESENTE. -**

Quien suscribe **C. MARTHA ELIA PEREZ MEDINA DIRECTOR DE RECURSOS HUMANOS** del H. Ayuntamiento del Municipio de Rayón, S.L.P. tiene a bien comisionar a **el día 07 de julio** para que se dirija a la CD. SAN LUIS POTOSI, S. L. P. y a su vez acuda a trasladar pacientes al Hospital Central.

Dicha comisión se realizará EN VEHICULO OFICIAL TOYOTA 97

Sin más por el momento para dar cumplimiento a esta encomienda.

ATENTAMENTE

**C. MARTHA ELIA PEREZ MEDINA
DIRECTORA DE RECURSOS HUMANOS**

GOBIERNO MUNICIPAL CONSTITUCIONAL
RAYÓN, S.L.P.
ADMINISTRACIÓN 2021-2024
RECURSOS HUMANOS



GOBIERNO MUNICIPAL CONSTITUCIONAL
RAYÓN, S.L.P.
ADMINISTRACIÓN 2021-2024
TESORERIA
Vo. So.

**C.P. CARLOS LOZANO CHAVES
TESORERO MUNICIPAL**

Enterado

**C. MANUEL MENDOZA OLMOS
CAMILLERO**

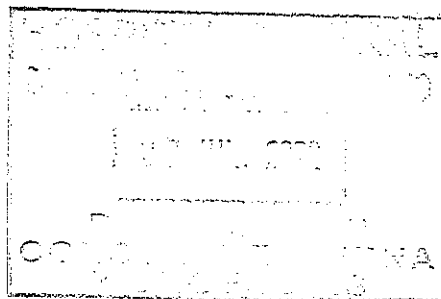
c.c.p. Tesorero Municipal
c.c.p. archivo



"2022, Año de las y los Migrantes de San Luis Potosí"



Al contestar este oficio sír) usted citar el número del mismo y fecha en que se gi) fin
de facilitar su tramitación, así como tratar por separado los asuntos cuando sean diferentes.



**H. AYUNTAMIENTO CONSTITUCIONAL
RAYÓN, S.L.P. 2021-2024**

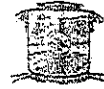

FECHA: 07/07/2022

INFORME DE COMISIÓN Y/O DESPLAZAMIENTO

DATOS DEL COMISIONADO

NOMBRE:	MANUEL MENDOZA OLMOS
PUESTO:	CAPTILLERO
DEPARTAMENTO:	SALUD

DATOS DE LA COMISIÓN

DESTINO:	SAN LUIS POTOSÍ			
DEPENDENCIAS:	HOSPITAL CENTRAL			
PERÍODO:	FECHA DE INICIO	07/07/2022	FECHA DE TERMINACIÓN:	07/07/2022
COMISIÓN / CONVOCADA POR:	CIUDADANÍA			
OBJETIVO ESPECÍFICO:	TRASLADO DE PACIENTE			

ACTIVIDADES REALIZADAS:

TRASLADO DE PACIENTES AL HOSPITAL CENTRAL

OBSERVACIONES

ATENTAMENTE

MANUEL MENDOZA OLMOS
EL COMISIONADO

VO. BO.

L.E. CARLOS ALFREDO GONZALEZ DIPP
EL JEFE INMEDIATO



EMISOR DEL COMPROBANTE FISCAL
R.F.C. - NOMBRE O RAZÓN SOCIAL
AULM990722213 - MARCO ANTONIO AGUILERA LOPEZ

RECEPTOR DEL COMPROBANTE FISCAL
R.F.C. - NOMBRE O RAZÓN SOCIAL
MRS850101UN2 - MUNICIPIO DE RAYON S.L.P.

USO DEL CFDI: G03 - Gastos en general

DOMICILIO FISCAL
FRAY J DE ARLEGUI 705 B COL. VIRREYES, C.P. 78240, SAN LUIS POTOSI, SAN LUIS POTOSI, México

DOMICILIO FISCAL
JARDIN HIDALGO 110 COL. CENTRO, C.P. 79740, SAN LUIS POTOSI, SAN LUIS POTOSI, México

REGIMEN FISCAL 621-Incorporación Fiscal
CERTIFICADO SELLO EMISOR 00001000000513081797
FECHA DE EMISIÓN 2022-07-07 - 14:35:59
FECHA DE CERTIFICACIÓN 2022-07-07 - 14:37:51
EXPEDIDO EN 78240

FOLIO FISCAL F8787A2B-B6F1-4777-B1B4-7207D6DF2825
SERIE Y FOLIO 1097
TIPO DE COMPROBANTE Ingreso
PROVEEDOR CERTIFICACION E CODEX - R.F.C. DCD090706E42
CERTIFICADO SELLO DIGITAL SAT 00001000000507237013

Código	Clave SAT	PRODUCTO/SERVICIO	U: MEDIDA SAT	CANT	PRECIO	IMPORTE
TXM	90101503	TORTA EXTRA MIXTA IVA Traslado 16% = 27.59	H87-Pieza	4	43.1034	172.4136
PA	90101503	PAPAS IVA Traslado 16% = 5.52	H87-Pieza	1	34.482	34.4820
R	90101503	REFRESCO IVA Traslado 16% = 5.52	H87-Pieza	2	17.2413	34.4826
R	90101503	REFRESCO IVA Traslado 16% = 2.76	H87-Pieza	1	17.2413	17.2413

DETALLES DE PAGO

IMPORTE

FORMA DE PAGO: 01 - Efectivo
MODO DE PAGO: PUE - Pago en una sola exhibición
CONDICIONES PAGO: Contado

MONEDA Y TC: MXN — TC: 1.00

TOTAL CON LETRA: (TRESCIENTOS PESOS 01/100 MXN)

Subtotal:	\$ 258.62
Impuestos Traslados:	\$ 41.39
Impuestos Retenidos:	\$ 0.00
TOTAL:	\$ 300.01

OBSERVACIONES EXTRA DEL DOCUMENTO

OBSERVACIONES EXTRA DEL DOCUMENTO 2

OBSERVACIONES EXTRA DEL DOCUMENTO 3

OBSERVACIONES EXTRA DEL DOCUMENTO 4

OBSERVACIONES EXTRA DEL DOCUMENTO 5



CADENA ORIGINAL DEL COMPLEMENTO DE CERTIFICACION DIGITAL DEL SAT

||1.1|F8787A2B-B6F1-4777-B1B4-7207D6DF2825|2022-07-07T14:37:51|DCD090706E42|Nu2lqghznDQlp8ICRFLjUyTZH212UgWTV0VnbPyFLBcRT0ZXbOlz0drN4TtwGc8JqtTYGxby8TGSUB7BaPS2M74q4AZQMCC1IUMI+P3JftNpDs+BGwH9K1Gf0rJLnzb+7L7XCUQ2u6AiwVe9PNE1cj2Q8MykFRALKTJaz4AwSwRclLq7QZrLy67bJnjV3WCsoHz+3C+TTkEnSdglS UQqNlaFNweUe6c4DTnqh6k|j|tehnvpp8oltsAeBKsis3cuWnm6PKK2DJZKVACPY+OssIupdtT0f77SKvOCHRJjJlGBG+3AnymGe6kUjY+nL6mBmiKCGDH0h7Bj0MiA==|00001000000507237013||

SELLO DIGITAL DEL CFDI

Nu2lqghznDQlp8ICRFLjUyTZH212UgWTV0VnbPyFLBcRT0ZXbOlz0drN4TtwGc8JqtTYGxby8TGSUB7BaPS2M74q4AZQMCC1IUMI+P3JftNpDs+BGwH9K1Gf0rJLnzb+7L7XCUQ2u6AiwVe9PNE1cj2Q8MykFRALKTJaz4AwSwRclLq7QZrLy67bJnjV3WCsoHz+3C+TTkEnSdglS UQqNlaFNweUe6c4DTnqh6k|j|tehnvpp8oltsAeBKsis3cuWnm6PKK2DJZKVACPY+OssIupdtT0f77SKvOCHRJjJlGBG+3AnymGe6kUjY+nL6mBmiKCGDH0h7Bj0MiA==

SELLO DIGITAL DEL SAT

FFpeJZCZ9wp3eVA2e6Vw9nY+UjIhEPHJ6Fz0pBNksTUyQg4VMwjjUI8stZMqdNwF5He5zO6xRdPCY/a/t9nZnXmkkANCAAERdcX8zYzrcvtw1yikLQUQR8fmo9eePmztVslsv8f4TQzy8lpHMqId3Ve8cysSkSdDwFGMOcnTbQxZHPB2t/LWuGHhwrIFK7SgARRIAJIndT0l+W8cUmRPWxmMibUCxo3BA9y4HWgw+LJLEGdgdzKIIB726/zXYEraAToKxKuC5KLG+cgHma9i01C5xehMYB0DLHOV/hDhtu/EJjcp9Zw8YH10y4K9BAhowbvZ6fnTIUSRYV32kg==

ESTE DOCUM

Servicio procesado por:

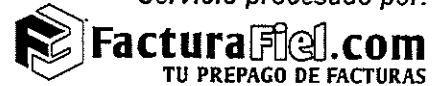

TORTAS DEL REGISTRO
FRAY JOSE DE ARLEGUI NO. 705-B
SAN LUIS POTOSI, S.L.P.

->SERVICIO A DOMICILIO TEL. 8172568<-

4,557

FECHA: 07-jul-2022

MESA: 3

CANT.	ARTICULO	PRECIO
2	PEPSI	40.0
4	LOMO, CHORIZO, MILANESA	220.0
1	PAPAS A LA FRANCESA	40.0

TOTAL: 300.0

¡¡¡GRACIAS POR SU PREFERENCIA!!!