



ORGANISMO PARAMUNICIPAL QUE MANEJARA LA OPERACIÓN
Y ADMINISTRACIÓN DEL SERVICIO PUBLICO MUNICIPAL DE
AGUA POTABLE Y ALCANTARILLADO DEL EJIDO
EL REFUGIO, CD. FERNANDEZ, S.L.P.



JIMÉNEZ S/N, EL REFUGIO, CD. FDZ., S.L.P.

TEL. (487) 871-02-00

"2022, AÑO DE LAS Y LOS MIGRANTES DE SAN LUIS POTOSÍ"

CONTRALORÍA INTERNA

"ACUSE DE RECIBO DE DECLARACIÓN DE SITUACIÓN PATRIMONIAL"

El Refugio, Cd. Fernández, S.L.P., a 26 de mayo del 2022

Asunto: Acuse

OMAR JOSAFAT RIVERA DÍAZ
TITULAR DE CULTURA DEL AGUA

Presente.-

En cumplimiento a lo dispuesto en los artículos 32, y 33 fracción II de la Ley de Responsabilidades Administrativas para el Estado de San Luis Potosí, esta contraloría recibe su declaración patrimonial bajo lo siguiente:

Tipo de declaración: **MODIFICACIÓN 2021**

RFC del declarante: RIDO840809RA0

Fecha: 25 de mayo del 2022.

Se expide el presente **acuse de recibo**, el cual formara parte del expediente que existe en esta contraloría.



S.E.P.A.P.A.R.
C.P. BLANCA ESTELA FLORES HERNÁNDEZ
CONTRALORÍA INTERNA SEPAPAR
EL REFUGIO, CD. FERNANDEZ, S.L.P. CP. 7880
CONTRALORÍA INTERNA

*Recibido
a 6/May/22*
[Handwritten Signature]

AUDITORÍA SUPERIOR DEL ESTADO DE SAN LUIS POTOSÍ



CONGRESO DEL ESTADO
de San Luis Potosí

DECLARACIÓN DE
SITUACIÓN
PATRIMONIAL

INSTRUCTIVO Y FORMATO

MODIFICACIÓN PATRIMONIAL



INSTRUCCIONES PARA EL LLENADO DE LA DECLARACIÓN A LA SITUACIÓN PATRIMONIAL

La Declaración de Modificación de Situación Patrimonial del Servidor Público, deberá ser presentada durante el mes de Mayo de cada año, de acuerdo a lo establecido por el artículo 104 fracción III de la Ley de Responsabilidades de los Servidores Públicos del Estado y Municipios de San Luis Potosí.

DEPENDIENTE ECONÓMICO Son las personas familiares o no, cuya manutención depende principalmente de los ingresos del Servidor Público.

SEMOVIENTES Se dice de los bienes o propiedades que consisten en cualquier tipo de ganado.

MENAJE DE CASA Se entenderá por menaje de la casa, los enseres y artículos del hogar nuevos o usados, en cantidades y características que permitan determinar que serán destinados para uso doméstico.

La declaración deberá ser llenada con **BOLÍGRAFO**, letra clara y legible, **MAYÚSCULAS** y de molde ó a máquina, sin corrector, ni tachaduras ni enmendaduras.

Las cantidades deberán ser expresadas en **MONEDA NACIONAL SIN CENTAVOS** o si fuere en moneda extranjera manifestarlo así, especificando la denominación correspondiente.

NO ABREVIAR apellidos ni nombre. Si los espacios de alguna sección son insuficientes **SE PODRÁ UTILIZAR FOTOCOPIA** de la misma y anexarla a esta declaración. Si no hay nada que declarar sólo marque la opción **NINGUNO** y **CANCELE** los espacios que no ocupe. Cerciórese de **FIRMAR** cada hoja debidamente.

Deberán de ser declarados **TODOS** los **BIENES** muebles e inmuebles (incluyendo valores, inversiones y cuentas bancarias) que sean propiedad del Servidor Público, Cónyuge y/o dependientes económicos; así como los que estando a nombre de otra persona hayan sido adquiridos con una participación significativa de los ingresos del declarante.

Los **BIENES** muebles o inmuebles adquiridos a crédito se declararán según corresponda la operación, anotando la fecha y el valor de ésta. Asimismo, deberá completar la información en el apartado de gravámenes y adeudos que afecten el patrimonio.

Si desea aclarar o ampliar la información sobre cualquier asunto referido a su patrimonio, se recomienda utilizar el espacio de **OBSERVACIONES**.

Si el Servidor Público **NO PRESENTA** la Declaración de Situación Patrimonial de forma oportuna y sin causa justificada, se aplicarán las sanciones previstas en el artículo 75 de la Ley de Responsabilidades de los Servidores Públicos del Estado y Municipios de San Luis Potosí. Previa substanciación del procedimiento administrativo disciplinario correspondiente.

Si al presentar su Declaración Patrimonial, el Servidor Público **FALTARE A LA VERDAD**, además de ser sancionado administrativamente conforme a la Ley de Responsabilidades de los Servidores Públicos del Estado y Municipios del San Luis Potosí, será denunciado ante el Ministerio Público, de acuerdo con lo establecido por el artículo 103 de la Ley de Responsabilidades de los Servidores Públicos del Estado y Municipios de San Luis Potosí.

MUY IMPORTANTE

Deberá presentar su Declaración de Situación Patrimonial, en las oficinas de la Auditoría Superior del Estado, ubicadas en Vallejo No. 100, Zona Centro de San Luis Potosí, S. L. P. en horario de 08:00 a 15:00 horas de Lunes a Viernes ante el personal facultado y autorizado. Ellos le entregarán el Acuse de Recibo correspondiente, el cual será su **ÚNICO** comprobante que acredita la entrega con la fecha de recepción.

La Auditoría Superior del Estado de San Luis Potosí **NO ES RESPONSABLE** de la documentación que sea enviada por correo o por interpósitas personas, por lo que recomienda a todos los servidores públicos la atención y previsión necesarias en su manejo.

Una vez que haya llenado el Formato de la Respectiva declaración a presentar ante el órgano competente, **FOTOCÓPIELA Y CONSERVELA** en su poder ya que ésta le facilitará en gran medida el llenado correcto y ágil de su siguiente declaración.

Para solicitar copia de cualquiera de sus Declaraciones presentadas, deberá hacerlo **POR ESCRITO**, y especificando el número de folio y fecha de la recepción del documento solicitado y le será entregada (en un plazo no mayor de 72 horas) **ÚNICAMENTE** al Servidor Público interesado, quien deberá presentarse e identificarse con documento oficial con fotografía o en su defecto y por escrito facultar a quien el interesado considere y de igual forma con documento oficial con el fin de observar la confidencialidad necesaria.

En caso de requerir mayor orientación o de aclaraciones adicionales sobre el llenado y de los formatos de la Declaración de Situación Patrimonial, los Servidores Públicos del Departamento de Registro y Control Patrimonial de la Auditoría Superior del Estado, lo atenderán en Vallejo No. 100, Zona Centro, C. P. 78000; San Luis Potosí, S. L. P., en horario de Lunes a Viernes de 08:00 a 15:00 hrs. Teléfono 1441600 extensión 1784 y 1785.

Ponemos a su órdenes el siguiente correo electrónico: declaracionpatrim@aseslp.gob.mx



AUDITORÍA SUPERIOR DEL ESTADO DE SAN LUIS POTOSÍ

C. AUDITOR SUPERIOR DEL ESTADO: BAJO PROTESTA DE DECIR VERDAD, PRESENTO A USTED DECLARACIÓN DE MODIFICACIÓN A MI SITUACIÓN PATRIMONIAL CONFORME A LO DISPUESTO POR LOS ARTÍCULOS 2, 96 FRACCIÓN XX, 101, 102 FRACCIONES I, VI Y VIII, 104 FRACCIÓN II Y DEMÁS RELATIVOS DE LA LEY DE RESPONSABILIDADES DE LOS SERVIDORES PÚBLICOS DEL ESTADO Y MUNICIPIOS DE SAN LUIS POTOSÍ

Indicaciones: Indique el ejercicio de la presente declaración

DECLARACIÓN DE MODIFICACIÓN DE SITUACIÓN PATRIMONIAL, EJERCICIO 2021

DATOS GENERALES

PIZARRA NADDELOZ OMAR JOSAFAT SEXO M
APELLIDO PATERNO, MATERNO Y NOMBRE(S) F/M

N2-ELIMINADO 2

Domicilio Particular

MUNICIPIO

TELEFONOS PARTICULARES

Datos Identificación Puesto

TITULAR DE CULTURA | ORGANISMO PARAMUNICIPAL QAF
CARGO DEPENDENCIA U. MUNICIPAL

ADMINISTRATIVA
OFICINA O ÁREA DE ASIGNACIÓN

IDENTIFICACIÓN DE LA DECLARACIÓN (ÁREA EXCLUSIVA PARA EL PERSONAL DE LA AUDITORÍA)

FIRMA DEL DECLARANTE

No. DE ACUSE

CLAVE DE REGISTRO

--	--	--	--

SELLO
DE
RECIBIDO



ALICATORIA SUPERIOR DEL ESTADO
DE SAN LUIS POTOSÍ

INGRESOS NETOS PERCIBIDOS
EN EL PERIODO COMPRENDIDO DE

2011 110 27 AL 2011 12 31
AÑO MES DÍA AÑO MES DÍA

ANOTAR CANTIDADES SIN CENTAVOS

I. INGRESOS COMO SERVIDOR PÚBLICO PERCIBIDOS DURANTE EL PERIODO A DECLARAR

N3-ELIMINADO POR IMPORTE DE DEUDA, BONO O UNIFORME
MONTO TOTAL DESPUES DE IMPORTE

\$ 23,903

CONTRIBUCIONES, CONTRIBUCIONES, CONTRIBUCIONES DE CAJAS, ETC.

\$ 133

Empty rectangular box for additional information or details.

FIRMA DEL DECLARANTE



AUDITORIA SUPERIOR DEL ESTADO
DE SAN LUIS POTOSÍ

N4- APLICACIÓN DE EGRESOS DEL DECLARANTE, CÓNYUGE Y/O
ELIMINACIÓN DE CONFINADOS EN EL PERIODO COMPRENDIDO DE

2011
AÑO

10
MES

27
DÍA

AL

2011
AÑO

12
DÍA

31
DÍA

[Empty rectangular box for content]

FIRMA DEL DECLARANTE

Apartado A Bienes Muebles

¿ADQUIRIÓ USTED, SU CONYUGE Y/O DEPENDIENTES ECONÓMICOS, DURANTE EL PERIODO A DECLARAR, ALGÚN BIEN MUEBLE?

NINGUNO N5-ELIMINADO 70

SI SU RESPUESTA ES "SI", ANOTE LOS BIENES MUEBLES QUE POSEE O QUE ADQUIRIÓ DENTRO DEL PERIODO A DECLARAR EN LAS COLUMNAS REALES EL NÚMERO DE CLAVE QUE CORRESPONDA. EN CASO DE MARCAR OPCIÓN "NINGUNO", CANCELAR EN SU TOTALIDAD ESTE APARTADO.

- TIPO DE BIEN: 1. BIENES DE OCHO 2. JOYAS 3. OBRAS DE ARTE 4. COLECCIONES 5. OTROS BIENES MUEBLES
 FORMA DE ADQUISICIÓN: 1. DONACIÓN 2. CRÉDITO PAGADO 3. CRÉDITO PAGÁNDOSE 4. DONACIÓN HERENCIA (Valor en Moneda Nacional) 5. OTRO (Especifique en Observaciones)
 TITULAR: 1. OCCASIONAL 2. CONYUGE O DEPENDIENTE ECONÓMICO 3. OTRO (Especifique en Observaciones)

TIPO DE BIEN	ESPECIFICAR TIPO DE BIEN	FORMA DE ADQUISICIÓN	FECHA DE ADQUISICIÓN (DÍA/MES/AÑO)	VALOR DE ADQUISICIÓN	MONTO EFECTIVAMENTE PAGADO EN EL PERIODO	TITULAR
--------------	--------------------------	----------------------	------------------------------------	----------------------	--	---------

N6-ELIMINADO 70

* INDICAR EN EL APARTADO DE OBSERVACIONES EL NOMBRE, RAZÓN SOCIAL DEL DONANTE O AUTOR DE LA HERENCIA, ASÍ COMO EL INSTRUMENTO QUE DA ORIGEN AL BIEN.
 ** ESPECIFICAR EN EL APARTADO DE OBSERVACIONES EL NOMBRE DEL DEPENDIENTE ECONÓMICO.
 *** EL MONTO TOTAL EN VEHÍCULO EFECTIVAMENTE PAGADO, DEBERÁ SER EL MONTO DELLEGADO EN EL APARTADO DE GASTOS CON RESPECTO A ESTE RUBRO.
 SI LOS ESPACIOS DE ESTE RUBRO SON INSUFICIENTES, SACAR UNA FOTOCOPIA Y ANEXARLA.



 FIRMA DEL DECLARANTE

Apartado B Vehículos

¿ADQUIRIÓ USTED, SU CONYUGE Y/O DEPENDIENTES ECONÓMICOS, VEHÍCULOS DURANTE EL PERIODO A DECLARAR?

NINGUNO N7-ELIMINADO 70

SI SU RESPUESTA ES "SÍ", ANOTE LOS VEHÍCULOS QUE ADQUIRIÓ DENTRO DEL PERIODO A DECLARAR EN LAS COLUMNAS PLASME EL NÚMERO DE CLAVE QUE CORRESPONDA. EN CASO DE MARCAR OPCIÓN "NINGUNO" CANCELAR EN SU TOTALIDAD ESTE APARTADO.

FORMA DE ADQUISICIÓN: 1. CONTADO 2. CRÉDITO FINANCIADO 3. CRÉDITO PAGADO 4. DONACIÓN O HERENCIA (Nota el Monto Recibido)**

TITULAR: 1. DECLARANTE 2. CONYUGE 3. DEPENDIENTE ECONÓMICO** 4. OTRO (Especifique en Observaciones)

FORMA DE ADQUISICIÓN	MODELO AÑO	MARCA	No. DE SERIE VERIFICADA O VALOR DE CIRCULACIÓN	PLACAS	FECHA DE ADQUISICIÓN DIA/MES/AÑO	VALOR DE ADQUISICIÓN	MONTO EFECTIVAMENTE PAGADO EN EL PERIODO***	TITULAR
----------------------	------------	-------	--	--------	----------------------------------	----------------------	---	---------

N8-ELIMINADO 70

* INDICAR EN EL ANEXO DE OBSERVACIONES EL NOMBRE, RAZÓN SOCIAL DEL DONANTE O AUTOR DE LA HERENCIA, ASÍ COMO EL INSTRUMENTO JURÍDICO QUE LO ACOMPAÑE.

** ESPECIFICAR EN EL ANEXO DE OBSERVACIONES EL NOMBRE DEL DEPENDIENTE ECONÓMICO.

*** EL MONTO TOTAL EN VALORES EFECTIVAMENTE PAGADO, DEBERÁ SER EL MONTO REFIJADO EN EL ANEXO DE EGRESOS CON RESPALDO DE ESTE RUBRO.

SI LOS ESPACIOS DE ESTE RUBRO SON INSUFICIENTES, SACAR UNA FOTOCOPIA Y ANEXARLA.

FIRMA DEL DECLARANTE

Apartado C Bienes Inmuebles

NINGUNO N9-ELIMINADO

¿ADQUIRIÓ, CONSTRUYÓ Y/O MODIFICÓ USTED, SU CÓNYUGE Y/O DEPENDIENTES ECONÓMICOS, DURANTE EL PERIODO A DECLARAR, ALGÚN BIEN INMUEBLE?

SI SU RESPUESTA ES "SÍ", MARQUE LOS BIENES INMUEBLES QUE POSEE O QUE MODIFICÓ DURANTE EL PERIODO A DECLARAR EN LAS COLUMNAS PLANEE EL NÚMERO DE CLAVE QUE CORRESPONDA. EN CASO DE MARCAR OPCIÓN "NINGUNO", CANCELAR EN SU TOTALIDAD ESTE CUADRO.

- TIPO DE BIEN:** 1 CASA HABITACION 2 DESEMPEÑO 3 LOCAL 4 TERRENO URBANO 5 TERRENO RURAL 6 ANEXO 7 OTRO (Especifique en Observaciones)
- FORMA DE ADQUISICIÓN:** 1 COMPRA 2 CRÉDITO FINANCIERO 3 CRÉDITO PROMOCIONAL 4 DONACIÓN HEREDITARIA (Ver en Masas Raras) 5 OTRO (Especifique en Observaciones)
- TIPO DE OPERACIÓN:** 1 ADQUISICIÓN 2 CONSTRUCCIÓN 3 MODIFICACIÓN 4 AMPLIACIÓN 5 REHABILITACIÓN

TIPO DE BIEN	TIPO DE OPERACIÓN	UBICACIÓN <small>CALLE, NÚMERO DOMICILIO INTERIO, COLONIA, MUNICIPIO Y ESTADO FEDERAL</small>	SUPERFICIE		CLAVE CATASTRAL <small>VEINTICINCO DIGITOS DE IDENTIFICACION</small>	FORMA DE ADQUISICIÓN	FECHA DE ADQUISICIÓN Y/O MODIFICACIÓN DEL BIEN INMUEBLE <small>(DÍA/MES/AÑO)</small>	VALOR DE ADQUISICIÓN O CONSTRUCCIÓN	MONTO EFECTIVAMENTE PAGADO EN EL PERIODO ***	TITULAR
			TERRENO <small>(M²)</small>	CONSTRUCCIÓN <small>(M²)</small>						

N10-ELIMINADO 70

* INDICAR EN EL ANEXO DE DETALLACIONES EL NOMBRE, RAZÓN SOCIAL DEL DONANTE O AUTOR DE LA HERENCIA, ASÍ COMO EL INSTRUMENTO JURÍDICO QUE LA ALCANZA.
 ** ESPECIFICAR EN EL ANEXO DE OBSERVACIONES EL NOMBRE DEL DEPENDIENTE ECONÓMICO.
 *** EL MONTO TOTAL EN BIENES INMUEBLES EFECTIVAMENTE PAGADO, DEBERÁ DE SER EL MONTO REPLEGADO EN EL ANEXO DE EGRESOS CON EL PRODUCTO DE ESTE RUBRO.

SI LOS ESPACIOS EN ESTE RUBRO SON INSUFICIENTES, SACAR UNA FOTOCOPIA Y ANEXARLA

 FIRMA DEL DECLARANTE

Apartado D

N11-ELIMINADO 70
NINGUNO

**¿ ADQUIRIERON Y/O REALIZARON, USTED, SU CÓNYUGE Y/O DEPENDIENTES ECONÓMICOS DURANTE EL PERIODO A DECLARAR, TRANSACCIONES EN INVERSIONES?
EN CASO DE MARCAR OPCIÓN "NINGUNO" CANCELAR EN SU TOTALIDAD ESTE APARTADO.**

INSTRUCCIONES: EN LOS CUADROS INDIQUE EL NÚMERO DE LA DESCRIPCIÓN CORRESPONDIENTE Y LAS CANTIDADES SOLICITADAS

- TIPOS DE INVERSIÓN: 1. BANCARIA (DEPÓSITOS A PLAZO, OTROS) 2. VALORES BURSÁTILES (ACCIONES Y DERIVADOS, BONOS GOBIERNALES, ETC.)
3. FONDOS DE INVERSIÓN 4. ORGANIZACIONES PRIVADAS (EMPRESAS, AGRICULTORES, COMITÉ DE AJUARDILLOS, ETC.)
5. FIANZONERÍAS Y VALORES CONTINGENTES (ONZAS, ORO Y MONEDA NACIONAL, DIVISAS, OTROS) 6. OTRAS INVERSIONES FINANCIERAS EN EL EXTERIOR EN MONEDA NACIONAL A LA FECHA DE PERIODO A DECLARAR (Especifique en el comentario)
TITULAR: 1. DECLARANTE 2. CÓNYUGE 3. DEPENDIENTE ECONÓMICO** 4. OTRO (Especifique en el Comentario)

TIPO DE INVERSIÓN	ESPECIFIQUE EL TIPO DE INVERSIÓN	Nº. DE CUENTA O CONTRATO	INSTITUCIÓN O RAZÓN SOCIAL	SALDO SEGÚN DECLARACIÓN ANTERIOR	MONTO O SALDO CORRESPONDIENTE AL CIERRE DEL PERIODO A DECLARAR	VARIACIÓN NETA DURANTE EL PERIODO	TITULAR
-------------------	----------------------------------	--------------------------	----------------------------	----------------------------------	--	-----------------------------------	---------

N12-ELIMINADO 70

** ESPECIFIQUE EN EL APARTADO DE ORGANIZACIONES EL NOMBRE DEL DEPENDIENTE ECONÓMICO
EL VALOR TOTAL DE LA VARIACIÓN DE LAS INVERSIONES DEBERÁ SER LA MISMA DEL AUMENTO O DECREMENTO DE INGRESOS SEGÚN CORRESPONDA.
SI LOS ESPACIOS EN ESTE RUBRO SON INSUFICIENTES, SACAR UNA FOTOCOPIA Y ANEXARLA

FIRMA DEL DECLARANTE

Apartado E Ahorro (Personal, Instituciones bancarias y/o Cajas de Ahorro)

¿ ADQUIRIERON Y/O REALIZARON, USTED, SU CÓNYUGE Y/O DEPENDIENTES ECONÓMICOS DURANTE EL PERIODO A DECLARAR, CUENTAS DE AHORROS ?

EN CASO DE MARCAR OPCIÓN "NINGUNO" CANCELAR EN SU TOTALIDAD ESTE APARTADO.

NINGUNO

N13-ELIMINADO

INSTRUCCIONES: EN LOS CUADROS INDICAR EL NÚMERO DE LA DESCRIPCIÓN CORRESPONDIENTE Y LAS CANTIDADES SOLICITADAS

INSTITUCIÓN: 1. BANCA 2. CAJA DE AHORRO 3. PERSONA

INSTITUCIÓN	INSTITUCIÓN O RAZÓN SOCIAL	NÚMERO DE CUENTA O CONTRATO	SALDO SEGÚN DECLARACIÓN ANTERIOR	CANTIDAD DE AHORRO REALIZADO EN EL PERIODO	TITULAR
-------------	----------------------------	-----------------------------	----------------------------------	--	---------

N14-ELIMINADO 70

SI LOS ESPACIOS EN ESTE RUBRO SON INSUFICIENTES, SACAR UNA FOTOCOPIA Y ANEXARLA

 FIRMA DEL DECLARANTE

Apartado F

N15-ELIMINADO 70

¿ADQUIRIERON Y/O REALIZARON, USTED, SU CÓNYUGE Y/O DEPENDIENTES ECONÓMICOS, DURANTE EL PERÍODO A DECLARAR, TRANSACCIONES EN ADEUDOS QUE AFECTEN SU PATRIMONIO?

SI SU RESPUESTA ES "SÍ", ANOTE LOS ADEUDOS QUE AFECTEN SU PATRIMONIO. EN LAS COLUMNAS MANIFIESTE EL NÚMERO DE CLAVE QUE CORRESPONDA. EN CASO DE MULTIPLES DE CREDITO SOLO LLENAR LAS COLUMNAS A, B, C, D, H, I EN CASO DE MARCAR OPCIÓN "NINGUNO", CANCELAR EN SU TOTALIDAD ESTE APARTADO.

TIPO DE GRÁMENO O ADEUDO: 1 CREDITO HIPOTECARIO 2 PRESTAMO PERSONAL 3 COMPRA CREDITO 4 FINANCIOS 5 TARJETAS DE CREDITO 6 OTRO (Especificar Observaciones)
 TITULAR: 1 DECLARANTE 2 CÓNYUGE 3 DEPENDIENTE ECONÓMICO 4 OTRO (Especificar en Observaciones)

A) TIPO DE GRÁMENO O ADEUDO	B) No. DE CUENTA O CONTRATO	C) INSTITUCIÓN O RAZÓN SOCIAL	D) PLAZOS AÑOS	E) FECHA DEL OTORGAMIENTO DEL GRÁMENO O ADEUDO DÍA/MES/AÑO	F) MONTO ORIGINAL DEL GRÁMENO	G) MONTO O SALDO CORRESPONDIENTE AL CIERRE DEL PERÍODO A DECLARAR	H) PAGO NETO DEL PERÍODO **	I) TITULAR
-----------------------------	-----------------------------	-------------------------------	----------------	--	-------------------------------	---	-----------------------------	------------

N16-ELIMINADO 70

* FORMA DE LLAMADO DE OBSERVACIONES: NOMBRE DEL DEPENDIENTE ECONÓMICO

** EL IMPORTE TOTAL DE PAGO NETO REALIZADO EN EL PERÍODO A DECLARAR, DEBE SER EL MONTO MANIFIESTADO EN EL APARTADO DE EGRESOS CON RESPECTO DE ESTE RUBRO

SI LOS ESPACIOS EN ESTE RUBRO SON INSUFICIENTES, SACAR UNA FOTOCOPIA Y ANEXARLA



FIRMA DEL DECLARANTE

Apartado G

N17-ELIMINADO 69
NINGUNO

¿REALIZÓ USTED, SU CÓNYUGE Y/O DEPENDIENTES ECONÓMICOS, ALGUNA ENAJENACIÓN DE BIENES MUEBLES, DURANTE EL PERIODO A DECLARAR?

SI SU RESPUESTA ES "SÍ", ANOTE LAS TRANSACCIONES DE BIENES MUEBLES REALIZADAS EN EL PERIODO A DECLARAR EN LAS COLUMNAS PLASME EL NÚMERO DE CLAVE QUE CORRESPONDA. EN CASO DE MARCAR OPCIÓN "NINGUNO", CANCELAR EN SU TOTALIDAD ESTE APARTADO.

TIPO DE BIEN: 1. VEHICULO DE CASA 2. JOYAS 3. OBRAS DE ARTE 4. COLECCIONES 5. OTROS BIENES (Etc.)
 FORMA DE ENAJENACIÓN: 1. CONTADO 2. CRÉDITO PAGADO 3. CRÉDITO FINANCIERO 4. DONACIÓN O HERENCIA* (Valores Moneda Nacional) 5. OTRO (Especifique en Observaciones)
 TITULAR: 1. DECLARANTE 2. CÓNYUGE O DEPENDIENTE ECONÓMICO** 3. OTRO (Especifique en Observaciones)

TIPO DE BIEN	ESPECIFICAR TIPO DE BIEN	FORMA DE ENAJENACIÓN	FECHA DE OPERACIÓN (DÍA/MES/AÑO)	VALOR DE VENTA	MONTO EFECTIVAMENTE COBRADO EN EL PERIODO***	TITULAR
N17-ELIMINADO 69						

* INDIQUE EN EL APARTADO DE OBSERVACIONES EL NOMBRE, RAZÓN SOCIAL DEL DONANTE O AUTOR DE LA HERENCIA, ASÍ COMO EL INSTRUMENTO JURÍDICO QUE LO ACREDITE
 ** ESPECIFIQUE EN EL APARTADO DE OBSERVACIONES EL NOMBRE DEL DEPENDIENTE ECONÓMICO
 *** EL MONTO TOTAL DE LA VENTA EN BIENES MUEBLES EFECTIVAMENTE COBRADO, DEBE DE SER EL MONTO REFERENCIADO EN EL APARTADO DE INGRESOS CON RESPECTO DE ESTE RUBRO

SI LOS ESPACIOS EN ESTE RUBRO SON INSUFICIENTES, SACAR UNA FOTOCOPIA Y ANEXARLA

 FIRMA DEL DECLARANTE

NINGUNO

¿REALIZÓ USTED, SU CÓNYUGE Y/O DEPENDIENTES ECONÓMICOS ALGUNA ENAJENACIÓN DE VEHÍCULOS, DURANTE EL PERIODO A DECLARAR?

SI SU RESPUESTA ES "SÍ", ANOTE LAS TRANSACCIONES DE VEHÍCULOS REALIZADAS EN EL PERIODO A DECLARAR EN LAS COLUMNAS PLASME EL NÚMERO DE CLAVE QUE CORRESPONDA. EN CASO DE MARCAR OPCIÓN "NINGUNO", CANCELAR EN SU TOTALIDAD ESTE APARTADO.

FORMA DE ENAJENACIÓN: 1. CONTRO 2. CRÉDITO "FINANCIADO" 3. CRÉDITO PAGADO 4. DONACIÓN O HERENCIA (Marcar en Bloquea Motor)
 TITULAR: 1. DECLARANTE 2. CÓNYUGE 3. DEPENDIENTE ECONÓMICO** 4. OTRO (Especifique en Observaciones)

N20-ELIMINADO 69

MODELO (AÑO)	MARCA	No. DE SERIE VER FACTURA O TABLA DE CIRCULACIÓN	PLACAS	FECHA DE OPERACIÓN DIA/MES/AÑO	FORMA DE ENAJENACIÓN	VALOR DE VENTA	MONTO DETERMINANTE COBRADO EN EL PERIODO**	TITULAR
--------------	-------	---	--------	--------------------------------	----------------------	----------------	--	---------

* INDICAR EN EL APARTADO DE OBSERVACIONES EL NOMBRE, RAZÓN SOCIAL DEL DONANTE O AUTOR DE LA HERENCIA, ASÍ COMO EL INSTRUMENTO JURÍDICO QUE LO AUTORIZA.
 ** ESPECIFICAR EN EL APARTADO DE OBSERVACIONES EL PERÍODO OTORGADO PARA EL PAGO DEL VEHÍCULO.
 *** EL MONTO TOTAL DE LA VENTA EN BIENES MÚLTIPLES EFECTIVAMENTE COBRADO, DEBEA DE SER EL MONTO REPLENIDO EN EL APARTADO DE INGRESOS CON RESPECTO DE ESTE RUBRO.

SI LOS ESPACIOS EN ESTE RUBRO SON INSUFICIENTES, SACAR UNA FOTOCOPIA Y ANEXARLA

 FIRMA DEL DECLARANTE

Apartado 1

NINGUNO N21-ELIMINADO

¿REALIZÓ USTED, SU CÓNYUGE Y/O DEPENDIENTES ECONÓMICOS, ALGUNA ENAJENACIÓN DE BIENES INMUEBLES, DURANTE EL PERIODO A DECLARAR?

SI SU RESPUESTA ES "SÍ", ANOTE LAS TRANSACCIONES DE LOS BIENES INMUEBLES, REALIZADAS EN EL PERIODO A DECLARAR, EN LAS COLUMNAS MANIFIESTE EL NÚMERO DE CLAVE QUE CORRESPONDA, EN CASO DE MARCAR OPCIÓN "NINGUNO", CANCELAR EN SU TOTALIDAD ESTE APARTADO.

TIPO DE BIEN: 1 CASAHABITACIÓN 2 EMPEDIMENTO 3 LOTE 4 LINDERO URBANO 5 TESTAMENTOAL 6 RANCHO 7 OTRO (Especifique en Observaciones)
 FORMA DE ENAJENACIÓN: 1 OBTENIDO 2 OBTENIDO 3 OBTENIDO 4 DONACIÓN O HERENCIA (Naturales Muertos Recién Nacidos) 5 OTRO (Especifique en Observaciones)
 TITULAR: 1 DECLARANTE 2 CÓNYUGE 3 DEPENDIENTE ECONÓMICO 4 OTRO (Especifique en Observaciones)

TIPO DE BIEN	UBICACIÓN <small>(ALLE, NÚMERO EXTENSIÓN Y NÚMERO DE COLONIA, MANZANA Y LOTE O PLOT)</small>	SUPERFICIE		CLAVE CAJASTRAL <small>(VER COMPROBANTE AL PAGO DEL IMPUESTO TERRITAL)</small>	FORMA DE ENAJENACIÓN	FECHA DE VENTA <small>(DÍA/MES/AÑO)</small>	VALOR DE VENTA	MONTOS EFECTIVAMENTE COBRADO	TITULAR
		TERRENO	CONSTRUCCIÓN						

N22-ELIMINADO 69

*ESPECIALMENTE EN EL PERIODO DE DEDUCCIÓN DEL NOMBRE DEL DEPENDIENTE ECONÓMICO
 SI LOS ESPACIOS EN ESTE RUBRO SON INSUFICIENTES, SACAR UNA FOTOCOPIA Y ANEXARLA

 FIRMA DEL DECLARANTE

Apartado J

REALIZÓ ALGUNA MODIFICACIÓN DE LOS DATOS DEL CÓNYUGE Y/O DEPENDIENTES ECONÓMICOS?

ÚNICAMENTE SE REGISTRARÁ EN ESTE APARTADO SI SE REALIZÓ ALGUNA MODIFICACIÓN DE LOS DATOS PROPORCIONADOS EN LA DECLARACIÓN PATRIMONIAL DE INICIO DE ENCARGO, SI NO SE REALIZÓ MODIFICACIÓN CANCELAR EL APARTADO.

N23-ELIMINADO 1

DOCUMENTACIÓN QUE SE ENCUENTRA ANEXA A ESTA DECLARACIÓN:

DECLARACIÓN ANUAL ISR DEL EJERCICIO _____

SI NO

CONSTANCIA DE RETENCIONES POR SALARIOS Y CONCEPTOS ASIMILADOS, DEL EJERCICIO _____

SI NO

C. AUDITOR SUPERIOR DEL ESTADO, RESPETUOSAMENTE SOLICITO SE SIRVA TENER POR PRESENTADA ESTA DECLARACIÓN DE MODIFICACIÓN A MI SITUACIÓN PATRIMONIAL; PIDIENDO ME SEA OTORGADO EL ACUSE DE RECIBO CORRESPONDIENTE.

PROTESTO LO NECESARIO

EL REFUGIO, CIUDAD FERNÁNDEZ, L.P. a 25 de MAYO de 2022

FIRMA DEL DECLARANTE

DATOS PERSONALES

*Con fundamento en los artículos 44, 45, 46, 47, 48, 49, 50, 51, 52, 53, 54, 55, 56 y 57 de la Ley de Transparencia y Acceso a la Información Pública de San Luis Potosí; disposición trigésima octava de las normas para la protección, tratamiento, seguridad y resguardo de los datos personales en posesión de los entes obligados la información contenida en la Declaración de Situación Patrimonial rendida ante esta Auditoría Superior del Estado, cuenta con la garantía de confidencialidad por tratarse de información de carácter personal que tiene la calidad de confidencial del Servidor Público, razón por la cual no puede hacerse pública dicha información, salvo se otorgue autorización expresa del Servidor Público, o de su representante legal.

¿ Otorga su consentimiento para hacer público su patrimonio reservando los datos estrictamente confidenciales?

SI NO

San Luis Potosí, S.L.P a 25 de MAYO de 2022

BAJO PROTESTA DE DECIR LA VERDAD

OMAR JOSÉ PAT RIVERA DÍAZ
NOMBRE Y FIRMA DEL DECLARANTE



AUDITORÍA SUPERIOR DEL ESTADO
DE SAN LUIS POTOSÍ

AVISO DE PRIVACIDAD

DIRIGIDO A TITULARES DE DATOS PERSONALES QUE OBRAN EN POSESIÓN DE LA AUDITORÍA SUPERIOR DEL ESTADO

Los datos personales recabados en las Declaraciones de Situación Patrimonial por esta Autoridad, serán protegidos, incorporados y tratados, por la Auditoría Superior del Estado de San Luis Potosí a través del Sistema para el Registro, Control y Evolución de Situación Patrimonial con fundamento en los artículos 3, 101, 104, 105 y 106 de la Ley de Responsabilidades de los Servidores Públicos del Estado y Municipios de San Luis Potosí; artículo 7 fracción XXVIII, 12 fracción XXIV de la Ley de la Auditoría Superior del Estado de San Luis Potosí y los artículos 44, 47 y 49 de la Ley de Transparencia y Acceso a la Información Pública, dichos datos personales son recabados para el cumplimiento de la presente declaración patrimonial y seguimiento de la evolución de la situación patrimonial de los Servidores Públicos, además, se tiene la finalidad de proteger y resguardar la información solicitada, razón por la cual la información aquí contenida, no se podrá entregar a quien la solicite, salvo autorización expresa y escrita de la persona directamente afectada, o de su representante legal; así mismo la información de carácter patrimonial podrá ser transmitida a las Autoridades que lo requieran para el estricto cumplimiento de sus funciones públicas de acuerdo a lo establecido en el artículo 43 de la Ley de Transparencia y Acceso a la Información Pública del Estado de San Luis Potosí. El responsable del sistema de acceso a sus datos personales es el Auditor Especial de Legalidad, quien tiene su domicilio en Pedro Vallejo No. 100, Zona Centro, San Luis Potosí, S.L.P., correo electrónico declaracionpatrim@asesip.gob.mx, teléfono: (444)144.16.00 extensiones 1785 y 1784.

El interesado (a) podrá ejercer sus derechos de Acceso, Rectificación, Corrección y Oposición de sus datos personales, ante la Unidad de Información Pública de la Auditoría Superior del Estado, ubicada en Vicente Guerrero, N° 510, Primer Piso, Zona Centro de esta Ciudad; lo anterior se informa en cumplimiento a la norma Decima Cuarta de las Normas para la Protección, Tratamiento, Seguridad y Resguardo de los Datos Personales en Posesión de los Entes Obligados, publicados, el 16 de agosto de 2008, en el Periódico Oficial del Estado de San Luis Potosí.

Formalmente notificado y expreso mi consentimiento para que mis datos de carácter personal sean utilizados única y exclusivamente para las finalidades establecidas en la anterior leyenda.

OMAR JOSAFAT RIVERA DIAZ

NOMBRE Y FIRMA DEL DECLARANTE

25/05/22

FECHA DE FIRMA

INFORMACIÓN GENERAL

En caso de reproducción de documentos en copias simples o certificadas se cobrarán cuando proceda, en los términos de la Ley de Hacienda para el Estado de San Luis Potosí. La solicitud de acceso, rectificación, cancelación y oposición podrá hacerse personalmente o por representante en la Unidad de Información de esta dependencia. (Artículo 58 de la Ley de Transparencia y Acceso a la Información Pública del Estado de San Luis Potosí) Las solicitudes de acceso, rectificación, cancelación y oposición formuladas por terceros que no acrediten la representación legal en términos, será desechada, sin perjuicio de que el afectado presente una nueva solicitud por sí o por persona que acredite debidamente su representación legal. (Disposición trigésima octava de las Normas para la Protección, Tratamiento, Seguridad y Resguardo de los Datos Personales en Posesión de los Entes Obligados) Por razones de seguridad de sus datos personales, se requiere presentar y anexar una copia de identificación oficial con fotografía tanto para solicitar como para recibir la información solicitada, cuando se omita alguno de los requisitos o no se anexe la documentación correspondiente, la entidad deberá prevenir al afectado para que subsane en un plazo no mayor de cinco días hábiles. (art.48 de la Ley de Transparencia y Acceso a la Información Pública del Estado de San Luis Potosí y la disposición cuatragésima segunda de las Normas para la Protección, Tratamiento, Seguridad y Resguardo de los Datos Personales en Posesión de los Entes Obligados) Los trámites que se realicen en ejercicio de la acción de protección de datos personales serán gratuitos (Artículos 54 de la Ley de Transparencia y Acceso a la Información Pública del Estado de San Luis Potosí). Para sugerencias, dudas o quejas, puede comunicarse al 1.44.16.00 extensión 1746 o bien remitirse al correo transparencia@asesip.gob.mx

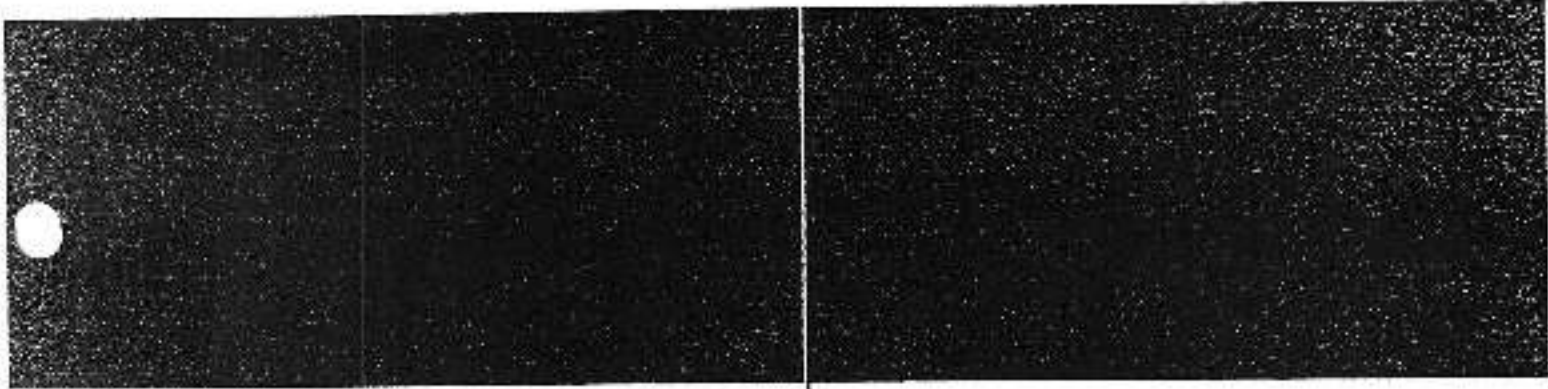

ASE

ALABAMA SUPPLEMENTAL COURT
OF SPECIAL JUDGES
DL 800 2273457
WATKINSVILLE, GA

FUNDAMENTO LEGAL

- 1.- ELIMINADO por tratarse del correo electrónico particular, correspondiente a un dato personal identificativo de conformidad con lo establecido en los artículos 3o., fracciones XI y XVII y 138 de la LTAIPSLP, 3o., fracción VIII de la LPDPSOSLP y, el lineamiento Trigésimo Octavo de los LGCDVP.
- 2.- ELIMINADO por tratarse del domicilio, correspondiente a un dato personal identificativo de conformidad con lo establecido en los artículos 3o., fracciones XI y XVII y 138 de la LTAIPSLP, 3o., fracción VIII de la LPDPSOSLP y, el lineamiento Trigésimo Octavo de los LGCDVP.
- 3.- ELIMINADO por tratarse de los ingresos, correspondiente a un dato personal patrimonial de conformidad con lo establecido en los artículos 3o., fracciones XI y XVII y 138 de la LTAIPSLP, 3o., fracción VIII de la LPDPSOSLP y, el lineamiento Trigésimo Octavo de los LGCDVP.
- 4.- ELIMINADO por tratarse de los egresos, correspondiente a un dato personal patrimonial de conformidad con lo establecido en los artículos 3o., fracciones XI y XVII y 138 de la LTAIPSLP, 3o., fracción VIII de la LPDPSOSLP y, el lineamiento Trigésimo Octavo de los LGCDVP.
- 5.- ELIMINADO por tratarse de los egresos, correspondiente a un dato personal patrimonial de conformidad con lo establecido en los artículos 3o., fracciones XI y XVII y 138 de la LTAIPSLP, 3o., fracción VIII de la LPDPSOSLP y, el lineamiento Trigésimo Octavo de los LGCDVP.
- 6.- ELIMINADO por tratarse de los egresos, correspondiente a un dato personal patrimonial de conformidad con lo establecido en los artículos 3o., fracciones XI y XVII y 138 de la LTAIPSLP, 3o., fracción VIII de la LPDPSOSLP y, el lineamiento Trigésimo Octavo de los LGCDVP.
- 7.- ELIMINADO por tratarse de los egresos, correspondiente a un dato personal patrimonial de conformidad con lo establecido en los artículos 3o., fracciones XI y XVII y 138 de la LTAIPSLP, 3o., fracción VIII de la LPDPSOSLP y, el lineamiento Trigésimo Octavo de los LGCDVP.
- 8.- ELIMINADO por tratarse de los egresos, correspondiente a un dato personal patrimonial de conformidad con lo establecido en los artículos 3o., fracciones XI y XVII y 138 de la LTAIPSLP, 3o., fracción VIII de la LPDPSOSLP y, el lineamiento Trigésimo Octavo de los LGCDVP.
- 9.- ELIMINADO por tratarse de los egresos, correspondiente a un dato personal patrimonial de conformidad con lo establecido en los artículos 3o., fracciones XI y XVII y 138 de la LTAIPSLP, 3o., fracción VIII de la LPDPSOSLP y, el lineamiento Trigésimo Octavo de los LGCDVP.
- 10.- ELIMINADO por tratarse de los egresos, correspondiente a un dato personal patrimonial de conformidad con lo establecido en los artículos 3o., fracciones XI y XVII y 138 de la LTAIPSLP, 3o., fracción VIII de la LPDPSOSLP y, el lineamiento Trigésimo Octavo de los LGCDVP.
- 11.- ELIMINADO por tratarse de los egresos, correspondiente a un dato personal patrimonial de conformidad con lo establecido en los artículos 3o., fracciones XI y XVII y 138 de la LTAIPSLP, 3o., fracción VIII de la LPDPSOSLP y, el lineamiento Trigésimo Octavo de los LGCDVP.
- 12.- ELIMINADO por tratarse de los egresos, correspondiente a un dato personal patrimonial de conformidad con lo establecido en los artículos 3o., fracciones XI y XVII y 138 de la LTAIPSLP, 3o., fracción VIII de la LPDPSOSLP y, el lineamiento Trigésimo Octavo de los LGCDVP.
- 13.- ELIMINADO por tratarse de los egresos, correspondiente a un dato personal patrimonial de conformidad con lo establecido en los artículos 3o., fracciones XI y XVII y 138 de la LTAIPSLP, 3o., fracción VIII de la LPDPSOSLP y, el lineamiento Trigésimo Octavo de los LGCDVP.
- 14.- ELIMINADO por tratarse de los egresos, correspondiente a un dato personal patrimonial de conformidad con lo

FUNDAMENTO LEGAL

establecido en los artículos 3o., fracciones XI y XVII y 138 de la LTAIPSLP, 3o., fracción VIII de la LPDPSOSLP y, el lineamiento Trigésimo Octavo de los LGCDVP.

15.- ELIMINADO por tratarse de los egresos, correspondiente a un dato personal patrimonial de conformidad con lo establecido en los artículos 3o., fracciones XI y XVII y 138 de la LTAIPSLP, 3o., fracción VIII de la LPDPSOSLP y, el lineamiento Trigésimo Octavo de los LGCDVP.

16.- ELIMINADO por tratarse de los egresos, correspondiente a un dato personal patrimonial de conformidad con lo establecido en los artículos 3o., fracciones XI y XVII y 138 de la LTAIPSLP, 3o., fracción VIII de la LPDPSOSLP y, el lineamiento Trigésimo Octavo de los LGCDVP.

17.- ELIMINADO por tratarse de los ingresos, correspondiente a un dato personal patrimonial de conformidad con lo establecido en los artículos 3o., fracciones XI y XVII y 138 de la LTAIPSLP, 3o., fracción VIII de la LPDPSOSLP y, el lineamiento Trigésimo Octavo de los LGCDVP.

18.- ELIMINADO por tratarse de los ingresos, correspondiente a un dato personal patrimonial de conformidad con lo establecido en los artículos 3o., fracciones XI y XVII y 138 de la LTAIPSLP, 3o., fracción VIII de la LPDPSOSLP y, el lineamiento Trigésimo Octavo de los LGCDVP.

19.- ELIMINADO por tratarse de los ingresos, correspondiente a un dato personal patrimonial de conformidad con lo establecido en los artículos 3o., fracciones XI y XVII y 138 de la LTAIPSLP, 3o., fracción VIII de la LPDPSOSLP y, el lineamiento Trigésimo Octavo de los LGCDVP.

20.- ELIMINADO por tratarse de los ingresos, correspondiente a un dato personal patrimonial de conformidad con lo establecido en los artículos 3o., fracciones XI y XVII y 138 de la LTAIPSLP, 3o., fracción VIII de la LPDPSOSLP y, el lineamiento Trigésimo Octavo de los LGCDVP.

21.- ELIMINADO por tratarse de los ingresos, correspondiente a un dato personal patrimonial de conformidad con lo establecido en los artículos 3o., fracciones XI y XVII y 138 de la LTAIPSLP, 3o., fracción VIII de la LPDPSOSLP y, el lineamiento Trigésimo Octavo de los LGCDVP.

22.- ELIMINADO por tratarse de los ingresos, correspondiente a un dato personal patrimonial de conformidad con lo establecido en los artículos 3o., fracciones XI y XVII y 138 de la LTAIPSLP, 3o., fracción VIII de la LPDPSOSLP y, el lineamiento Trigésimo Octavo de los LGCDVP.

23.- ELIMINADO por tratarse del nombre completo, correspondiente a un dato personal identificativo de conformidad con lo establecido en los artículos 3o., fracciones XI y XVII y 138 de la LTAIPSLP, 3o., fracción VIII de la LPDPSOSLP y, el lineamiento Trigésimo Octavo de los LGCDVP.

**LTAIPSLP: Ley de Transparencia y Acceso a la Información Pública del estado de San Luis Potosí.

LPDPSOSLP: Ley de Protección de Datos Personales en posesión de los sujetos obligados del estado de San Luis Potosí.

LGCDVP: Lineamientos Generales en Materia de Clasificación y Desclasificación de la Información, así como para la Elaboración de Versiones Públicas.*