

15 JUL 2022  
12:14 hrs. Zicardo  
**RECIBIDO**  
DIRECCIÓN ADMINISTRATIVA  
3VOC-0015/22

**FORMATO DE COMISIÓN No. 63/2022**

FECHA:	28/06/2022	CLAVE PRESUPUESTAL:
--------	------------	---------------------

NOMBRE DEL SERVIDOR PÚBLICO DE LA COMISIÓN:	EDGARDO GASCA MORENO		
NO. EMPLEADO:	020	PUESTO O CATEGORIA:	VISITADOR ADJUNTO ADSCRITO A LA TERCERA VISITADURÍA
LUGAR DE LA COMISIÓN:	MUNICIPIOS DE LA ZONA CENTRO Y ALTIPLANO, S.L.P.		
NO. DE DÍAS	2	FECHAS:	DEL 29/06/2022 AL 30/06/2022
NO. DE DÍAS DE PERNOCTAR:	1	NO. DÍAS SIN PERNOCTAR:	1
JUSTIFICACIÓN DE LA COMISIÓN:	APLICACIÓN DE SUPERVISIÓN PENITENCIARIA A LOS CENTROS DE DETENCIÓN		

NÚMERO Y NOMBRE DE LA ACTIVIDAD DE LA MATRIZ DE INDICADORES DE RESULTADOS A LA QUE CORRESPONDE:			
NÚMERO:	4.9	ACTIVIDAD:	Supervisar los centros penitenciarios estatales que se programaron para este ejercicio.

TARIFA DE VIATICOS:			
		TOTAL DE VIÁTICOS	\$ 800.00
VIATICOS:	ALIMENTOS \$	800.00	GASOLINA \$ -
	HOSPEDAJE \$	-	CASSETAS \$ -
	\$	800.00	\$ -

RECIBE DE LA CEDH LA CANTIDAD DE:	OCHOCIENTOS PESOS 00/100 M.N.
-----------------------------------	-------------------------------

TRASLADO PARA REALIZAR LA COMISIÓN:			
1. VEHÍCULO OFICIAL PLACAS:	---	3. AUTOBÚS:	---
2. VEHÍCULO PARTICULAR PLACAS:	H. AYUNTAMIENTO DE ZARAGOZA, S.L.P. ---	4. AVIÓN:	---

 <b>COMANDANCIA</b> Venado S.L.P. SELLO DE LA INSTITUCIÓN MUNICIPAL, ESTATAL O FEDERAL TRANSITO MUNICIPAL DIRECCIÓN DE VEHICULOS Y TRANSITO MUNICIPAL COMANDANCIA MUNICIPAL ARMADILLO DE LOS INFANTE S. L. P. ADMINISTRACIÓN SELLO DE LA INSTITUCIÓN MUNICIPAL, ESTATAL O FEDERAL H. AYUNTAMIENTO MUNICIPAL	 SELLO DE LA INSTITUCIÓN MUNICIPAL, ESTATAL O FEDERAL FISCALÍA GENERAL DEL ESTADO DE SAN LUIS POTOSÍ SELLO DE LA INSTITUCIÓN MUNICIPAL, ESTATAL O FEDERAL DE AHUALULCO S. L. P.	
LIC. EDGARDO GASCA MORENO VISITADOR ADJUNTO	ELABORÓ DRA. GISELLE CASTILLO SOLÍS DIRECTORA GENERAL ADMINISTRATIVA	LIC. ALEJANDRO GARCÍA ALVARADO TERCER VISITADOR GENERAL



**FORMATO DE COMPROBACIÓN DE VIÁTICOS  
Y GASTOS DE TRASLADO EN COMISIONES**

**Nombre:** \_\_\_\_\_

**Oficio de comisión:** 3VOC-0015/22

**Justificación de comisión:** Supervisar celdas preventivas en los municipios del Estado de San Luis Potosí, programadas durante el \_\_\_\_\_

**Lugar (es) de la comisión:** Armadillo de los Infante, Cerro de San Pedro, Villa de Zaragoza, Villa Hidalgo, San Nicolás Tolentino, Guadalcázar, Santa María del Río, Villa de Reyes, Tierra Nueva y Villa de Arriaga, S.L.P.

**Fecha de salida:** 29-jun

**Fecha de regreso:** 30-jun

**Días con pernocta:** 0

**Días sin pernocta:** 2

**INFORMACION GENERAL**

Concepto	Monto asignado	Total Comprobado	Diferencia
Alimentos:	\$800.00	\$394.44	\$405.56
Hospedaje:			-
Gasolina:			-
Autobús			-
Casetas:			-
Otros: Taxi		\$80	
<b>TOTAL DEPOSITADO</b>	<b>\$800.00</b>	<b>\$474.44</b>	

Evidencias	SI	NO	N/A
Sello en Oficio			
Informe de Actividades			
Memorias Fotográficas:	✓		
Listas de Asistencia:	✓		
Verificación SAT	✓		
Facturas firmadas			
Otros:			
Kilometraje	Inicial		
	Final		
Observaciones:			

**INFORMACION DETALLADA**

Reembolso	Reintegro	Comprobante	Fecha	Importe	Banco	Fecha Factura	Fecha Consumo	Importe	Observaciones
		✓	15/07/22	\$325.56	BANORTE	29/06/2022	29/06/2022	\$239.00	
<b>Concepto</b>	<b>No. de Factura</b>	<b>Nombre</b>	<b>Fecha Factura</b>	<b>Fecha Consumo</b>	<b>Total</b>	<b>Importe</b>	<b>Observaciones</b>		
	177717	LA ESTACIÓN	29/06/2022	29/06/2022		\$239.00			

RECIBIDO  
DIRECCIÓN ADMINISTRATIVA  
15 JUL 2022  
12:14 hrs Zicarb







# RECIBO DE OPERACIÓN

Operación: Transferencias a terceros Banorte

Fecha de operación: 15-07-2022

Hora de operación: 10:58 horas

Cuenta origen: Suma Nómina - 0748515364

Nombre de ordenante: EDGARDO GASCA MORENO

RFC de ordenante: GAME740707S14

Cuenta destino: CEDH - 0841017285

Nombre del destinatario: Comisión Estatal de Derechos Humanos

RFC del destinatario: CED920922MG1

Banco destino: Banorte

Correo electrónico de destinatario: contabilidad@cedhslp.org.mx

Importe a pagar: \$ 325.66 MN

IVA de la operación: \$ 0.00 MN

Referencia: 150722

Concepto: devolucion viaticos

Modalidad: Única vez

Fecha de aplicación: 15-07-2022

Comisión: \$ 0.00 MN

IVA de la comisión: \$ 0.00 MN

Clave de rastreo: 000003680

Nota:

Operación realizada a través de los equipos de cómputo que procesan las peticiones de la Banca por Internet y que se ubican en la ciudad de México, D.F. Para el caso de aclaración respecto a la operación celebrada, solicitarla a través de los siguientes teléfonos, en un lapso no mayor a 90 días naturales a partir de la fecha señalada en el presente comprobante: México D.F. (55) 5140 5600 - Monterrey (81) 81569600 - Guadalajara (33) 3669 9000 - Resto del país 01 800 226 6763.



604.

FACTURA

FOLIO: 177717



**Emisor:**  
**SERVICIO EL LEONCITO, SA DE CV**  
**SLE0008119V5**  
 KM 53+900 LADO PONIENTE CARRETERA FEDERAL 57  
 SLP-MATEHUALA SN SC, CP: 78960, VILLA HIDALGO, SAN  
 LUIS POTOSI, México  
**Lugar de Expedición:** 78960 SAN LUIS POTOSI  
**Régimen Fiscal:** 601 - General de Ley Personas Morales  
**Tel:** 4868551000  
**Efecto del comprobante:** I - Ingreso

**Receptor:**  
**COMISION ESTATAL DE DERECHOS**  
**HUMANOS DEL ESTADO DE SAN LUIS**  
**POTOSI**  
**CED920922MGI**

Uso del CFDI: G03 - Gastos en general

**Folio Fiscal:**  
 71cc4b42-04e1-41ac-b9d6-ed281bcd2b10

**Fecha / Hora de Emisión:**  
 29/6/2022 - 16:26:44

**No. de Certificado Digital:**  
 00001000000505096796

Producto	Cantidad	Unidad	Concepto(s)	Precio U	Importe
90101501	1	E48 - Unidad de servicio	CONSUMO No Identificación: 183589 Traslados: IVA: 002, Base: \$206.03, Tasa: 0.160000, Importe: \$32.97	\$206.03	\$206.03

Subtotal: \$206.03

IVA 16%: \$32.97

Moneda: MXN -  
 Peso Mexicano

**DOSCIENTOS TREINTA Y NUEVE PESOS 00/100 MXN** Total: **\$239.00**

**Forma de Pago:**  
 01 - Efectivo

**Método de Pago:**  
 PUE - Pago en una sola  
 exhibición

**Condiciones de  
 Pago:**  
 01



**Cadena Original del complemento de Certificación Digital del SAT**  
 ||1||71cc4b42-04e1-41ac-b9d6-ed281bcd2b10|2022-06-29T16:26:44|LSO1306189R5|p7BTtyCMeUGqkC4MTL3zbfncn+TISVw9WUspG4t4tbEDOWFV3gKY2/iX4vkEG9hJ  
 grgO6al+4Vbq+P9cWJXDAGKvstXAJAE0M3WKTnYg8w82o+NtmHyDBNZDUcg2u2SQuVoST73W0H069yQzqXdkTUTuN9lc0aaxbdPUZZPT4qyeOS8WLO8hXqE2  
 wtnzMUzoRGh+uTe6azSbXHGL0CnOw+5OMpbtbv8GTGpxEXGmy7jWjzzyStk8aSklyVHJYxhIbF171nCLTuy3wk/EJdMNHrxue5Bim/2ruAeAWFKbeicPmLhKluN4  
 YQmox+Qa8l/dUjGBkDTJZu7iWwEEIDg==|00001000000509846663||

**Sello Digital del CFDI**  
 p7BTtyCMeUGqkC4MTL3zbfncn+TISVw9WUspG4t4tbEDOWFV3gKY2/iX4vkEG9hJgrgO6al+4Vbq+P9cWJXDAGKvstXAJAE0M3WKTnYg8w82o+NtmHyDBNZDUcg  
 2u2SQuVoST73W0H069yQzqXdkTUTuN9lc0aaxbdPUZZPT4qyeOS8WLO8hXqE2wtnzMUzoRGh+uTe6azSbXHGL0CnOw+5OMpbtbv8GTGpxEXGmy7jWjzzyStk  
 8aSklyVHJYxhIbF171nCLTuy3wk/EJdMNHrxue5Bim/2ruAeAWFKbeicPmLhKluN4YQmox+Qa8l/dUjGBkDTJZu7iWwEEIDg==

**Sello Digital del SAT**  
 Zc9x8O9wk9BVy2Yzn+Tx5AgoQHqqlQFbqDuUtsoQUrtyI7FdSjyRNzElN4Zn2mhmMwnQaYs2B8KviPj5wZzGrIZXhcPEtYZPMfeGmfMt2dDN3e8wIqEgdK5  
 ClCj1BcqGkiWvAEULuWd0Jfcu3Cywchy9dOvQWtR7QcAYkaw/aDtv2dAN4Hm9CAoe7UjabUo9AGIAQ6mf6067yaotobAD8Pb+qatMUuaoae1Tru5+4lvdrzyozw  
 ClF4rYLIX97D4kuKlrr75k/cwtZIMLV84dKcb6GISRux4s3jyczaBNxtpxLMcckMsz+tir2S2f1vOgpNXjKylsDTRA==

**Fecha / Hora de Certificación:**  
 29/6/2022 - 16:26:44

**Número de Serie Certificado del SAT:**  
 00001000000509846663

**RFC del PAC:**  
 LSO1306189R5

Este documento es una representación impresa de un CFDI.

## Verificación de comprobantes fiscales digitales por internet

RFC del emisor	Nombre o razón social del emisor	RFC del receptor	Nombre o razón social del receptor
SLE0008119V5	SERVICIO EL LEONCITO, SA DE CV	CED920922MG1	COMISION ESTATAL DE DERECHOS HUMANOS DEL ESTADO DE SAN LUIS POTOSI
Folio fiscal	Fecha de expedición	Fecha certificación SAT	PAC que certificó
71CC4B42-04E1-41AC-B9D6-ED281BCD2B10	2022-06-29T16:26:44	2022-06-29T16:26:45	LSO1306189R5
Total del CFDI	Efecto del comprobante	Estado CFDI	Estatus de cancelación
\$239.00	Ingreso	Vigente	Cancelable sin aceptación

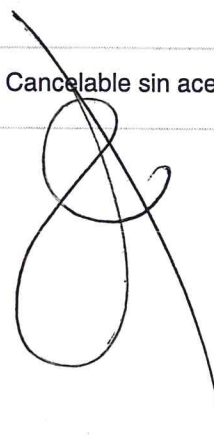

Imprimir

RFC emisor: NIDY701008LC2  
 Nombre emisor: MARIA YOLANDA NIÑO DIAZ  
 RFC receptor: CED920922MG1  
 Nombre receptor: COMISION ESTATAL DE DERECHOS HUMANOS DEL ESTADO DE SAN LUIS POTOSI  
 Uso CFDI: Gastos en general

Folio fiscal: AAA1EF41-FAA4-444F-A14D-05C48F69-  
 No. de serie del CSD: 00001000000504465028  
 Código postal, fecha y hora de emisión: 78900 2022-07-01 15:22:57  
 Efecto de comprobante: Ingreso  
 Régimen fiscal: Incorporación Fiscal

**Conceptos**

Clave del producto y/o servicio	No. identificación	Cantidad	Clave de unidad	Unidad	Valor unitario	Importe	Descuento	No. de pedimento	No. de cuenta p	
90101501	01	1	Q3		134.00	134.00				
<b>Descripción</b>	Consumo de alimentos del día 30 de junio del año 2022				<b>Impuesto</b>	<b>Tipo</b>	<b>Base</b>	<b>Tipo Factor</b>	<b>Tasa o Cuota</b>	<b>Importe</b>
					IVA	Traslado	134.00	Tasa	16.0000%	2

**Moneda:** Peso Mexicano **Subtotal** \$ 134  
**Forma de pago:** Efectivo **Impuestos Traslados IVA 16.0000%** \$ 21  
**Método de pago:** Pago en una sola exhibición **Total** \$ 155

**Sello digital del CFDI:**

GNILe/HH2VQyoe2znds6ytJXBGmjx5M9gC6ol4suAnwvpgLmgQzlaWBrC3HY+mLEXwsYMTbwEw49ZKPkX6IY4M8k1nStktJgpDIYq3TopjKK0eRiM/hktOlghU9J4ASNTJEo5x/4UeZjWoehZ2C2pXGdk6ZnjunteQkfgZpvhDLy0EpClzD1zUkMFhCQkKs+Fe6Ld1CY4lrOYvn5A/wHORoJ/wxI9m11utwTF1b0u1L3SXH0PzutyidSX31zqOJBSLNonsa9GkVLgXY0R6TAMgS1cjFgn78ii0hnvpVYx88Evon7g38I31fopLh2qmn92CanYoFbvDmdA==

**Sello digital del SAT:**

J2ASZq2x5MkGrGwCkmuxPcDpYPlalCDNuMXBSnWbZrMORdxoG2RrxpuWi289tEJJAUs3j208+LlvXgtIvZCoUO2uq03F7uhpBHJ+swuRoE+HK0nCkKws2ENiNs6mHuqUjoNsCf/oV TMDSNIGH+KjFm7aA3g30TpwvhlfnvVzQadQjHBrY5jyw3zE9sq5N/szQ74CnqOCleV4fUTYR0eZzUoXY/fKr2QWLafFTV6eAVLnxBJ89MI2L2FgkWOPHsLqwUBTsmnlJe4NdXHSyaeU2cn8FCE5qnozcaEgPnOIQWlnFa2jdnaTvznPkfn+QWwxc+N7yZbSEHA==

**Cadena Original del complemento de certificación digital del SAT:**

||1.1|AAA1EF41-FAA4-444F-A14D-05C48F694572|2022-07-01T15:26:45|SAT970701NN3|GNILe/HH2VQyoe2znds6ytJXBGmjx5M9gC6ol4suAnwv gQzlaWBrC3HY+mLEXwsYMTbwEw49ZKPkX6IY4M8k1nStktJgpDIYq3TopjKK0eRiM/hktOlghU9J4ASNTJEo5x/4UeZjJlVxWoehZ2C2pXGdk6Zn kfgZpvhDLy0EpClzD1zUkMFhCQkKs+Fe6Ld1CY4lrOYvn5A/wHORoJ/wxI9m11utwTF1b0u1L3SXH0PzutyidSX31zqOJBSLNonsa9GkVLgXY0R6T/ mCYcjFgn78ii0hnvpVYx88Evon7g38I31fopLh2qmn92CanYoFbvDmdA==|00001000000504465028||

**RFC del proveedor de certificación:** SAT970701NN3 **Fecha y hora de certificación:** 2022-07-01 15:26:45  
**No. de serie del certificado SAT** 00001000000504465028



*[Handwritten signature]*

## Verificación de comprobantes fiscales digitales por internet

RFC del emisor	Nombre o razón social del emisor	RFC del receptor	Nombre o razón social del receptor
NIDY701008LC2	MARIA YOLANDA NIÑO DIAZ	CED920922MG1	COMISION ESTATAL DE DERECHOS HUMANOS DEL ESTADO DE SAN LUIS POTOSI
Folio fiscal	Fecha de expedición	Fecha certificación SAT	PAC que certificó
AAA1EF41-FAA4-444F-A14D-05C48F694572	2022-07-01T15:22:57	2022-07-01T15:26:45	SAT970701NN3
Total del CFDI	Efecto del comprobante	Estado CFDI	Estatus de cancelación
\$155.44	Ingreso	Vigente	Cancelable sin aceptación

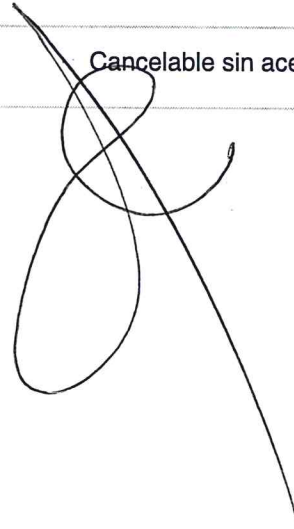

Imprimir





COMISIÓN ESTATAL DE  
DERECHOS HUMANOS  
SAN LUIS POTOSÍ

CEDH-RF-SCV-04



Comisión Estatal de  
Derechos Humanos  
San Luis Potosí

15 JUL 2022  
12:14 hrs. Zicaldo  
**RECIBIDO**  
DIRECCIÓN ADMINISTRATIVA

### INFORME DE COMISIÓN

Comisionado: Lic. Edgardo Gasca Moreno  
Bajo oficio de comisión: 3VOC-0015/22  
Periodo de comisión: 29-30 de junio de 2022  
Objetivo de la Comisión: Supervisión Centros de Detención Municipal

### INFORME DE ACTIVIDADES REALIZADAS

**Antecedentes:**

Supervisión en centros de detención municipal de Cerro de San Pedro, Zaragoza, Armadillo, San Nicolas Tolentino, Villa Hidalgo, San Luis Potosí, Mexquitic, Ahualulco, Moctezuma, Venado y Villa de Arista.

Actividad 4.48 (supervision de separos preventivos)

Fecha de la comisión (Día de la semana, día, mes y año).

Miercoles y Jueves del 29 al 30 de junio de 2022

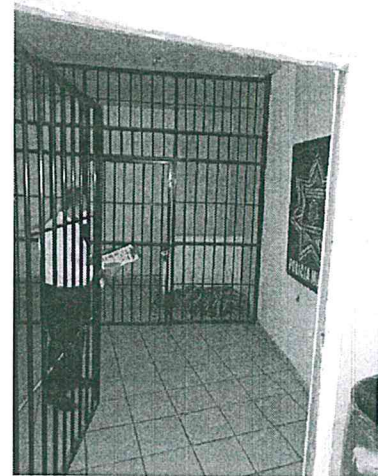

Comisionado

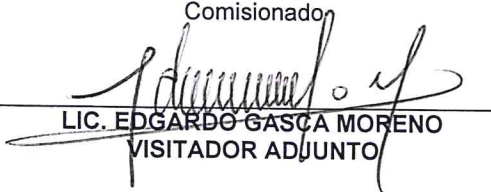
  
LIC. EDGARDO GASCA MORENO  
VISITADOR ADJUNTO

Revisó

  
LIC. ALEJANDRO GARCÍA ALVARADO

Vo. Bo.

  
DRA. GISELLE CASTILLO SOLÍS