

## INFORME DE COMISION

EL NACIMIENTO, MUNICIPIO DE TAMUIN S.L.P.

08 DE AGOSTO 2022

Por instrucciones de la Lic. Patricia María Zavala Hernández Delegada de Atención Turística Región Huasteca fuimos comisionados personal de la Secretaria de Turismo la que suscribe y el C. Fernando Díaz De León Bugdud al Paraje El Nacimiento ubicado en el municipio de Tamuin.

Nos dimos a la tarea de supervisar la actividad turística en el Nacimiento de Tamuin, perteneciente al municipio de Tamuin en donde se realizó una supervisión junto al encargado, el ingeniero Pedro De Jesús Adrián García, quien fue el que atendió y brindó toda la información que se requirió dentro del mismo para la mejora en planeación, no solo para ésta temporada, si no para su operación durante todo el año.

Dentro de la información solicitada, se proporcionaron costos actualizados, mencionaron que la recolección de basura se realiza cada tres días para mantener limpias cada una de las áreas, de igual manera los baños son de fosa se realiza su limpieza cada lunes para evitar los malos olores.

Se les hizo la recomendación de que colocaran en la caseta de cobro un buzón de quejas y sugerencias, así como un registro de visitantes. Cuentan con estacionamiento, sin embargo, se les sugirió marcaran los cajones para tener una distribución más exacta.

Los puestos que venden alimentos dentro del sitio no manejan tanque de gas, cocinan con leña.

No cuentan con área de camping.

ATENTAMENTE

  
LIC. VALERIA GARCIA SAN MARTIN  
AUXILIAR ADMINISTRATIVO



# EVIDENCIA FOTOGRÁFICA: EL NACIMIENTO

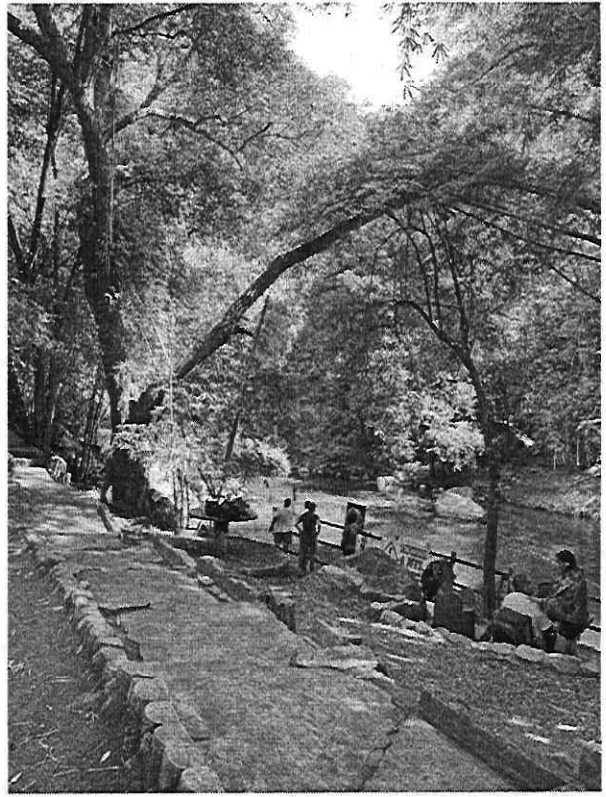
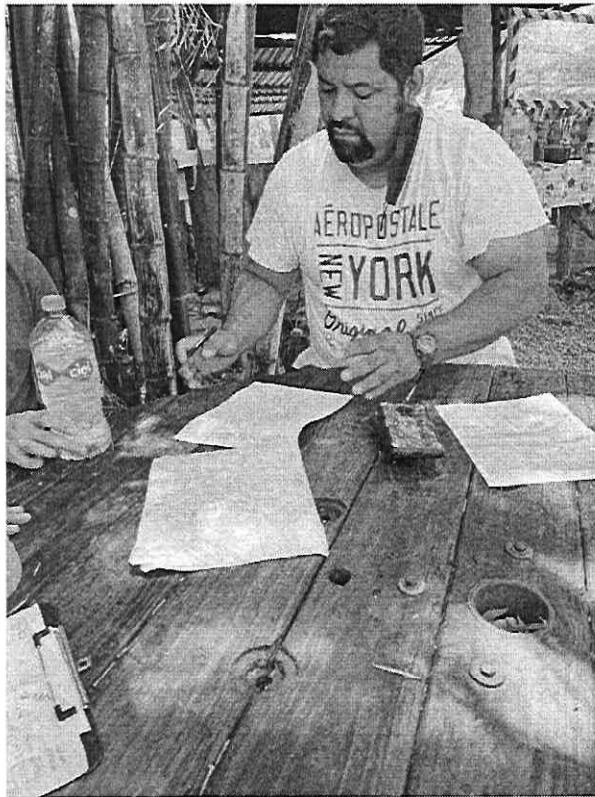
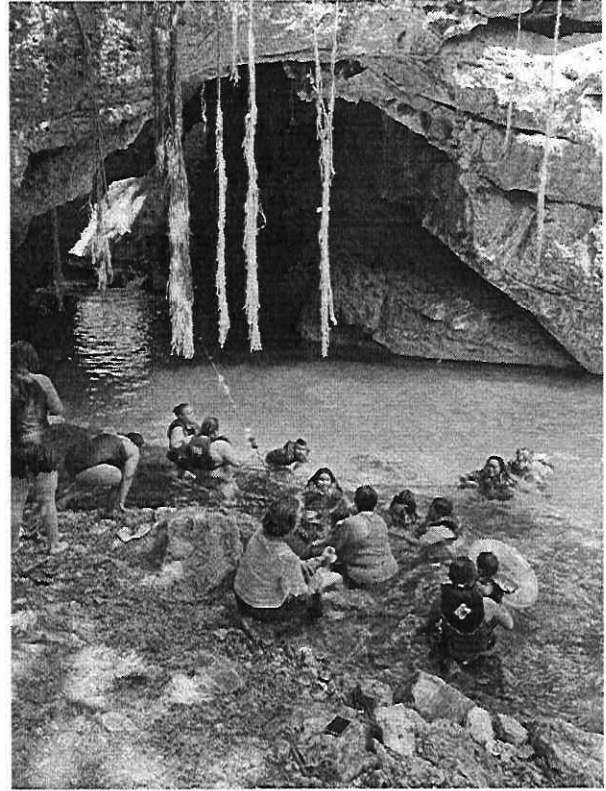
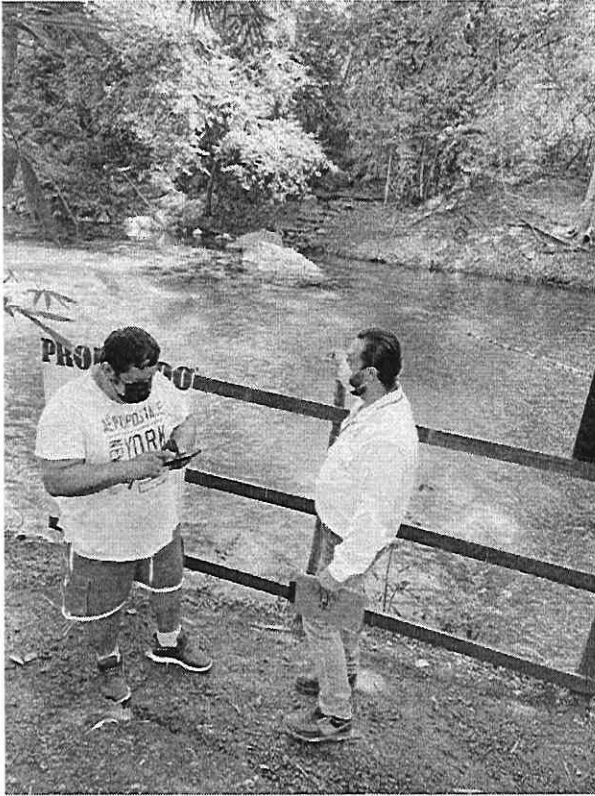

*[Handwritten signature]*

*[Handwritten signature]*