

AUDITORÍA SUPERIOR DEL ESTADO DE SAN LUIS POTOSÍ



CONGRESO DEL ESTADO
de San Luis Potosí

DECLARACIÓN DE
SITUACIÓN
PATRIMONIAL

INSTRUCTIVO Y FORMATO

MODIFICACIÓN PATRIMONIAL



INSTRUCCIONES PARA EL LLENADO DE LA DECLARACIÓN A LA SITUACIÓN PATRIMONIAL

La Declaración de Modificación de Situación Patrimonial del Servidor Público, deberá ser presentada durante el mes de Mayo de cada año, de acuerdo a lo establecido por el artículo 104 fracción III de la Ley de Responsabilidades de los Servidores Públicos del Estado y Municipios de San Luis Potosí.

DEPENDIENTE ECONÓMICO Son las personas familiares o no, cuya manutención depende principalmente de los ingresos del Servidor Público.

SEMOVIENTES Se dice de los bienes o propiedades que consisten en cualquier tipo de ganado.

MENAJE DE CASA Se entenderá por menaje de la casa, los enseres y artículos del hogar nuevos o usados, en cantidades y características que permitan determinar que serán destinados para uso doméstico.

La declaración deberá ser llenada con **BOLÍGRAFO**, letra clara y legible, **MAYÚSCULAS** y de molde ó a máquina, sin corrector, ni tachaduras ni enmendaduras.

Las cantidades deberán ser expresadas en **MONEDA NACIONAL SIN CENTAVOS** o si fuere en moneda extranjera manifestarlo así, especificando la denominación correspondiente.

NO ABREVIAR apellidos ni nombre. Si los espacios de alguna sección son insuficientes **SE PODRÁ UTILIZAR FOTOCOPIA** de la misma y anexarla a esta declaración. Si no hay nada que declarar sólo marque la opción **NINGUNO** y **CANCELE** los espacios que no ocupe. Cerciórese de **FIRMAR** cada hoja debidamente.

Deberán de ser declarados **TODOS** los **BIENES** muebles e inmuebles (incluyendo valores, inversiones y cuentas bancarias) que sean propiedad del Servidor Público, Cónyuge y/o dependientes económicos; así como los que estando a nombre de otra persona hayan sido adquiridos con una participación significativa de los ingresos del declarante.

Los **BIENES** muebles e inmuebles adquiridos a crédito se declararán según corresponda la operación, anotando la fecha y el valor de ésta. Asimismo, deberá completar la información en el apartado de gravámenes y adeudos que afecten el patrimonio.

Si desea aclarar o ampliar la información sobre cualquier asunto referido a su patrimonio, se recomienda utilizar el espacio de **OBSERVACIONES**.

Si el Servidor Público **NO PRESENTA** la Declaración de Situación Patrimonial de forma oportuna y sin causa justificada, se aplicarán las sanciones previstas en el artículo 75 de la Ley de Responsabilidades de los Servidores Públicos del Estado y Municipios de San Luis Potosí. Previa substanciación del procedimiento administrativo disciplinario correspondiente.

Si al presentar su Declaración Patrimonial, el Servidor Público **FALTARE A LA VERDAD**, además de ser sancionado administrativamente conforme a la Ley de Responsabilidades de los Servidores Públicos del Estado y Municipios del San Luis Potosí, será denunciado ante el Ministerio Público, de acuerdo con lo establecido por el artículo 103 de la Ley de Responsabilidades de los Servidores Públicos del Estado y Municipios de San Luis Potosí.

MUY IMPORTANTE

Deberá presentar su Declaración de Situación Patrimonial, en las oficinas de la Auditoría Superior del Estado, ubicadas en Vallejo No. 100, Zona Centro de San Luis Potosí, S. L. P. en horario de 08:00 a 15:00 horas de Lunes a Viernes ante el personal facultado y autorizado. Ellos le entregarán el Acuse de Recibo correspondiente, el cual será su **UNICO** comprobante que acredita la entrega con la fecha de recepción.

La Auditoría Superior del Estado de San Luis Potosí **NO ES RESPONSABLE** de la documentación que sea enviada por correo o por interpósitas personas, por lo que recomienda a todos los servidores públicos la atención y previsión necesarias en su manejo

Una vez que haya llenado el Formato de la Respectiva declaración a presentar ante el órgano competente, **FOTOCÓPIELA Y CONSERVELA** en su poder ya que ésta le facilitará en gran medida el llenado correcto y ágil de su siguiente declaración.

Para solicitar copia de cualquiera de sus Declaraciones presentadas, deberá hacerlo **POR ESCRITO**, y especificando el número de folio y fecha de la recepción del documento solicitado y le será entregada (en un plazo no mayor de 72 horas) **UNICAMENTE** al Servidor Público interesado, quien deberá presentarse e identificarse con documento oficial con fotografía o en su defecto y por escrito facultar a quien el interesado considere y de igual forma con documento oficial con el fin de observar la confidencialidad necesaria.

En caso de requerir mayor orientación o de aclaraciones adicionales sobre el llenado y de los formatos de la Declaración de Situación Patrimonial, los Servidores Públicos del Departamento de Registro y Control Patrimonial de la Auditoría Superior del Estado, lo atenderán en Vallejo No. 100, Zona Centro . C. P 78000; San Luis Potosí, S. L. P. en horario de Lunes a Viernes de 08:00 a 15:00 hrs. Teléfono 1441600 extensión 1784 y 1785.

Ponemos a su órdenes el siguiente correo electrónico: declaracionpatrim@aseslp.gob.mx



AUDITORÍA SUPERIOR DEL ESTADO DE SAN LUIS POTOSÍ

C. AUDITOR SUPERIOR DEL ESTADO: BAJO PROTESTA DE DECIR VERDAD, PRESENTO A USTED DECLARACIÓN DE MODIFICACIÓN A MI SITUACIÓN PATRIMONIAL, CONFORME A LO DISPUESTO POR LOS ARTÍCULOS 7, 50 FRACCIÓN XX, 101, 102 FRACCIONES I, VI Y VIII, 104 FRACCIÓN II Y DEMÁS RELATIVOS DE LA LEY DE RESPONSABILIDADES DE LOS SERVIDORES PÚBLICOS DEL ESTADO Y MUNICIPIOS DE SAN LUIS POTOSÍ

Indicaciones: Indique el ejercicio de la presente declaración

DECLARACIÓN DE MODIFICACIÓN DE SITUACIÓN PATRIMONIAL, EJERCICIO 2021

DATOS GENERALES

MONTOYA BALDERAS FELICITAS ANALI

SEXO F
F / M

APELLIDO PATERNO, MATERNO Y NOMBRE (S)

N2-ELIMINADO 2

Domicilio Particular

MUNICIPIO

TÉLFONOS PARTICULARES

Datos Identificación Puesto

GERENTE OPERATIVO

CARGO

ORGANISMO PARAMUNICIPAL QUE MANEJARA

DEPENDENCIA Ó MUNICIPIO

OFICINA Ó ÁREA DE ADSCRIPCIÓN

IDENTIFICACIÓN DE LA DECLARACIÓN (ÁREA EXCLUSIVA PARA PERSONAL DE LA AUDITORÍA)

FIRMA DEL DECLARANTE

No. DE ACUSE

CLAVE DE REGISTRO

--	--	--	--

SE LO
DE
RECIBIDO



AUTORIDAD SUPERIOR DEL ESTADO
DE SAN LUIS POTOSÍ

INGRESOS NETOS PERCIBIDOS
EN EL PERIODO COMPRENDIDO DE

21 10 01 AL 21 11 31
AÑO MES DÍA AÑO MES DÍA

ANEXAR CAMBIOS SIN CONTAR

I. INGRESOS COMO SERVIDOR PÚBLICO PERCIBIDOS DURANTE EL PERIODO A DECLARAR

VALOR NETO PERCIBIDO DEL SUeldo PERMANENTE

\$ 110,185

COMPLEMENTOS PERCIBIDOS POR SERVIDOR PÚBLICO

\$ 5,351

SUBTOTAL DE INGRESOS PERCIBIDOS

\$ 115,536

II.
III.

N3-ELIMINADO 69

Empty rectangular box for additional information or notes.

FIRMA DEL DECLARANTE



APLICACION DE EGRESOS DEL DECLARANTE, CONYUGE Y/O
DEPENDIENTES Y OBLIGACIONES EN EL PERIODO COMPLETIVO DE

21
AÑO

01
MES

01
DÍA

AL

21
AÑO

12
MES

31
DÍA

N4-ELIMINADO 70

FIRMA DEL DECLARANTE

Apartado A Bienes Muebles

¿ADQUIRIÓ USTED, SU CONYUGE Y/O DEPENDIENTES ECONÓMICOS, DURANTE EL PERIODO A DECLARAR, ALGÚN BIEN MUEBLE?

NINGUNO N5-ELIMINADO 70

SI SU RESPUESTA ES "SÍ", ANOTE LOS BIENES MUEBLES QUE POSEE O QUE ADQUIRIÓ DENTRO DEL PERIODO A DECLARAR

EN LAS COLUMNAS PUEBEN EL NÚMERO DE CLAVE QUE CORRESPONDA EN CASO DE MARCAR OPCIÓN "NINGUNO", CANCELAR EN SU TOTALIDAD ESTE APARTADO.

TIPOS DE BIEN: 1. BIENES DE CASA 2. JEWEL 3. BIENES DE ARTE 4. CO. FOTOGRAFIA 5. DISCOS (GRAMÓFONOS, ETC.)

FORMA DE ADQUISICIÓN: 1. CONTADO 2. CRÉDITO FINANCIADO 3. CRÉDITO FINANCIADO 4. DONACIÓN O HERENCIA (Nótese Unidad Habitacional) 5. OTRO (Especifique en Observaciones)

TITULAR: 1. LEGUANTE 2. CÓNYUGE O DEPENDIENTE ECONÓMICO 3. OTRO (Especifique en Observaciones)

TIPO DE BIEN	ESPECIFICAR TIPO DE BIEN	FORMA DE ADQUISICIÓN	FECHA DE ADQUISICIÓN DÍA/MES/AÑO	VALOR DE ADQUISICIÓN	MONTO EFECTIVAMENTE PAGADO EN EL PERIODO	TITULAR
--------------	--------------------------	----------------------	-------------------------------------	----------------------	--	---------

N6-ELIMINADO 70

* INDICAR EN EL APARTADO DE OBSERVACIONES EL NOMBRE, RAZÓN SOCIAL DEL DONANTE O AUTOR DE LA HERENCIA, ASÍ COMO EL INSTRUMENTO JURÍDICO QUE LO ACREDITE.

** ESPECIFICAR EN EL APARTADO DE OBSERVACIONES EL NOMBRE DEL DEPENDIENTE ECONÓMICO.

*** EL MONTO TOTAL EN VEHÍCULOS EFECTIVAMENTE PAGADO, DEBERÁ SER EL MONTO REFLEJADO EN EL APARTADO DE LOS CRÉDITOS CON RESPECTO A ESTE RUBRO.

SI LOS ESPACIOS DE ESTE RUBRO SON INSUFICIENTES, SACAR UNA FOTOCOPIA Y ANEXARLA.

FIRMA DEL DECLARANTE

Apartado B Vehículos

¿ADQUIRIÓ USTED, SU CONYUGE Y/O DEPENDIENTES ECONÓMICOS, VEHÍCULOS DURANTE EL PERIODO A DECLARAR?

NINGUNO N7-ELIMINADO 70

SI SU RESPUESTA ES "SÍ", INDICAR LOS VEHÍCULOS QUE ADQUIRIÓ DENTRO DEL PERIODO A DECLARAR EN LAS COLUMNAS PUSIENDO EL NÚMERO DE CLAVE QUE CORRESPONDA. EN CASO DE MARCAR OPCIÓN "NINGUNO", DECLARAR EN SU TOTALIDAD ESTE APARTADO.

FORMA DE ADQUISICIÓN: 1. COMPRA 2. CRÉDITO FINANCIERO 3. CÉDULO PRONTO 4. DONACIÓN O HERENCIA (valor en Moneda Nacional)*

TITULAR: 1. DECLARANTE 2. CÓNYUGE 3. DEPENDIENTE ECONÓMICO** 4. OTRO (Especificar en Observaciones)

FORMA DE ADQUISICIÓN	MODELO AÑO	MARCA	Nº. DE SERIE VER FACTURA O MULTA DE CIRCULACIÓN	PLACAS	FECHA DE ADQUISICIÓN (DÍA/MES/AÑO)	VALOR DE ADQUISICIÓN	MONTO EFECTIVAMENTE PAGADO EN EL PERIODO***	TITULAR
----------------------	------------	-------	---	--------	---------------------------------------	----------------------	---	---------

N8-ELIMINADO 70

* INDICAR EN EL APARTADO DE OBSERVACIONES EL NOMBRE, RAZÓN SOCIAL DEL DEBIDOR, CATEGORÍA DE LA HERENCIA, ASÍ COMO EL INSTRUMENTO JURÍDICO QUE LO ASESORA.

** ESPECIFICAR EN EL APARTADO DE OBSERVACIONES EL NOMBRE DEL DEPENDIENTE ECONÓMICO.

*** EL MONTO TOTAL EN VEHÍCULOS EFECTIVAMENTE PAGADO, DEBERÁ SER EL MONTO DEL PAGADO EN EL APARTADO DE PAGOS CON RESPECTO A ESTE RUBRO.

SI LOS ESPACIOS DE ESTE RUBRO SON INSUFICIENTES, SACAR UNA FOTOCOPIA Y ANEXARLA.

FIRMA DEL DECLARANTE

Apartado C Bienes Inmuebles

NINGUNO N9-ELIMINADO

¿ADQUIRIÓ, CONSTRUYÓ Y/O MODIFICÓ USTED, SU CÓNYUGE Y/O DEPENDIENTES ECONÓMICOS, DURANTE EL PERIODO A DECLARAR, ALGÚN BIEN INMUEBLE?

SI SU RESPUESTA ES "SÍ", ANOTE LOS BIENES INMUEBLES QUE POSEYÓ O QUE MODIFICÓ DURANTE EL PERIODO A DECLARAR EN LAS COLUMNAS PLASME EL NÚMERO DE CLAVE QUE CORRESPONDA. EN CASO DE AMPLIAR OPCIÓN "NINGUNO", CANCELAR EN SU TOTALIDAD ESTE APARTADO.

TIPO DE BIEN:	1. URBANIZACIÓN	2. DEVENIMIENTO	3. LOCAL	4. TERRENO URBANO	5. TERRENO RURAL	6. GRANJO	7. OTRO (Especifique en Observaciones)
FORMA DE ADQUISICIÓN:	1. CONTADO	2. CREDITO INMOBILIARIO	3. CREDITO FINANCIERO	4. DONACIÓN O FIDUCIA* (Especificar Monto y Razón)		5. OTRO (Especifique en Observaciones)	
TIPO DE OPERACIÓN:	1. DECLARANTE	2. CÓNYUGE	3. DEPENDIENTE ECONÓMICO**	4. OTRO (Especifique en Observaciones)			
	1. ADQUISICIÓN	2. CONSERVACIÓN	3. MODIFICACIÓN	4. AMPLIACIÓN	5. REMODELACIÓN		

TIPO DE BIEN	TIPO DE OPERACIÓN	UBICACIÓN <small>CALLE, NÚMERO DE IDENTIFICACIÓN, ZONAS, MUNICIPIO Y LOCALIDAD</small>	SUPERFICIE		CLAVE CADASTRAL <small>VER COMPROBANTE DE PAGO DEL IMPUESTO PREDIAL</small>	FORMA DE ADQUISICIÓN	FECHA DE ADQUISICIÓN O MODIFICACIÓN DEL BIEN INMUEBLE <small>DÍA, MES Y AÑO</small>	VALOR DE ADQUISICIÓN O CONSTRUCCIÓN	MONTO EFECTIVAMENTE PAGADO EN EL PERIODO **	TITULAR
			TERRENO <small>metros</small>	CONSTRUCCIÓN <small>metros</small>						

N10-ELIMINADO 70

* INDICAR EN LAS OBSERVACIONES EL NOMBRE, RAZÓN SOCIAL DEL DONANTE O AUTOS DONANTE, ASÍ COMO EL INSTRUMENTO PÚBLICO DEL DONACIONARIO.

** ESPECIFICAR EN EL APARTADO DE OBSERVACIONES EL NOMBRE DEL DEPENDIENTE ECONÓMICO.

** EL MONTO TOTAL EN BIENES INMUEBLES EFECTIVAMENTE PAGADO, DEBERÁ DE SER EL MONTO RETENIDO EN EL PAGO DE IMPUESTOS CON RESPECTO DE LOS BIENES.

SI LOS ESPACIOS EN ESTE RUBRO SON INSUFICIENTES, SACAR UNA FOTOCOPIA Y ANEXARLA.

FIRMA DEL DECLARANTE

Apartado D

¿ ADQUIRIERON Y/O REALIZARON, USTED, SU CÓNYUGE Y/O DEPENDIENTES ECONÓMICOS DURANTE EL PERIODO A DECLARAR, TRANSACCIONES EN INVERSIONES? EN CASO DE MARCAR OPCIÓN "NINGUNO" CANCELAR EN SU TOTALIDAD ESTE APARTADO.

N11-E **NINGUNO** 70

INSTRUCCIONES: EN LOS CUADROS INDIQUE EL NÚMERO DE LA DESCRIPCIÓN CORRESPONDIENTE Y LAS CANTIDADES SOLICITADAS

- TIPOS DE INVERSIÓN:**
- 1. BANCARIA (DEPÓSITOS A PLAZO, OTROS)
 - 2. VALORES BURSÁTILES (ACCIONES Y DERIVADOS, BONOS QUE TIENAN VALOR)
 - 3. FONDOS DE INVERSIÓN
 - 4. ORGANIZACIONES FINANCIERAS (BANCAS, ASESORIA, CAJAS DE AHORRO, ETC)
 - 5. EN MONEDAS Y METALES (CONTENEDORES, ORO, TROCO MONEDA NACIONAL, DIVISAS, OROS)
 - 6. OTRAS INVERSIONES FINANCIERAS EN EL EXTRANJERO EN MONEDA NACIONAL A LA FECHA DEL PERIODO A DECLARAR (Ejemplo en Colombia)
- TITULAR:**
- 1. DECLARANTE
 - 2. CÓNYUGE
 - 3. DEPENDIENTE ECONÓMICO*
 - 4. OTRO (Especifique en Observaciones)

TIPO DE INVERSIÓN	ESPECIFIQUE EL TIPO DE INVERSIÓN	No. DE CUENTA O CONTRATO	INSTITUCIÓN O RAZÓN SOCIAL	SALDO SEGÚN DECLARACIÓN ANTERIOR	MONTO O SALDO CORRESPONDIENTE AL CIERRE DEL PERIODO A DECLARAR	VARIACIÓN NETA DURANTE EL PERIODO	TITULAR
-------------------	----------------------------------	--------------------------	----------------------------	----------------------------------	--	-----------------------------------	---------

N12-ELIMINADO 70

* EN EL CASO QUE EN LA INSTRUCCIÓN OBSERVACIONES EL NÚMERO DEL DEPENDIENTE ECONÓMICO
 SE DA EL TOTAL DE LA VARIACIÓN DE INVERSIONES DEBEIR DE SER LA MISMA DEL PERIODO DE EJERCICIO Y/O PERIODO SIGUIENTE DEPENDIENDO
 SI LOS ESPACIOS EN ESTE RUBRO SON INSUFICIENTES, SACAR UNA FOTOCOPIA Y ANEXARLA

 FIRMA DEL DECLARANTE

Apartado E Ahorro (Personal, Instituciones bancarias y/o Cajas de Ahorro)

¿ADQUIRIERON Y/O REALIZARON, USTED, SU CÓNYUGE Y/O DEPENDIENTES ECONÓMICOS DURANTE EL PERIODO A DECLARAR, CUENTAS DE AHORROS ?
 EN CASO DE MARCAR OPCIÓN "NINGUNO" CANCELAR EN SU TOTALIDAD ESTE APARTADO.

NINGUNO N13-ELIMINADO

INSTRUCCIONES: EN LOS CUADROS INDIQUE EL NÚMERO DE LA DESCRIPCIÓN CORRESPONDIENTE Y LAS CANTIDADES SOLICITADAS

INSTITUCIÓN 1.BANCA 2.CAJA DE AHORRO 3.OTRO

INSTITUCIÓN	INSTITUCIÓN O RAZÓN SOCIAL	NÚMERO DE CUENTA O CONTRATO	SALDO SEGÚN DECLARACIÓN ANTERIOR	CANTIDAD DE AHORRO REALIZADO EN EL PERIODO	TITULAR
-------------	----------------------------	-----------------------------	----------------------------------	--	---------

N14-ELIMINADO 70



 FIRMA DEL DECLARANTE

SI LOS ESPACIOS EN ESTE RUBRO SON INSUFICIENTES, SACAR UNA FOTOCOPIA Y ANEXARLA

Apartado F

N15-ELIMINADO 70
NINGUNO

¿ADQUIRIERON Y/O REALIZARON, USTED, SU CÓNYUGE Y/O DEPENDIENTES ECONÓMICOS, DURANTE EL PERIODO A DECLARAR, TRANSACCIONES EN ADEUDOS QUE AFECTEN SU PATRIMONIO?

SI SU RESPUESTA ES "SÍ", ANTE LOS ADEUDOS QUE AFECTEN SU PATRIMONIO, EN LAS COLUMNAS MANIFIESTE EL NÚMERO DE CLAVE QUE CORRESPONDA, EN CASO DE BARRERAS DE CRÉDITO SÓLO LLENAR LAS COLUMNAS A, B, C, G, H, I. EN CASO DE MARCAR OPCIÓN "NINGUNO", CANCELAR EN SU TOTALIDAD ESTE APARTADO.

TIPO DE GRÁMENO O ADEUDO: 1. CRÉDITOS DE BARRERAS 2. PRESTAMOS PERSONALES 3. COMPRA A CRÉDITO 4. EMPRÉSTAMOS 5. SALIDA DE CRÉDITO 6. OTRO (Especifique en Observaciones)

TITULAR: 1. DELEGADO 2. CÓNYUGE 3. DEPENDIENTE ECONÓMICO* 4. OTRO (Especifique en Observaciones)

A) TIPO DE GRÁMENO O ADEUDO	B) No. DE CUENTA O CONTRATO	C) INSTITUCIÓN O RAZÓN SOCIAL	D) PLAZOS (AÑOS)	E) FECHA DEL OTORGAMIENTO DEL GRÁMENO O ADEUDO (DÍA/MES/AÑO)	F) MONTO ORIGINAL DEL GRÁMENO	G) MONTO O SALDO CORRESPONDIENTE AL CIERRE DEL PERIODO A DECLARAR	H) PAGO NETO DEL PERIODO**	I) TITULAR
-----------------------------	-----------------------------	-------------------------------	------------------	--	-------------------------------	---	----------------------------	------------

N16-ELIMINADO 70

* ESPECIFIQUE EN EL APARTADO DE OBSERVACIONES DEL MONEDA DEL DEPENDIENTE ECONÓMICO.

** EL MONTE TOTAL DE PAGO NETO REALIZADO EN EL PERIODO A DECLARAR, DEBE SER EL MONTO NUMERADO EN EL CUADRO DE DEBITOS CON RELATIVO DE ESTE RUBRO.

SI LOS ESPACIOS EN ESTE RUBRO SON INSUFICIENTES, SACAR UNA FOTOCOPIA Y ANEXARLA.

FIRMA DEL DECLARANTE

Apartado G

NI 7 - ELIMINADO 69
NINGUNO

¿REALIZÓ USTED, SU CÓNYUGE Y/O DEPENDIENTES ECONÓMICOS, ALGUNA ENAJENACIÓN DE BIENES MUEBLES, DURANTE EL PERIODO A DECLARAR?

SI SU RESPUESTA ES "SI", ANOTE LAS TRANSACCIONES DE BIENES MUEBLES REALIZADAS EN EL PERIODO A DECLARAR EN LAS COLUMNAS PLASME EL NÚMERO DE CLAVE QUE CORRESPONDA. EN CASO DE AMPLIAR DECISION "NINGUNO", CANCELAR EN SU TOTALIDAD ESTE APARTADO.

TIPOS DE BIEN: 1. MOVILIO DE CASA 2. JOYAS 3. OBRAS DE ARTE 4. OBRAS DE ARTE 5. OTROS BIENES MUEBLES
 FORMA DE ENAJENACIÓN: 1. COMPRA 2. CRÉDITO PRIVADO 3. CRÉDITO FIANCIERO 4. DONACIÓN HERENCIA* (Viva o Muerto) 5. OTRO (Especificar en Observaciones)
 TITULAR: 1. DECLARANTE 2. CÓNYUGE O DEPENDIENTE ECONÓMICO** 3. OTRO (Especificar en Observaciones)

TIPO DE BIEN	ESPECIFICAR TIPO DE BIEN	FORMA DE ENAJENACIÓN	FECHA DE OPERACIÓN (DÍA / MES / AÑO)	VALOR DE VENTA	MONTO EFECTIVAMENTE CORRADO EN EL PERIODO ***	TITULAR
--------------	--------------------------	----------------------	--------------------------------------	----------------	---	---------

NI 7 - ELIMINADO 69

* INDICAR EN EL APARTADO DE OBSERVACIONES EL NOMBRE, RAZÓN SOCIAL DEL DONANTE O AUTOR DE LA HERENCIA, ASÍ COMO EL INSTRUMENTO JURÍDICO QUE LO CONCRETE.
 ** ESPECIFICAR EN EL APARTADO DE OBSERVACIONES EL NOMBRE DEL DEPENDIENTE ECONÓMICO.
 *** EL MONTO TOTAL DE LA VENTA EN BIENES MUEBLES EFECTIVAMENTE CORRADO, DEBERÁ DE SER EL MONTO REFLEJADO EN EL APARTADO DE INGRESOS CON RESPECTO DE EXTERIORO.

SI LOS ESPACIOS EN ESTE RUBRO SON INSUFICIENTES, SACAR UNA FOTOCOPIA Y ANEXARLA

 FIRMA DEL DECLARANTE

Apartado H

N19-ELIMINADO 69
NINGUNO

¿REALIZÓ USTED, SU CÓNYUGE Y/O DEPENDIENTES ECONÓMICOS ALGUNA ENAJENACIÓN DE VEHÍCULOS, DURANTE EL PERIODO A DECLARAR?

SI SU RESPUESTA ES "SÍ", ANOTE LAS TRANSACCIONES DE VEHÍCULOS REALIZADAS EN EL PERIODO A DECLARAR EN LAS COLUMNAS Y ASÍ EL NÚMERO DE CLAVE QUE CORRESPONDA. EN CASO DE MARCAR OPCIÓN "NINGUNO", CANCELAR EN SU TOTALIDAD ESTE APARTADO.

FORMA DE ENAJENACIÓN: 1. COMPRA 2. CRÉDITO FINANCIERO** 3. CRÉDITO BANCARIO 4. DONACIÓN O HERENCIA (Véase en México Nacional)
TITULAR: 1. DECLARANTE 2. CÓNYUGE 3. OTRA PERSONA ECONÓMICA** 4. OTRO (Especifique en Observaciones)

MODELO (AÑO)	MARCA	No. DE SERIE VER FACTURA O INDICAR DE CIRCULACIÓN	PLACAS	FECHA DE OPERACIÓN DÍA / MES / AÑO	FORMA DE ENAJENACIÓN	VALOR DE VENTA	MONTO CREDITIVAMENTE COBRADO EN EL PERIODO**	TITULAR
N20-ELIMINADO 69								

* INDICAR EN EL APARTADO DE OBSERVACIONES EL NOMBRE, RAZÓN SOCIAL DEL DONANTE O AUTOR DE LA HERENCIA, ASÍ COMO EL INSTITUTO REGISTRARIO QUE LO AUTORIZA.

** ESPECIFIQUE EN EL APARTADO DE OBSERVACIONES EL PERIODO OTORGADO PARA EL PAGO DEL VEHÍCULO.

*** EL MONTO TOTAL DE LA VENTA EN DÍVULGOS MUESTRAS ESPECÍFICAMENTE COBRADO, DEBERÁ DE SER EL MONTO REFLIJADO EN EL APARTADO DE INGRESOS CON RESPECTO DE ESTERIOR.

SI LOS ESPACIOS EN ESTE RUBRO SON INSUFICIENTES, SACAR UNA FOTOCOPIA Y ANEXARLA

FIRMA DEL DECLARANTE

Apartado I

NINGUNO N21-ELIMINADO

¿REALIZÓ USTED, SU CÓNYUGE Y/O DEPENDIENTES ECONÓMICOS, ALGUNA ENAJENACIÓN DE BIENES INMUEBLES, DURANTE EL PERIODO A DECLARAR?

SI SU RESPUESTA ES "SÍ", ANOTE LAS TRANSACCIONES DE LOS BIENES INMUEBLES, REALIZADAS EN EL PERIODO A DECLARAR EN LAS COLUMNAS MANIFIESTE EL NÚMERO DE CLAVE QUE CORRESPONDA. EN CASO DE MARCAR OPCIÓN "NINGUNO", CANCELAR EN SU TOTALIDAD ESTE APARTADO.

TIPO DE BIEN: 1. GRAN FAMILIAR 2. BIEN COMÚN 3. LOCAL 4. TERRENO URBANO 5. TERRENO RURAL 6. RANCHO 7. OTRO (Especifique en Observaciones)

FORMA DE ENAJENACIÓN: 1. COMPRA 2. CRÉDITO PUDIDO 3. CRÉDITO INMUEBILIZADO 4. DONACIÓN O HERENCIA (Materia Materia Nocturna) 5. OTRO (Especifique en Observaciones)

TITULAR: 1. CEDENTE 2. CONYUGE 3. DEPENDIENTE ECONÓMICO** 4. OTRO (Especifique en Observaciones)

TIPO DE BIEN	UBICACIÓN <small>(CALLE, MANZANA, EXTENSIÓN Y SUPERFICIE, COLONIA, MUNICIPIO Y ESTADO TOTAL)</small>	SUPERFICIE		CLAVE CAJASTRAL <small>(VOT COMPROBATORIO EL VALOR DEL BIEN EN MONEDA FEDERAL)</small>	FORMA DE ENAJENACIÓN	FECHA DE VENTA <small>DÍA / MES / AÑO</small>	VALOR DE VENTA	MONTO EFECTIVAMENTE COBRADO	TITULAR
		<small>número hect.</small>	<small>construcción m2</small>						

N22-ELIMINADO 69

*ESPECIFIQUE EN LA MANZANA DE OBSERVACIONES EL NOMBRE DEL DEPENDIENTE ECONÓMICO

SI LOS ESPACIOS EN ESTE RUBRO SON INSUFICIENTES, SACAR UNA FOTOCOPIA Y ANEXARLA

FIRMA DEL DECLARANTE

Apartado J

REALIZÓ ALGUNA MODIFICACIÓN DE LOS DATOS DEL CÓNYUGE Y/O DEPENDIENTES ECONÓMICOS?

ÚNICAMENTE SE REGISTRARÁ EN ESTE APARTADO SI SE REALIZÓ ALGUNA MODIFICACIÓN DE LOS DATOS PROPORCIONADOS EN LA DECLARACIÓN PATRIMONIAL DE INICIO DE ENCARGO. SI NO SE REALIZÓ MODIFICACIÓN CANCELAR EL APARTADO.

NOMBRE APPELLIDO INTERNO, INTERNO, NOMBRE (S)	PARENTESCO	AÑOS	DOMICILIO
---	------------	------	-----------

N23-ELIMINADO 1

DOCUMENTACIÓN QUE SE ENCUENTRA ANEXA A ESTA DECLARACIÓN:

DECLARACIÓN ANUAL ISR DEL EJERCICIO _____

SI

NO

CONSTANCIA DE RETENCIONES POR SALARIOS Y CONCEPTOS ASIMILADOS, DEL EJERCICIO _____

SI

NO

C. AUDITOR SUPERIOR DEL ESTADO, RESPETUOSAMENTE SOLICITO SE SIRVA TENER POR PRESENTADA ESTA DECLARACIÓN DE MODIFICACION A MI SITUACIÓN PATRIMONIAL; PIDIENDO ME SEA OTORGADO EL ACUSE DE RECIBO CORRESPONDIENTE.

PROTESTO LO NECESARIO

CD. FERNANDEZ, S.L.P. a 26 de MAYO de 2022

FIRMA DEL DECLARANTE

DATOS PERSONALES

*Con fundamento en los artículos 44, 45, 46, 47, 48, 49, 50, 51, 52, 53, 54, 55, 56 y 57 de la Ley de Transparencia y Acceso a la Información Pública de San Luis Potosí, disposición trigésima octava de las normas para la protección, tratamiento, seguridad y resguardo de los datos personales en posesión de los entes obligados la información contenida en la Declaración de Situación Patrimonial rendida ante esta Auditoría Superior del Estado, cuenta con la garantía de confidencialidad por tratarse de información de carácter personal que tiene la calidad de confidencial del Servidor Público, razón por la cual no puede hacerse pública dicha información, salvo se otorgue autorización expresa del Servidor Público, o de su representante legal.

¿ Otorga su consentimiento para hacer público su patrimonio reservando los datos estrictamente confidenciales?

SI NO

San Luis Potosí, S.L.P a 26 de MAYO de 2022

BAJO PROTESTA DE DECIR LA VERDAD

FELICITAS ANAHI MONTOYA BALDERAS



NOMBRE Y FIRMA DEL DECLARANTE



AUDITORÍA SUPERIOR DEL ESTADO
DE SAN LUIS POTOSÍ

AVISO DE PRIVACIDAD
DIRIGIDO A TITULARES DE DATOS PERSONALES QUE OBRAN EN POSESIÓN DE
LA AUDITORÍA SUPERIOR DEL ESTADO

Los datos personales recabados en las Declaraciones de Situación Patrimonial por esta Autoridad, serán protegidos, incorporados y tratados, por la Auditoría Superior del Estado de San Luis Potosí a través del Sistema para el Registro, Control y Evolución de Situación Patrimonial con fundamento en los artículos 3, 101, 104, 105 y 106 de la Ley de Responsabilidades de los Servidores Públicos del Estado y Municipios de San Luis Potosí; artículo 7 fracción XXVIII, 12 fracción XXIV de la Ley de la Auditoría Superior del Estado de San Luis Potosí y los artículos 44, 47 y 49 de la Ley de Transparencia y Acceso a la Información Pública, dichos datos personales son recabados para el cumplimiento de la presente declaración patrimonial y seguimiento de la evolución de la situación patrimonial de los Servidores Públicos, además, se tiene la finalidad de proteger y resguardar la información solicitada, razón por la cual la información aquí contenida, no se podrá entregar a quien la solicita, salvo autorización expresa y escrita de la persona directamente afectada, o de su representante legal; así mismo la información de carácter patrimonial podrá ser transmitida a las Autoridades que lo requieran para el estricto cumplimiento de sus funciones públicas de acuerdo a lo establecido en el artículo 43 de la Ley de Transparencia y Acceso a la Información Pública del Estado de San Luis Potosí. El responsable del sistema de acceso a sus datos personales es el Auditor Especial de Legalidad, quien tiene su domicilio en Pedro Vallejo No. 100, Zona Centro, San Luis Potosí, S.L.P., correo electrónico declaracionpatrim@aseslp.gob.mx, teléfono (444)144.16.00 extensiones 1785 y 1784.

El interesado (a) podrá ejercer sus derechos de Acceso, Rectificación, Corrección y Oposición de sus datos personales, ante la Unidad de Información Pública de la Auditoría Superior del Estado, ubicada en Vicente Guerrero, N° 510, Primer Piso, Zona Centro de esta Ciudad; lo anterior se informa en cumplimiento a la norma Decima Cuarta de las Normas para la Protección, Tratamiento, Seguridad y Resguardo de los Datos Personales en Posesión de los Entes Obligados, publicados, el 16 de agosto de 2008, en el Periódico Oficial del Estado de San Luis Potosí.

Formalmente notificado y expreso mi consentimiento para que mis datos de carácter personal sean utilizados única y exclusivamente para las finalidades establecidas en la anterior leyenda.

FELICITAS ANAHI MONTROYA BALDERAS
NOMBRE Y FIRMA DEL DECLARANTE

26 DE MAYO DE 2022
FECHA DE FIRMA

INFORMACIÓN GENERAL.

En caso de reproducción de documentos en copias simples o certificadas se cobrarán cuando proceda, en los términos de la Ley de Hacienda para el Estado de San Luis Potosí. La solicitud de acceso, rectificación, cancelación y oposición podrá hacerse personalmente o por representante en la Unidad de Información de esta dependencia. (Artículo 58 de la Ley de Transparencia y Acceso a la Información Pública del Estado de San Luis Potosí) Las solicitudes de acceso, rectificación, cancelación y oposición formuladas por terceros que no acrediten la representación legal en términos, será desechada, sin perjuicio de que el afectado presente una nueva solicitud por sí o por persona que acredite debidamente su representación legal. (Disposición trigésima octava de las Normas para la Protección, Tratamiento, Seguridad y Resguardo de los Datos Personales en Posesión de los Entes Obligados) Por razones de seguridad de sus datos personales, se requiere presentar y anexar una copia de identificación oficial con fotografía tanto para solicitar como para recibir la información solicitada, cuando se omita alguno de los requisitos o no se anexe la documentación correspondiente, la entidad deberá prevenir al afectado para que subsane en un plazo no mayor de cinco días hábiles. (art.46 de la Ley de Transparencia y Acceso a la Información Pública del Estado de San Luis Potosí y la disposición cuadragésima segunda de las Normas para la Protección, Tratamiento, Seguridad y Resguardo de los Datos Personales en Posesión de los Entes Obligados) Los trámites que se realicen en ejercicio de la acción de protección de datos personales serán gratuitos (Artículos 54 de la Ley de Transparencia y Acceso a la Información Pública del Estado de San Luis Potosí). Para sugerencias, dudas o quejas, puede comunicarse al 1.44.16.00 extensión 1746 o bien remitirse al correo transparencia@aseslp.gob.mx

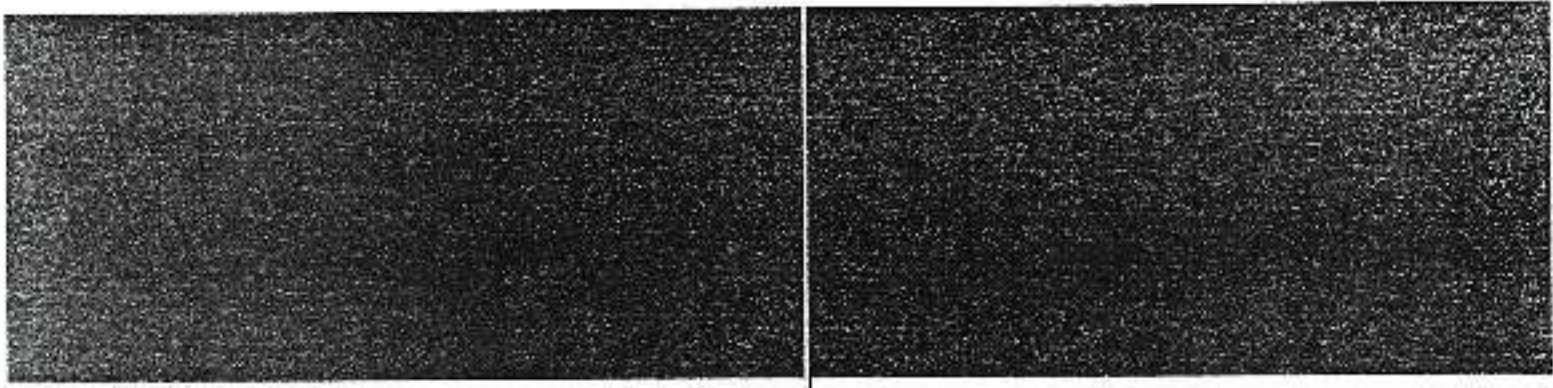

ASE

American Society of Heating, Refrigerating and Air Conditioning Engineers
111 W. Wacker Drive
Chicago, IL 60601
Tel: 800.272.7272
www.ashrae.org

FUNDAMENTO LEGAL

- 1.- ELIMINADO por tratarse del correo electrónico particular, correspondiente a un dato personal identificativo de conformidad con lo establecido en los artículos 3o., fracciones XI y XVII y 138 de la LTAIPSLP, 3o., fracción VIII de la LPDPSOSLP y, el lineamiento Trigésimo Octavo de los LGCDVP.
- 2.- ELIMINADO por tratarse del domicilio, correspondiente a un dato personal identificativo de conformidad con lo establecido en los artículos 3o., fracciones XI y XVII y 138 de la LTAIPSLP, 3o., fracción VIII de la LPDPSOSLP y, el lineamiento Trigésimo Octavo de los LGCDVP.
- 3.- ELIMINADO por tratarse de los ingresos, correspondiente a un dato personal patrimonial de conformidad con lo establecido en los artículos 3o., fracciones XI y XVII y 138 de la LTAIPSLP, 3o., fracción VIII de la LPDPSOSLP y, el lineamiento Trigésimo Octavo de los LGCDVP.
- 4.- ELIMINADO por tratarse de los egresos, correspondiente a un dato personal patrimonial de conformidad con lo establecido en los artículos 3o., fracciones XI y XVII y 138 de la LTAIPSLP, 3o., fracción VIII de la LPDPSOSLP y, el lineamiento Trigésimo Octavo de los LGCDVP.
- 5.- ELIMINADO por tratarse de los egresos, correspondiente a un dato personal patrimonial de conformidad con lo establecido en los artículos 3o., fracciones XI y XVII y 138 de la LTAIPSLP, 3o., fracción VIII de la LPDPSOSLP y, el lineamiento Trigésimo Octavo de los LGCDVP.
- 6.- ELIMINADO por tratarse de los egresos, correspondiente a un dato personal patrimonial de conformidad con lo establecido en los artículos 3o., fracciones XI y XVII y 138 de la LTAIPSLP, 3o., fracción VIII de la LPDPSOSLP y, el lineamiento Trigésimo Octavo de los LGCDVP.
- 7.- ELIMINADO por tratarse de los egresos, correspondiente a un dato personal patrimonial de conformidad con lo establecido en los artículos 3o., fracciones XI y XVII y 138 de la LTAIPSLP, 3o., fracción VIII de la LPDPSOSLP y, el lineamiento Trigésimo Octavo de los LGCDVP.
- 8.- ELIMINADO por tratarse de los egresos, correspondiente a un dato personal patrimonial de conformidad con lo establecido en los artículos 3o., fracciones XI y XVII y 138 de la LTAIPSLP, 3o., fracción VIII de la LPDPSOSLP y, el lineamiento Trigésimo Octavo de los LGCDVP.
- 9.- ELIMINADO por tratarse de los egresos, correspondiente a un dato personal patrimonial de conformidad con lo establecido en los artículos 3o., fracciones XI y XVII y 138 de la LTAIPSLP, 3o., fracción VIII de la LPDPSOSLP y, el lineamiento Trigésimo Octavo de los LGCDVP.
- 10.- ELIMINADO por tratarse de los egresos, correspondiente a un dato personal patrimonial de conformidad con lo establecido en los artículos 3o., fracciones XI y XVII y 138 de la LTAIPSLP, 3o., fracción VIII de la LPDPSOSLP y, el lineamiento Trigésimo Octavo de los LGCDVP.
- 11.- ELIMINADO por tratarse de los egresos, correspondiente a un dato personal patrimonial de conformidad con lo establecido en los artículos 3o., fracciones XI y XVII y 138 de la LTAIPSLP, 3o., fracción VIII de la LPDPSOSLP y, el lineamiento Trigésimo Octavo de los LGCDVP.
- 12.- ELIMINADO por tratarse de los egresos, correspondiente a un dato personal patrimonial de conformidad con lo establecido en los artículos 3o., fracciones XI y XVII y 138 de la LTAIPSLP, 3o., fracción VIII de la LPDPSOSLP y, el lineamiento Trigésimo Octavo de los LGCDVP.
- 13.- ELIMINADO por tratarse de los egresos, correspondiente a un dato personal patrimonial de conformidad con lo establecido en los artículos 3o., fracciones XI y XVII y 138 de la LTAIPSLP, 3o., fracción VIII de la LPDPSOSLP y, el lineamiento Trigésimo Octavo de los LGCDVP.
- 14.- ELIMINADO por tratarse de los egresos, correspondiente a un dato personal patrimonial de conformidad con lo

FUNDAMENTO LEGAL

establecido en los artículos 3o., fracciones XI y XVII y 138 de la LTAIPSLP, 3o., fracción VIII de la LPDPSOSLP y, el lineamiento Trigésimo Octavo de los LGCDVP.

15.- ELIMINADO por tratarse de los egresos, correspondiente a un dato personal patrimonial de conformidad con lo establecido en los artículos 3o., fracciones XI y XVII y 138 de la LTAIPSLP, 3o., fracción VIII de la LPDPSOSLP y, el lineamiento Trigésimo Octavo de los LGCDVP.

16.- ELIMINADO por tratarse de los egresos, correspondiente a un dato personal patrimonial de conformidad con lo establecido en los artículos 3o., fracciones XI y XVII y 138 de la LTAIPSLP, 3o., fracción VIII de la LPDPSOSLP y, el lineamiento Trigésimo Octavo de los LGCDVP.

17.- ELIMINADO por tratarse de los ingresos, correspondiente a un dato personal patrimonial de conformidad con lo establecido en los artículos 3o., fracciones XI y XVII y 138 de la LTAIPSLP, 3o., fracción VIII de la LPDPSOSLP y, el lineamiento Trigésimo Octavo de los LGCDVP.

18.- ELIMINADO por tratarse de los ingresos, correspondiente a un dato personal patrimonial de conformidad con lo establecido en los artículos 3o., fracciones XI y XVII y 138 de la LTAIPSLP, 3o., fracción VIII de la LPDPSOSLP y, el lineamiento Trigésimo Octavo de los LGCDVP.

19.- ELIMINADO por tratarse de los ingresos, correspondiente a un dato personal patrimonial de conformidad con lo establecido en los artículos 3o., fracciones XI y XVII y 138 de la LTAIPSLP, 3o., fracción VIII de la LPDPSOSLP y, el lineamiento Trigésimo Octavo de los LGCDVP.

20.- ELIMINADO por tratarse de los ingresos, correspondiente a un dato personal patrimonial de conformidad con lo establecido en los artículos 3o., fracciones XI y XVII y 138 de la LTAIPSLP, 3o., fracción VIII de la LPDPSOSLP y, el lineamiento Trigésimo Octavo de los LGCDVP.

21.- ELIMINADO por tratarse de los ingresos, correspondiente a un dato personal patrimonial de conformidad con lo establecido en los artículos 3o., fracciones XI y XVII y 138 de la LTAIPSLP, 3o., fracción VIII de la LPDPSOSLP y, el lineamiento Trigésimo Octavo de los LGCDVP.

22.- ELIMINADO por tratarse de los ingresos, correspondiente a un dato personal patrimonial de conformidad con lo establecido en los artículos 3o., fracciones XI y XVII y 138 de la LTAIPSLP, 3o., fracción VIII de la LPDPSOSLP y, el lineamiento Trigésimo Octavo de los LGCDVP.

23.- ELIMINADO por tratarse del nombre completo, correspondiente a un dato personal identificativo de conformidad con lo establecido en los artículos 3o., fracciones XI y XVII y 138 de la LTAIPSLP, 3o., fracción VIII de la LPDPSOSLP y, el lineamiento Trigésimo Octavo de los LGCDVP.

**LTAIPSLP: Ley de Transparencia y Acceso a la Información Pública del estado de San Luis Potosí.

LPDPSOSLP: Ley de Protección de Datos Personales en posesión de los sujetos obligados del estado de San Luis Potosí.

LGCDVP: Lineamientos Generales en Materia de Clasificación y Desclasificación de la Información, así como para la Elaboración de Versiones Públicas.*