



I. NOTAS DE DESGLOSE:

INFORMACIÓN CONTABLE:

NOTAS AL ESTADO DE SITUACIÓN FINANCIERA

ACTIVO

EFFECTIVO Y EQUIVALENTES:

1. Esta cuenta está integrada por Efectivo correspondiente a los fondos revolventes asignados a Unidades de Capacitación, bancos e inversiones, como a continuación se detalla:

CONCEPTO	IMPORTE
EFFECTIVO	\$194.68 ¹
BANCOS/TESORERÍA	2'784,225.44 ²
INVERSIONES	131,045.38 ³
TOTAL	\$2'915,465.50

¹ solo fondo fijo de las oficinas centrales para los gastos menores que se van presentando en el mes

² El saldo cuentas bancarias se integra por RECURSOS FEDERALES, RECURSOS ESTATALES, e INGRESOS PROPIOS.

³ Se creó una nueva cuenta 0116307950 para el manejo del fondo de ahorro. Además se apertura la cuenta 2551029041 para inversión fondo de ahorro del Instituto.

DERECHOS A RECIBIR EFFECTIVO Y EQUIVALENTES Y BIENES O SERVICIOS A RECIBIR:

2. Las cuentas por cobrar están integradas de la siguiente forma:

SECRETARIA DE FINANZAS	6'470,090.27 ¹
BBVA BANCOMER	4,904.78 ²
SEP CECATI No. 10	1,000.00 ³
MUNICIPIO DE SAN LUIS POTOSÍ	98,488.00 ⁴
UNIDAD SAN LUIS	1'081,040.00 ⁵
INFONAVIT	12,986.14 ⁶
UNIDAD SOLEDAD	311,250.00 ⁷
GOMEZ HUERTA MARIA ELENA CONCEPCION	713.29 ⁸
LUGO MARTINEZ MIGUEL ANGEL	31.00 ⁹
CALLEJA CRUZ HUMBERTO	4,000.00 ¹⁰
CERECERO SANCHEZ JESUS AARON	2,865.07 ¹¹
ROCHA DAVILA AGUSTIN	11,793.99 ¹²
RODRIGUEZ GUERRERO TITO ENRIQUE	2,000.00 ¹³



VELAZQUEZ GOVEA LUIS ALEJANDRO	5,386.00 ¹⁴
DIRECCION DE VINCULACION	72,400.00 ¹⁵
DEUDORES UNIDAD CATORCE	3,000.00 ¹⁶

¹ Recibo 24480 por \$700,819.00 Complemento gastos de operación y servicios personales Octubre-Diciembre 2017 Federal, 14487 \$58,507.40 Premio Quinquenio 2017 Federal y 14488 \$1,574,557.71 Política Salario 2017, Recibo 25005 gastos operada febrero, recibo 20242 capitales 2000 y 2000 abril años de el número 26165 recibos 2000 y 2000 mes de marzo, inscripción pendiente recurso federalización de agosto por cambio de Trámites.

² Se depositó en una cuenta bancaria en el área profesional por el beneficiario; en tanto el dinero al beneficiario devuelto no se le deposita al depósito y devolvimos el monto a la mano, se han hecho los gastos, más el personal o cargo no ha estado respaldado.

³ Saldo desde hace años recibo 138203 (Incorporación)

⁴ Véase años 2011, 2012 y 2016, se maneja oficio para reconocimiento de deuda a municipio para cárcel y cárcel pendiente.

⁵ Recibo 2024, 2017 y 2018 por \$6,880.00 servicios no facturables, y al resto por recibos 2023 de Goodson, F de 2023: Moto/terro Potosino, Coordinación Nacional de Presepe, P Service de HR & MKT, Teclatech Automotive México s. de R. de C.V., Goodson S.P. de R.L de C.V Buñ Molding Compound México s. de R.L de C.V, Centro Sábila MABE, S.A. de C.V. y Coritech Fluid Mexicano S.A. de C.V. 091670403990 S.A. de C.V. Curreses grupo industrial S. de R.L. de C.V. recuperable a corto plazo.

⁶ Pago indebido a NSI duplicidad números. En marzo 2020, por instrucciones de la dependencia (BRFONAVIT) se volvió a pagar en el número correcto quedando en devolver la cuantía, ya se volvió devuelto, los trabajadores con esta duplicidad fueron Ana María Salazar Mierandres y Luis Eduardo Segura León.

⁷ Recibos pendientes de cobro Unidad Saludar 25372 y 25815, 26117, 26118, 26185, 26250 y 26252, 26258, 26254, 26268, 26813 y 26365.

⁸ Por comisión a Cd. Del Mar y Cerritos pendientes de comprobar.

⁹ Pendientes ante comprobación gastos y/o depósitos anteriores por viaje.

¹⁰ Por artículo Director Unidad Matlapa gastos a comprar meta de la Unidad.

¹¹ Por Salidas Gastos de Viaje a Cd. Del Mar y Artículos víditos a el Naranjo, Cd. Velles y Cd. De Mexico gastos a comprobar cursos DE estatal.

¹² Gastos a Comprobar para adquisición artículos del Instituto.

¹³ Artículo gasto a comprobar pendiente factura y resto artículo víditos por Baja California.

¹⁴ Comisión a Cd. De Mexico 24 al 28 pendiente comprobación.

¹⁵ Recibos 25433, 25550, 26234 26109 y 26420 Cementos Mochizuma, Faneffrey y A. Schulman de México S.A, Locomotive Manufacturing and Services.

¹⁶ Recibos 26384 Mivara real Bonanza

BIENES DISPONIBLES PARA SU TRANSFORMACION O CONSUMO (INVENTARIOS).

3. Hasta el momento no realizamos ningún proceso de transformación y/o elaboración de bienes. Y tampoco manejamos almacenes ya que los bienes que adquirimos son para consumo de las distintas unidades y son entregadas o enviadas al momento de su compra.

INVERSIONES FINANCIERAS

4. A la fecha no tenemos ningún recurso destinado para Inversiones financieras o Fideicomisos.

BIENES MUEBLES, INMUEBLES E INTANGIBLES.

5. Los inmuebles, mobiliario y equipo adquiridos se registran a su costo de adquisición y los transferidos por el Instituto Estatal de infraestructura Física Educativa o recibidos mediante donación, se registran a su valor estimado o al costo de construcción o adquisición asignado por los patrocinadores.

Depreciación y Amortización: Estamos en procesos de la implantación del modulo de control patrimonial, mismo que a futuro presentará movimiento en estas cuentas; A la fecha hemos hecho un registro por baja de camioneta Nitro .

ESTIMACIONES Y DETERIOROS.

6. En el Instituto no se registran estimaciones ni deterioros a la fecha, ya que en las cuentas por cobrar de los últimos años no hemos sufrido de falta de cobro, y el registro de las cuentas de patrimonio están en proceso, y en consecuencia se determinarán los criterios para su estimación.



OTROS ACTIVOS

7. Se encuentra en Unidad San Luis, Activo no circulante que se compone de equipo CNC Y PLC. Que tuvo un costo de \$5'383,116.30 Mismos que representan cursos de capacitación, que repercuten en los ingresos del Instituto en cuotas de recuperación por cursos, mismos que se llevan a cabo en las instalaciones de la misma unidad y que se imparten principalmente para la Zona Industrial.

PASIVO

1. Las cuentas por pagar al 31 de agosto de 2022, son por la cantidad de \$8'230,152.93 que se integran por pagos pendientes a proveedores, acreedores y cuenta puente para el pago de honorarios asimilables a salarios de instructores de cursos de capacitación como sigue.

ISR Retención por salario permanente	681,447.28 ¹
ISR RETENCION POR SALARIO ASIMILADOS y por SERVICIOS PROFESIONALES	121,888.78 ²
ISR RETENCION POR ARRENDAMIENTO	9,335.01 ³
RETENCION IVA	8,950.99 ⁴
SECRETARIA DE FINANZAS	283,813.00 ⁵
INSTITUTO DE CAPACITACIÓN PARA EL TRABAJO DEL ESTADO DE SAN LUIS POTOSÍ	19,328.43 ⁶
INSTITUTO MEXICANO DEL SEGURO SOCIAL	550,774.02 ⁷
OLIVIA DAYANA GOMEZ ORTIZ	1,448.35 ⁸
DIRECCION DE PENSIONES	568,540.61 ⁹
RETENCION ISR REGIMEN SIMPLIFICADO	18.75 ¹⁰
TECNOLOGIA Y DISEÑO EN INGENIERIA ELECTR	14,717.50 ¹¹
SECRETARIA DE EDUCACION DEL GOBIERNO DEL	2,735,613.18 ¹²
PRESTAMO PENSIONES	88,753.96 ¹³



OTRAS CUENTAS POR PAGAR A CP	1'239,175.64 ²⁴
ICAT ASIMILADOS	1'389,231.27 ¹⁵
GARCIA TORRES MIGUEL ANGEL	94,853.33 ¹⁶
GUTIERREZ GUTIERREZ GRACIANO	6,732.75 ¹⁷
GAYTAN MORALES FRANCISCA ESMERALDA	33,716.00 ¹⁸
MARTINEZ CIRIACO FELIX	7,652.86 ¹⁹
JUAREZ ALVARADO JESUS	7,652.86 ²⁰
LUNA RODRIGUEZ FRANCISCO	7,652.86 ²¹
OROZCO ARREGUIN JOSE ALFREDO	7,652.86 ²²
SIERRA GOMEZ NOHEMI NAZARETH	8,349.42 ²³
SEGURA LEON LUIS EDUARDO	25,087.64 ²⁴
CASTAÑEDA SALAZAR ARTURO	21,568.86 ²⁵
RAMOS VEGA ESTEFANA ALEJANDRA	8,349.42 ²⁶
CARDENAS GUAJARDO SONIA GUILLERMINA	56,710.17 ²⁷
GUERRERO ORTIZ ROSA LAURA	18,438.81 ²⁸
SANCHEZ MESHERN EVELYN	7,852.83 ²⁹
FORMAS INTELIGENTES	49,952.50 ³⁰
CALLEJA CRUZ HUMBERTO	300.00 ³¹
CARREON HERNANDEZ MARIA DEL CARMEN	1,234.12 ³²
INTERESES GENERADOS FONDO DE AHORRO	99.01 ³³
SANCHEZ GAMA RICARDO	10,284.70 ³⁴
ZAMORA RANGEL ANA REBECA	5,254.00 ³⁵
PEÑA GOMEZ ANA MARIA DE LOURDES	10,284.70 ³⁶
BECA IMPRESORES S.A. DE C.V.	24,128.00 ³⁷
SEGUROS EL POTOSÍ, S.A. de C.V.	32,632.08 ³⁸
AUTOSERVICIO MECÁNICO MAR S.A. de C.V.	16,349.00 ³⁹
MAYETEL, S A DE C.V.	812.00 ⁴⁰
RUIZ GOMEZ EDGAR IVAN	688.80 ⁴¹
CISNEROS BADILLO ERIKA	1,961.00 ⁴²
CERECERO SANCHEZ JESUS ARON	500.00 ⁴³
SOLUCIONES INTEGRALES GORA S.A. DE C.V.	6,224.84 ⁴⁴
QUISTIAN HERNANDEZ MARIA AUDELIA	1250.28 ⁴⁵
MEDELLIN MENDOZA CLAUDIA ELENA	2,759.31 ⁴⁶
RAMON CRUZ IDALIA MARIA	5,012.00 ⁴⁷
DIRECCION DE AGUA POTABLE Y ALCANTARILLADO	371.68 ⁴⁸



SERLIMAX SERVICIOS PROFESIONALES, S.A. DE C.V.	10,392.44 ⁴⁹
COMERCIALIZADORA RUMI S DE RL DE CV	986.00 ⁵⁰
PROVEDORA POTOSINA ORTRISA	4,228.39 ⁵¹
SILVA MACIAS ALEJANDRA	13,920.00 ⁵²
COPIADORA DIGITALES LOBO, S.A. DE C.V.	5,220.00 ⁵³

⁴⁹ISR causado en julio 2022 pendiente de pago.

⁵⁰ISR asimiladas causada en abril julio 2022 y retención por servicios profesionales.

⁵¹ISR RTN. Rentas mes julio de o 2022 pendiente de pago.

⁵²IVA Rta. Arrendamiento julio y agosto oficinas centrales.

⁵³Impuesto sobre nómina 2.5 % desde diciembre 2020, hasta agosto 2021 y mes de agosto 2022 pendiente de pagar.

⁴Pagos pendientes pasivo banco de equilibrio.

⁷ pasivo IMSS, RCV e INFONAVIT al mes de agosto 2022.

⁸Cancelación de cheque 7023, del 28 de julio 2017 pensión alimenticia terminación laboral Víctor Hugo Flores Salcido oficio 2507/2015 expediente 365/2017/E17ECA.

⁹ pasivo pensiones diciembre, 233,914.19 julio y agosto 2022 administrativas.

¹⁰ Rt'n. ISR Regimen simplificado de confianza mayo.

¹¹ complemento pago de factura no. 511 trabajos de gestión y trámites ante CFE suministrador de servicios básicos para oficinas administrativas.

¹² recibo con antigüedad de más de 5 años con relación al monto pendiente de pago de la Secretaría de Educación del Gobierno del Estado en cantidad de \$2'735,613.18 fue un préstamo que se efectuó para cubrir una aportación de subsidio estatal correspondiente al ejercicio 2009.

¹³ Retenciones a los trabajadores por préstamo a corto y largo plazo préstamos hipotecarios para enterar a Dirección de pensiones del Estado por el mes de agosto.

¹⁴ Se integra de los pagos a enterar por pagos a pensiones, préstamos hipotecarios, pagos para sindicatos, pensiones alimenticias, fondas por incidencias y finiquitos pendientes de enterar.

¹⁵ Se integra por saldo no cobrado ejercicios anteriores \$1,117.69, retribución anual 2017 por \$1'360,262.00, saldo de 2018 \$1,290.00, y pasivos nómina instructores agosto 2022.

¹⁶ Pasivo indemnización por defunción pendiente la entrega hasta que exista resolución a favor de los beneficiarios.

¹⁷ Cálculo Proporcional Finiquito Guaciana Gutiérrez Gutiérrez.

¹⁸ Cálculo Proporcional Finiquito Gayton Morales Francisca.

¹⁹ Cálculo Proporcional Finiquito Martínez Cirioa Felix.

²⁰ Cálculo Proporcional Finiquito Juárez Alvarado Jesús.

²¹ Cálculo Proporcional Finiquito Luna Rodríguez Francisca.

²² Cálculo Proporcional Finiquito Orozco Arreguin José Alfredo.

²³ Cálculo Proporcional Finiquito Sierra Gomez Nahemí Nazareth.

²⁴ Cálculo Proporcional Finiquito Segura León Luis Eduardo.

²⁵ Cálculo Proporcional Finiquito Castañeda Salazar Arturo.

²⁶ Cálculo Proporcional Finiquito Ramos Vega Estefana Alejandro.

²⁷ Cálculo Proporcional Finiquito Cárdenas Guajardo Sonia Guillermina.

²⁸ Cálculo Proporcional Finiquito Guerrero Ortiz Rosa Laura.

²⁹ Cálculo Proporcional Finiquito Evelyn Sanchez Meshera.

³⁰ Resto por liquidar compra de 25,000 constancias.

³¹ Pago internet pendiente de reembolso.

³² Cálculo provisional finiquito Correón Hernández María del Carmen.

³³ Intereses fondo de Ahorro pendientes de entregar 2021.

³⁴ Cálculo provisional finiquito Sanchez Gama Ricardo.

³⁵ Cálculo provisional finiquito Zamora Rangel Ana Rebeca.

³⁶ Cálculo Provisional Finiquito Peña Gomez Ana María de Lourdes.

³⁷ Por maquila de Gafetes y partagafetes.

³⁸ Resto seguro anual de porque vehicular del Instituto se hizo un pago en este mes.

³⁹ mantenimiento a vehículos del Instituto, pasivos desde mes de marzo.

⁴⁰ Conexión de cableado eléctrico panel principal (centro de Carga).

⁴¹ por gastos a reembolsar Gas para curso de repastería.

⁴² Por papelería para la Unidad Huehuetlán.

⁴³ Gastos efectuados por el trabajador por consumo de alimentos evento Icat mismas que se le repondrán.



- ⁴⁴ Adquisición de Tanners para los equipos de computo de oficinas Centrales
- ⁴⁵ Por gastos a reembolsar Gas para curso de repostería
- ⁴⁶ Por Gastos de operación y pago agua potable Unidad Cerritos
- ⁴⁷ Por gastos a reembolsar Renta de vehículo para traslado de Hornó y maquinas de coser, pago de Tanner y servicio de internet Unidad Axía
- ⁴⁸ Servicio agua potable de Ibará
- ⁴⁹ Material de limpieza para oficinas centrales San Luis, Mexquitic, CETL
- ⁵⁰ Por mantenimiento a impresora de patrimonial
- ⁵¹ Por Tanners del mes de Junio
- ⁵² Mantenimiento equipo de transporte Equinox
- ⁵³ Renta de copiadora mes de julio USL

II) NOTAS AL ESTADO DE ACTIVIDADES

INGRESOS DE GESTION

1. La cuenta de DERECHOS, PARTICIPACIONES Y APORTACIONES en cantidad de \$ 50'690,689.24 representa la captación de los ingresos propios del Instituto de Capacitación para el Trabajo del Estado de San Luis Potosí por concepto de cuotas de cursos de capacitación e ingresos derivado de Subsidios Estatales al mes de enero, para el desarrollo de actividades del ente público.

GASTOS Y OTRAS PERDIDAS

2. Comprende el importe del Gasto por Servicios Personales, Materiales y Suministros y Servicios Generales necesarios para el funcionamiento del Instituto de Capacitación para el Trabajo del Estado de San Luis Potosí, ejercido con presupuesto Estatal, Federal y de Ingresos Propios. Siendo el monto de \$42'637,015.13 para gastos capítulo 1000 tanto para empleados como para los instructores del Instituto.

III) NOTAS AL ESTADO DE VARIACIONES EN LA HACIENDA PÚBLICA / PATRIMONIO

1. La Hacienda Pública o Patrimonio Contribuido no ha sufrido cambios a la fecha.
- IV) En cuanto al Patrimonio Generado ha tenido movimiento por las rectificaciones a resultados ejercicios anteriores, de recibos cobrados en el ejercicio 2021. Mismos que fueron identificados por los titulares de las unidades afectadas y se registraron en 2022 y una venta cancelada ejercicio 2021 además de un gasto no procedente ejercicio 2021 que suman un monto de \$75,350.02, afectando los resultados después de ya cerrada la cuenta pública.

V) NOTAS AL ESTADO DE FLUJOS DE EFECTIVO

Composición del rubro de efectivo y Equivalentes:



**INSTITUTO DE CAPACITACION PARA EL TRABAJO
DEL ESTADO DE SAN LUIS POTOSÍ
REPORTES MODULO FINANCIERO
CONCILIACION DE FLUJOS DE EFECTIVO
(en pesos)**

Página 111

	Del Periodo 1 Al 8		Ejercicio: 2022 Periodo: 8	
Ahorro/Desahorro en años de náusea Extraordinarios			3,162,328	3,162,328
Movimientos de partidas (o náusea) que no afectan el efectivo			10,208,636	10,208,636
Depreciación			-259,900	-259,900
Amortización			0	0
Movimientos en las provisiones			0	0
Incremento en inversiones producido por revaluación			0	0
Generación/pérdida en venta de propiedades, planta e equipo			0	0
Incremento en cuentas por cobrar			10,508,038	10,508,038
Partidas extraordinarias			0	0

BAJO PROTEGTA DE DECIR VERDAD DECLARAMOS QUE LOS ESTADOS FINANCIEROS Y SUS NOTAS, SON RAZONABLEMENTE CORRECTOS Y SON RESPONSABLEMENO EL ENSOR

- VI) CONCILIACION ENTRE LOS INGRESOS PRESUPUESTARIOS Y CONTABLES, ASÍ COMO ENTRE LOS EGRESOS PRESUPUESTARIOS Y LOS GASTOS



**INSTITUTO DE CAPACITACION PARA EL TRABAJO
DEL ESTADO DE SAN LUIS POTOSÍ
REPORTES MODULO FINANCIERO**

Conciliación Entre los Ingresos Presupuestarios y los Contables

Correspondiente del 01 de Enero al 31 de Agosto del 2022
(Cifras en Pesos)
Ejercicio: 2022

Fecha: 08/09/22
Hora: 11:56:04
Pagos: 111

1. Total de Ingresos Presupuestarios		49,954,080.24
2. Más Ingresos Contables No Presupuestarios		37,786.55
Ingresos Financieros	37,786.55	
Incremento por Variación de Inversiones	0.00	
Destrucción del Exceso de Estimaciones por Pérdida o Delincuencia o Discrepancias	0.00	
Destrucción del Exceso de Provisiones	0.00	
Otros Ingresos y Beneficios Varios	0.00	
Otros Ingresos Contables No Presupuestarios	0.00	
3. Menos Ingresos Presupuestarios No Contables		37,786.55
Aprovechamientos Patrimoniales	0.00	
Ingresos Derivados de Financiamiento	37,786.55	
Otros Ingresos Presupuestarios No Contables	0.00	
4. Total de Ingresos Contables		49,954,080.24



REPORTES MODULO FINANCIERO

Conciliación entre los Egresos Presupuestarios y los Gastos Contables

Fecha: 08/02/2017

Hora: 10:41:47

Página: 1 / 2

(Giras en pesos)

CORRESPONDIENTE DEL 1 DE ENERO AL 31 DE AGOSTO DEL 2017

1. Total de egresos (presupuestarios)		47,040,978.12
2. Menos egresos presupuestarios no contables		1,407,557.30
Materia prima y materiales de producción y comercialización	0.00	
Materiales y suministros	1,258,920.53	
Mobiliario y equip. de administración	88,576.40	
Mobiliario y equip. educacional y recreativo	0.00	
Equip. e instrumental médico y de laboratorio	0.00	
Vehículos y equip. de transporte	0.00	
Equip. de defensa y seguridad	0.00	
Máquina, otro equipos y herramientas	41,178.51	
Activos biológicos	0.00	
Bienes inmuebles	0.00	
Activos intangibles	21,083.76	
Otras públicas en bienes de dominio público	0.00	
Otra pública en bienes propios	0.00	
Acciones y participaciones de capital	0.00	
Compro de títulos y valores	0.00	
Inversiones en fideicomisos, mandatos y otros análogos	0.00	
Provisiones para contingencias y otras erogaciones especiales	0.00	
Amortización de la deuda pública	0.00	
Atendidos de ejercicios fiscales anteriores (ADEPAs)	0.00	
Otros Egresos Presupuestarios No Contables	0.00	
3. Más gastos contables no presupuestales		1,258,938.29
Extinciones, depreciaciones, defensas, obsolescencia y amortización	0.00	
Provisiones	0.00	
Diminución de inventarios	0.00	
Aumento por insuficiencia de instrucciones por período anterior o abrogamiento	0.00	
Aumento por insuficiencia de provisiones	0.00	
Otro Gasto	17.76	
Otros Gastos Contables No Presupuestales	1,258,920.53	
4. Total de Gasto Contable		47,392,359.11



VII)

b). NOTAS DE MEMORIA (CUENTAS DE ORDEN):

CONTABLES: Los movimientos que se reflejan son el resultado de la operación diaria.

BIENES MUEBLES E INMUEBLES EN COMODATO: Según la información registrada en nuestros archivos de control patrimonial, al día 31 de Marzo de 2014, se encuentran clasificados y asignados 25 artículos con el tipo de contrato "Comodato" en beneficio de empresas y dependencias gubernamentales pertenecientes a diversos Municipios del Estado de San Luis Potosí.

c). NOTAS DE GESTIÓN ADMINISTRATIVA:

1. **PANORAMA ECONOMICO Y FINANCIERO:** El Gobierno del Estado de San Luis Potosí no ha ministrado a este Instituto el importe total de la aportación que le corresponde (40%) para el rubro de gasto de operación establecido en el Convenio de Coordinación para la Creación, Operación y Apoyo Financiero, suscrito el 30 de agosto de 1996 entre el Gobierno Federal y el Estado de San Luis Potosí.

Desde el Ejercicio Fiscal de 2008 a la fecha, no se ha cumplido con lo establecido en el Convenio en comento, sin embargo el ICATSLP sigue cumpliendo con sus objetivos institucionales, en la capacitación para y en el trabajo; misma que incide en el desarrollo económico, la creación de empleos y la competitividad a nivel nacional e internacional, y en especial, de la población del Estado, lo que origina obtener un mejor nivel de ingreso que mejore la calidad de vida.

Existe el riesgo que la Federación suspenda o retire sus aportaciones.

3.2 **AUTORIZACIÓN E HISTORIA:** En el año de 1997 se publica el decreto de creación en el periódico oficial de Gobierno del Estado, con dos unidades de capacitación autorizadas; en 1998 se autoriza la creación de una Unidad Móvil para la zona huasteca del estado; entre 2006 y 2011 se autorizaron 11 unidades de capacitación y 2 unidades móviles más, para las zonas centro y altiplano. Finalmente en el año de 2013, se autoriza la construcción de las oficinas de la Dirección General del Instituto.

4 ORGANIZACIÓN Y OBJETO SOCIAL

A) **OBJETO SOCIAL:** Lograr una formación para el trabajo de calidad y pertinencia, a fin de incorporar amplios sectores de la población a las distintas modalidades de capacitación congruentes con las condiciones del mercado laboral y las expectativas del sector social.



B) PRINCIPAL ACTIVIDAD: Formación de capital humano a través de cursos de capacitación para y en el trabajo.

C) EJERCICIO FISCAL: 2022

D) REGIMEN JURIDICO: Título III de la Ley de Impuesto Sobre la Renta de las Personas Morales con Fines no Lucrativos.

E) CONSIDERACIONES FISCALES DEL ENTE: Las contribuciones que estamos obligados a pagar son ISR RETENCION POR SALARIO PERMANENTE, ISR RETENCION POR SALARIO ASIMILADOS, SEGURO SOCIAL, RCV E INFONAVIT, IMPUESTO SOBRE NOMINAS, Y A RETENER ISR POR ARRENDAMIENTO ASI COMO RETENCIONES DE IVA.

F) ESTRUCTURA ORGANICA

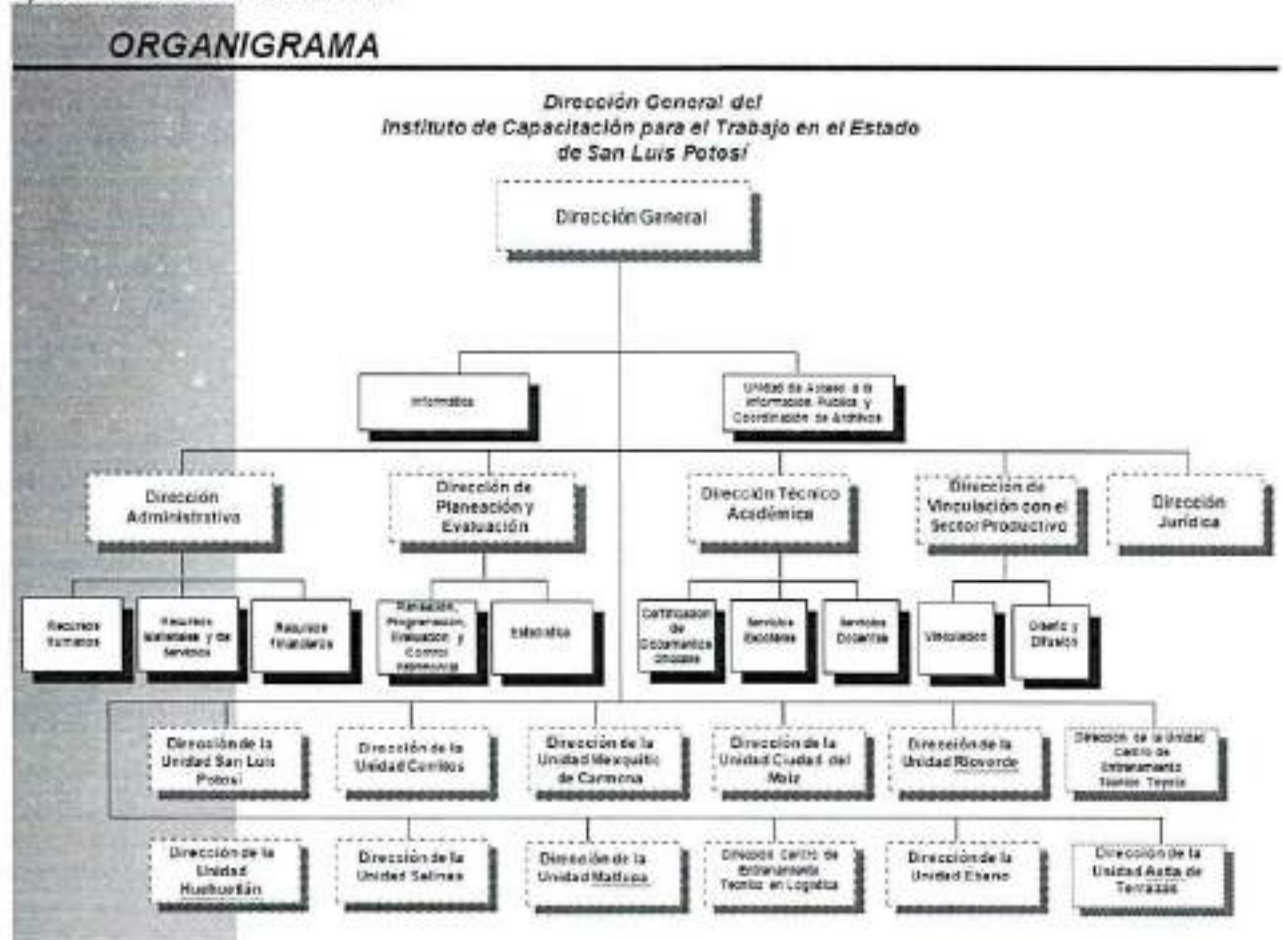



G) FIDEICOMISOS, MANDATOS Y ANÁLOGOS DE LOS CUALES ES FIDEICOMITENTE O FIDEICOMISARIO.

Manifiestamos no tener Fideicomisos ni mandatos

5. BASES DE PREPARACIÓN DE LOS ESTADOS FINANCIEROS:

Los presentes estados financieros se han preparado utilizando reglas y criterios contables gubernamentales autorizados por la Secretaría de Finanzas, los cuales, en lo general, son coincidentes con las Normas de Información Financiera Mexicanas, excepto por que dichas reglas y criterios no requieren el reconocimiento de los efectos de la inflación en la información financiera ni observan lo relativo a la normatividad aplicable a las entidades con propósitos no lucrativos. En lo general, estos criterios y reglas se apartan de los Principios de Contabilidad Generalmente Aceptados en los aspectos básicos siguientes:

El 1 de enero de 2005 entró en vigor el esquema básico de las "Normas de Información Financiera", emitidas por el Consejo Mexicano para la Investigación y Desarrollo de Normas de Información Financiera, A.C. (CINIF) a quien a partir del 1 de junio de 2004, se le confirió la facultad para la emisión de dichas normas. Con el inicio de la aplicación de este nuevo esquema no se modifica la estructura financiera del Instituto ni sus políticas y criterios de registro contable.

Los estados financieros de los que forman parte estas notas han sido formulados sobre la base de valores históricos; es decir, que no se alinean a los lineamientos del Boletín B-10 emitido por la Comisión de Principios de Contabilidad del Instituto Mexicano de Contadores Públicos, A.C., denominado "Reconocimiento de los Efectos de la Inflación en la Información Financiera".

En virtud de lo anterior, las cifras contenidas en dichos estados financieros no son comparables con las de períodos anteriores, por estar expresados éstos en pesos de poder adquisitivo diferente.

Se ha observado la normatividad emitida por el CONAC y las disposiciones aplicables.

6. POLITICAS DE CONTABILIDAD SIGNIFICATIVAS: No se tiene afectación inflacionaria a los Estados financieros por así disponerlo la reglamentación correspondiente.

7. POSICIÓN EN MONEDA EXTRANJERA Y PROTECCION POR RIESGO CAMBIARIO

En el Instituto, no se realizan operaciones de ningún tipo en moneda extranjera.

8. REPORTE ANALÍTICO DEL ACTIVO.



Al momento se está preparando la información para registrar los bienes que constituyen el patrimonio, de ahí determinaran la vida útil de los bienes muebles e inmuebles, así como los porcentajes de depreciación, deterioro o amortización.

9. FIDEICOMISOS, MANDATOS Y ANÁLOGOS

Manifestamos no tener Fideicomisos ni mandatos

10. REPORTE DE LA RECAUDACIÓN:

\$29'664,358.00 Subsidio Federal
11'039,804.51 Subsidio Estatal
5'681,491.03 por cuotas efectivamente recuperadas 2021 y 2022.

El proyecto de Recaudación de cuotas está basado en los cursos que logren efectuarse.

11. INFORMACIÓN SOBRE LA DEUDA Y EL REPORTE ANALÍTICO DE LA DEUDA

Las cantidades que tenemos registradas en Reporte Analítico de la Deuda, se integra por pasivos generados por la misma actividad del Instituto de tal forma que no es Deuda contraída por ningún instrumento Financiero o Gubernamental.

12. CALIFICACION OTORGADA

El Instituto no está autorizado para contraer Deuda, por este motivo no hemos sido sometidos a calificación crediticia alguna.

13. PROCESOS DE MEJORA:

A) PRINCIPALES POLITICAS DE CONTROL INTERNO:

Principales características de controles aplicados en el ejercicio:

- Solicitudes presupuestales por partida, unidad responsable, proyecto, proceso.
- Autorizaciones presupuestales por partida, unidad responsable, proyecto, proceso.
- Comprobaciones del gasto
- Órdenes de pago y compra
- Validaciones de las facturas emitidas del gasto.
- Sellos
- Firmas de responsables
- Cotizaciones, etc.

14) INFORMACIÓN POR SEGMENTOS:



GRADO DE AVANCE EN EL PROCESO DE ARMONIZACION CONTABLE EN EL CENTRO DE ESTUDIOS:

Para el registro de las operaciones, se verifica que la información que se genere en el sistema de contabilidad gubernamental tenga las características y el contenido de los principales informes de rendición de cuentas. Asimismo, el objetivo es fortalecer la transparencia y la rendición de cuentas, obteniendo con esto un mayor control y seguridad de la información generada en las actividades propias, para garantizar el proceso de armonización contable.

Se cuenta con el apartado de armonización contable en nuestra página, en el cual se estará subiendo la información de la normatividad emitida por el CONAC.

El manual de contabilidad y de clasificadores presupuestarios se está trabajando.

15. EVENTOS POSTERIORES AL CIERRE: En el mes julio se modifico el resultado del ejercicio 2018 como resultado observación auditoría que determinó el depósito del gasto efectuado en dicho año y que ya se efectuó.

16. PARTES RELACIONADAS

No existen partes relacionadas que puedan ejercer influencia significativa sobre la toma de decisiones financieras y operativas.

17. RESPONSABILIDAD SOBRE LA PRESENTACIÓN RAZONABLE DE LA INFORMACIÓN CONTABLE.

"Bajo protesta de decir verdad declaramos que los estados Financieros y sus notas son razonablemente correctos y son responsabilidad del emisor".

ELABORA

MARTHA ARREDONDO COSTILLA

SUPERVISO

EZEQUIEL AMIAS SALAZAR
ENCARGADO DE LA DIRECCION ADMINISTRATIVA

AUTORIZO

ROSA ESTEPANÍA FLORES SALDIERNA
DIRECTOR GENERAL