



16

SOLICITUD DE VIÁTICOS

PROGRAMA:	PROYECTO PRIORITARIO 2022 PAIMEF	PROYECTO:	FORTALECIMIENTO A LA ATENCIÓN DE LAS MUJERES EN SITUACIÓN DE VIOLENCIA DE GÉNERO EN EL ESTADO DE SAN LUIS POTOSÍ, 2022
LUGAR Y FECHA DE EXPEDICIÓN:	SALINAS, S.L.P. A 15 DE JUNIO DE 2022		

INSTRUCCIONES DE DEPÓSITO

NOMBRE DEL EMPLEADO/A COMISIONADO/A:	FLORISTELA MARTINEZ ÁLVAREZ		
NO. DE CUENTA DEL COMISIONADO/A PARA TRANSFERENCIA:	E0507 0000	NO. DE CUENTA DEL RECURSO:	
NOTA: EL RECURSO CORRESPONDIENTE SE DEPOSITARÁ EN LA CUENTA DE NÓMINA DEL EMPLEADO/A COMISIONADO/A. EL TOTAL DE LOS RECURSOS ASIGNADOS SON COMPROBABLES MEDIANTE FACTURA ELECTRÓNICA Y DEBERÁN CUMPLIR CON LOS REQUISITOS FISCALES QUE SEÑALA EL ARTÍCULO 29 A DEL CFF, CUALQUIERA QUE SEA SU NATURALEZA (ALIMENTACIÓN, HOSPEDAJE, TRANSPORTE, TAXIS, TARJETA TELEFÓNICA, COMBUSTIBLE Y CASSETAS).			

DE LA MANERA MÁS ATENTA COMUNICO A USTED QUE DEBERÁ LLEVAR A CABO LA SIGUIENTE COMISIÓN:

ACOMPAÑAMIENTO DE USUARIA					
DEL:	15 DE JUNIO DE 2022	AL:	15 DE JUNIO DE 2022	LUGAR DE LA COMISIÓN:	SAN LUIS POTOSÍ S.L.P.

TARIFAS AUTORIZADAS PARA VIÁTICOS

TARIFAS	DÍAS	ALIMENTACIÓN	TOTAL
DENTRO DEL ESTADO SIN PERCNOTAR	1	\$400.00	\$400.00
TOTAL DE VIÁTICOS:			\$400.00

GASTOS DE TRASLADO

CONCEPTO	TOTAL
	TOTAL GASTOS DE TRASLADO: \$0.00
GRAN TOTAL: \$400.00	

MEDIO DE TRANSPORTE

VEHÍCULO OFICIAL:	MARCA: JEEP MODELO: PATRIOT AÑO: E0507 0000	INVENTARIO: V04256
-------------------	---	--------------------



<p>SELO DE LA INSTITUCIÓN MUNICIPAL, ESTATAL O FEDERAL: 15 JUN 2022 17:45h</p> <p>ATENCIÓN: TEMPRANA DE LA FISCALÍA ESPECIALIZADA PARA LA ATENCIÓN: LA MUJER, LA FAMILIA Y DELITOS SEXUALES.</p>	<p>NOMBRE Y FIRMA DEL FUNCIONARIO/A QUE DA FE:</p>
---	---

AUTORIZACIONES

<p>RECIBI:</p> <p>FLORISTELA MARTINEZ ÁLVAREZ</p>	<p>REVISÓ:</p> <p>DRA. ELIZABETH CARRILLO SÁNCHEZ</p> <p>DIRECTORA DEL ÁREA ADMINISTRATIVA</p>	<p>AUTORIZÓ:</p> <p>MSP. MARCELA GARCÍA VÁZQUEZ</p> <p>DIRECTORA GENERAL</p>
<p>Me comprometo a entregar informe de la comisión, así como la documentación comprobatoria del gasto dentro de las primeras 72 hrs. posteriores a la finalización de la comisión.</p>		



**INSTITUTO DE LAS MUJERES DEL ESTADO DE SAN LUIS POTOSÍ
PROGRAMA PRIORITARIO
MEMORANDUM N°. IMES/DAC/PP/022/2022**

San Luis Potosí, S.L.P., a 15 de junio de 2022

**DRA. ELIZABETH CARRILLO SÁNCHEZ
DIRECTORA ADMINISTRATIVA DEL INSTITUTO DE LAS MUJERES DEL ESTADO DE SAN LUIS POTOSÍ
P R E S E N T E.-**

Por medio del presente me dirijo a usted, para solicitarle tenga a bien proporcionar los viáticos necesarios (alimentos y gasolina) del **"Programa de fortalecimiento a la Atención de las Mujeres en Situación de Violencia de Género, 2022"** para la que Lic. Floristela Martínez Álvarez y la Lic. Psic. Nadia Elizabeth Lee Hernández, profesionistas de la Unidad Local de Atención para las Mujeres del Municipio de Salinas realicen un acompañamiento de una usuaria en situación de violencia a la Fiscalía Especializada para la Atención de la Mujer, la Familia y Delitos Sexuales.

Por lo anterior se informa que se hará uso del vehículo oficial Jeep Patriot 2012 con placa **E05Q 000U**, el 15 de junio del presente año.

Nombre	Cuent. BBVA	Alimentos	Gasolina	Total
Floristela Martínez Álvarez	E05Q 000U	\$400.00	\$0.00	\$ 400.00
Nadia Elizabeth Lee Hernández	E05Q 000U	\$ 400.00	\$0.00	\$ 400.00

Sin otro particular, quedo atenta a cualquier comunicación.

A T E N T A M E N T E

**MTRA. CARMEN FABIOLA RIVERA ROJAS
DIRECTORA DEL ÁREA DE ATENCIÓN CIUDADANA**

"2022, Año de las y los migrantes en San Luis Potosí"

c.c.p. archivo
L'VZS

Jardín Colón No. 23
Barrio de San Miguelito
San Luis Potosí, S.L.P. C.P. 78339
Tel. (444) 1442920
slp.gob.mx/IMES



BBVA

Fecha y hora de consulta

16/06/2022 9:04:40 AM

Contrato

00763365

Nombre del Cliente

INSTITUTO DE LAS MUJERES
DEL EDO DE SLP

BBVA Net Cash - Pagos Mismo Banco

Operación autorizada**Datos del firmante**

Usuario: ADMIN1

Poder: 100%

Datos de la operación

Tipo de operación: Pago Mismo Banco

Descripción: VIATICO

Importe de la operación: 400.00 MXP

Cuenta de retiro: E05Q 000U

Cuenta de depósito: E05Q 000U

Divisa de la cuenta: MXP

Divisa de la cuenta: MXP

Titular de la cuenta: INSTITUTO DE LAS MUJERES
DEL EDO DE SLP PROYECTOS
INV 2014Titular de la cuenta: FLORISTELA MARTINEZ
ALVAREZ

Fecha de creación: 16/06/2022

Fecha de aplicación: 16/06/2022

Hora: 09:04:38

Instrumento de seguridad: ASD 6550912428

Motivo de pago: VIATICO

Datos de confirmación de la transferencia

Folio de firma: 0047859022

Folio único: I323202206160904380047859029

Estado operación

Porcentaje firmado: 100%

Estado: Operado

Detalle de firmas

Acción	Usuario	Porcentaje aportado	Fecha
CREO	ADMIN1	--- %	16/06/2022
FIRMO	ADMIN1	100 %	16/06/2022

BBVA México, S.A., Institución de Banca Múltiple, Grupo Financiero BBVA México

www.bbvanetcash.mx





**Gobierno del Estado de San Luis Potosí
Instituto de las Mujeres del Estado de San Luis Potosí
Informe de Comisión**

Comisionado: Floristela Martínez Álvarez
Bajo oficio de Comisión: V-PP-89-2022
Período de Comisión: 15 de junio de 2022
Objetivo de la comisión: Acompañamiento de usuaria.

INFORME DE ACTIVIDADES REALIZADAS

El día 15 de junio salí de la cabecera Municipal de Salinas a las 12:00 horas, en el vehículo oficial Jeep Patriot, con placas de circulación **E05Q P00U** asignado a esta Unidad Local de Atención, en compañía de la Psicóloga de esta Unidad Local de Atención para las Mujeres de Salinas, con el objetivo de brindar el traslado y acompañamiento a una usuaria y su menor hija.

Siendo las 14:00 arribe a las oficinas de la Fiscalía Especializada para la atención de la mujer, la familia y delitos sexuales, mientras atendían a la usuaria me traslade al Instituto de las Mujeres del Estado para entregar papelería y recoger algunos insumos, posterior a eso me traslade a la Fiscalía General del Estado para recoger un dictamen médico de una usuaria. Me dirigí a comprar alimentos, y nuevamente me traslade al Instituto de las Mujeres del Estado para corregir unos documentos. Regresando a la Fiscalía Especializada para la atención de la Mujer para recoger a la usuaria y su menor hija a quien ya se le había practicado los dictámenes correspondientes, proporcionándoles alimentos para que consumieran. Siendo las 18:00 horas me traslade a salinas.

Finalmente arribamos a las 19:30 horas a la cabecera Municipal de Salinas para dejar el Vehículo oficial en el estacionamiento y dar por concluida nuestra comisión.

Nota: se reintegra de esta comisión la cantidad de \$23.00 (veintitrés pesos 00/100 M.N.)

San Luis Potosí, S.L.P. A 17 de junio del 2022.

Comisionada

Lic. Floristela Martínez Álvarez
Abogada de la Unidad Local de Atención
para las Mujeres del Municipio de Salinas.

Mtra. Carmen Fabiola Rivera Rojas
Directora del área de Atención
Ciudadana y responsable del
Programa PAIMEF

Lic. Marcela García Vázquez.
Directora General del Instituto
de las Mujeres del Estado de
San Luis Potosí.

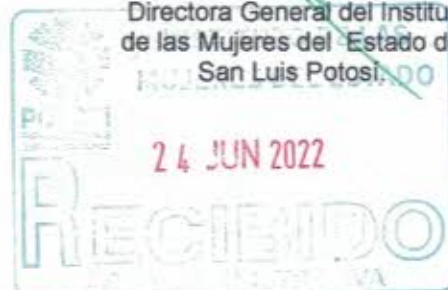

COMPROBACIÓN DE VIÁTICOS

Oficio de comisión No. V-PP-89-2022

Nombre: Lic. Floristela Martínez Álvarez

"Acompañamiento de usuaria"

Objetivo de la Comisión:

Periodo: 15 de junio 2022

Concepto	Expedida por	Factura no.	Fecha	Importe	IVA	8% I.E.P.S / 3% I.S.H	Total
Alimentos	ORGANIZACIÓN DOT SA DE CV	DT-112948	16-jun	\$ 162.93	\$ 26.07	\$ -	\$ 189.00
Alimentos	ORGANIZACIÓN DOT SA DE CV	DT-112947	16-jun	\$ 162.07	\$ 25.93	\$ -	\$ 188.00
Total Alimentos y Hospedaje				\$ 325.00	\$ 52.00	\$ -	\$ 377.00

Concepto	Expedida por	Factura no.	Fecha	Importe	IVA	8% I.E.P.S	Total
Peaje				\$ -	\$ -	\$ -	\$ -
Pasajes				\$ -	\$ -	\$ -	\$ -
Total Pasaje y Peajes				\$ -	\$ -	\$ -	\$ -

Concepto	Expedida por	Factura no.	Fecha	Importe	IVA	Impuesto	Total
					\$ -	\$ -	\$ -
Total Combustibles y lubricantes				\$ -	\$ -	\$ -	\$ -

Gran Total				\$ 325.00	\$ 52.00	\$ -	\$ 377.00
-------------------	--	--	--	------------------	-----------------	-------------	------------------

ENTREGADOS \$ 400.00
 GASTOS \$ 377.00
 REINTEGRO \$ 23.00

SE ENTREGA COMPROBANTES COMPLETOS AQUÍ DESGLOSADO AL ÁREA ADMINISTRATIVA

ENTREGA

Lic. Floristela Martínez Álvarez

RECIBE





Tienda: 11911 Centro

Calle: Zaragoza 280-B

Ciudad: San Luis Potosí

Tel: --- ----

Estado: San Luis Potosí

CP: 78000

FACTURA:

DT-112947

FECHA:

2022-06-16T14:20:10

ORDEN: 404032

FOLIO FISCAL:

No. DE SERIE DEL CSD:

LUGAR EMISION:

88d4fa70-b31a-47b0-9960-9cfd12405ac3

00001000000504629091

78216

EMISOR:

RECEPTOR:

CONDICIONES:

ORGANIZACION DOT SA DE CV

Instituto de las Mujeres del Estado de San Luis Po

Forma de pago: 28

RFC: ODO910311U70

RFC: JME020314ML1

Método de pago: PUE

Régimen fiscal: 601

Uso CFDI: G03

Cuenta: ****

ClaveProdServ	NoIdentificacion	Cantidad	Unidad	Descripción	ValorUnitario	Importe
90101800	WINGSMH	1	PZA	ORDEN ALITAS MANGO HABANERO	102.59	102.59
90101800	CANEbite	1	PZA	ORDEN CANELA BAITZ	59.48	59.48

Tipo de cambio: 1

Subtotal: 162.07

Moneda: MXN

IVA: 25.93

Total: 188.00

Total con letra: CIENTO OCHENTA Y OCHO 00/100 MXN.



Cadena Original del complemento de certificación digital del SAT

||1.1|88d4fa70-b31a-47b0-9960-9cfd12405ac3|2022-06-16T14:20:10|LSD01306189G|cigr|P6G|B|p|k|6|B|W|y|U|e|C|H|T|T|1|n|Z|C|V|e|J|M|d|R|e|v|W|e|G|A|S|D|A|N|P|g|+9|b|e|g|E|D|Z|v|b|1|m|S|H|k|z|T|S|J|e|E|3|z|Y|G|L|P|G|4|z|E|D|e|A|N|B|+0|Q|Z|X|+4|E|9|Y|Z|g|h|s|3|Q|L|P|n|z|Q|E|Z|N|b|o|b|X|u|C|N|o|k|e|P|C|N|I|N|E|+y|P|y|p|h|U|C|A|H|2|3|4|b|Y|c|Y|3|Y|Y|W|z|W|K|V|d|E|N|7|p|v|d|X|+H|E|a|I|C|P|e|W|Z|U|J|8|I|5|5|F|Z|+2|V|e|s|7|9|z|2|W|e|Z|P|Y|V|G|Z|B|4|P|y|V|4|J|z|C|z|D|e|g|Y|G|Y|z|b|I|g|3|F|V|A|B|E|K|L|A|z|3|H|3|W|p|O|z|y|s|a|P|d|y|m|e|J|U|p|M|T|Z|+X|R|S|d|J|4|K|Y|e|Q|+||00001000000509846863|

Sello digital del CFDI:

cSgrPNC1B|g|k|B|W|y|U|e|C|H|T|T|1|n|Z|C|V|e|J|M|d|R|e|v|W|e|G|A|S|D|A|N|P|g|+9|b|e|g|E|D|Z|v|b|1|m|S|H|k|z|T|S|J|e|E|3|z|Y|G|L|P|G|4|z|E|D|e|A|N|B|+0|Q|Z|X|+4|E|9|Y|Z|g|h|s|3|Q|L|P|n|z|Q|E|Z|N|b|o|b|X|u|C|N|o|k|e|P|C|N|I|N|E|+y|P|y|p|h|U|C|A|H|2|3|4|b|Y|c|Y|3|Y|Y|W|z|W|K|V|d|E|N|7|p|v|d|X|+H|E|a|I|C|P|e|W|Z|U|J|8|I|5|5|F|Z|+2|V|e|s|7|9|z|2|W|e|Z|P|Y|V|G|Z|B|4|P|y|V|4|J|z|C|z|D|e|g|Y|G|Y|z|b|I|g|3|F|V|A|B|E|K|L|A|z|3|H|3|W|p|O|z|y|s|a|P|d|y|m|e|J|U|p|M|T|Z|+X|R|S|d|J|4|K|Y|e|Q|+||00001000000509846863|

Sello digital del SAT:

TWu3RHQ2ScY0jyEC2u8m6cV8d
+&3-5y8Q0G2KMe7ORUTAxLREyFWQ0M6Nk30E8m6p0FXW0B0c3GpTFZ72Q3rV0H060c9NKG28MBFMY0B9yUuPM9c3f8nq
+FV0zme5Dm0b3V9z0vE0e0985LJK0B15K02N0C0b0e0yE0m0RyY0M0e0CV0e0z0JTM0bJRo0BA
+Fm0p0Qp0U0e0G0P09pC0c0H0L0J0B0F0g0V0m0b0t0W0e0F0c0+05L0A0Y030m0V030G0Z0v0-VT0e0Q0n0z0p0y040V0g0F0J0e

Certificado SAT: 00001000000509846863

Página 1 de 1



Verificación de comprobantes fiscales digitales por internet

RFC del emisor	Nombre o razón social del emisor	RFC del receptor	Nombre o razón social del receptor
ODO910311U70	ORGANIZACION DOT SA DE CV	IME020314ML1	Instituto de las Mujeres del Estado de San Luis Po
Folio fiscal	Fecha de expedición	Fecha certificación SAT	PAC que certificó
88D4FA70-B31A-47B0-9960-9CFD12405AC3	2022-06-16T12:20:10	2022-06-16T14:20:10	LSO1306189R5
Total del CFDI	Efecto del comprobante	Estado CFDI	Estatus de cancelación
\$188.00	Ingreso	Vigente	Cancelable sin aceptación



Imprimir





Tienda: 11911 Centro

Calle: Zaragoza 280-B

Ciudad: San Luis Potosi

Tel: --- ----

Estado: San Luis Potosi

CP: 78000

FACTURA:

DT-112948

FECHA:

2022-06-16T14:24:23

ORDEN: 404033

FOLIO FISCAL:

No.DE SERIE DEL CSD:

LUGAR EMISION:

0ab505aa-7493-464e-bf18-0c8bc855193f

00001000000504629091

78216

EMISOR:

RECEPTOR:

CONDICIONES:

ORGANIZACION DOT SA DE CV

Instituto de las Mujeres del Estado de San Luis Po

Forma de pago: 28

RFC: ODO910311U70

RFC: IME020314ML1

Método de pago: PUE

Régimen fiscal: 601

Uso CFDI: G03

Cuenta: ****

ClaveProdServ	NoIdentificacion	Cantidad	Unidad	Descripcion	ValorUnitario	Importe
90101800	MEDHNC	1	PZA	MEDIANA ORIGINAL HAWAIIANA	162.93	162.93

Tipo de cambio: 1

Moneda: MXN

Subtotal: 162.93

IVA: 26.07

Total: 189.00

Total con letra: CIENTO OCHENTA Y NUEVE 00/100 MXN.



Handwritten signature



Cadena Original del complemento de certificación digital del SAT

[1..1]0ab505aa-7493-464e-bf18-0c8bc855193f|2022-06-16T14:24:23|SO1306189R5|OKE03|665y6LucyPgJ3dqBOM03K9Y...]

Sello digital del CFDI:

QKcN3j665y6LucyPgJ3dqBOM03K9Y+Eqic6k6sU6490+ChTweKfCnV0gTnSdaZwz6BOyRtUoLCoqCLlagoW8nqBknyGsp26ScY3baw6CnrmzUQm2qwd...]

Sello digital del SAT:

AuRDG8m00Qw1tFpR9gSk...]

Certificado SAT: 00001000000509846663



Verificación de comprobantes fiscales digitales por internet

RFC del emisor	Nombre o razón social del emisor	RFC del receptor	Nombre o razón social del receptor
ODO910311U70	ORGANIZACION DOT SA DE CV	IME020314ML1	Instituto de las Mujeres del Estado de San Luis Po
Folio fiscal	Fecha de expedición	Fecha certificación SAT	PAC que certificó
0AB505AA-7493-464E-BF18-0C8BC855193F	2022-06-16T12:24:23	2022-06-16T14:24:23	LSO1306189R5
Total del CFDI	Efecto del comprobante	Estado CFDI	Estatus de cancelación
\$189.00	Ingreso	Vigente	Cancelable sin aceptación

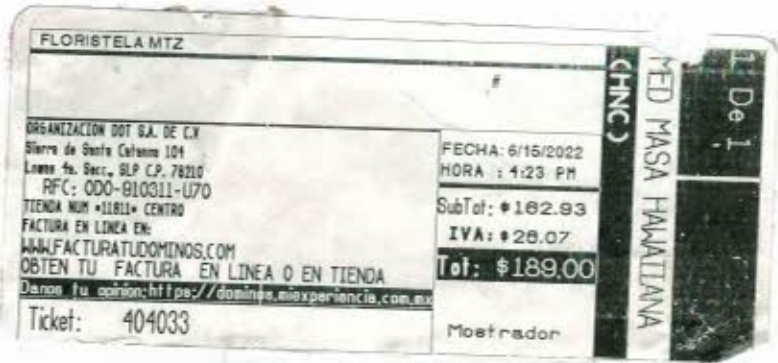

Imprimir

