

Sancti Martini del Rio, S.L.P., a 31 de Octubre de 1962.

UNTAMIE
18 de Rio. 202
SIO MUDIG



Suma. 1 X 5,000.
Supporto. 5126. 52.

que este ubicado en la ex-destinada de patio, porciones de este
 este finca tipo, mismo predio que con esta fecha se ha
 el sector rural de los terrenos, presentados ante el J. ASISTENTE
 REVAL DEL ESTADO, para su inscripción.

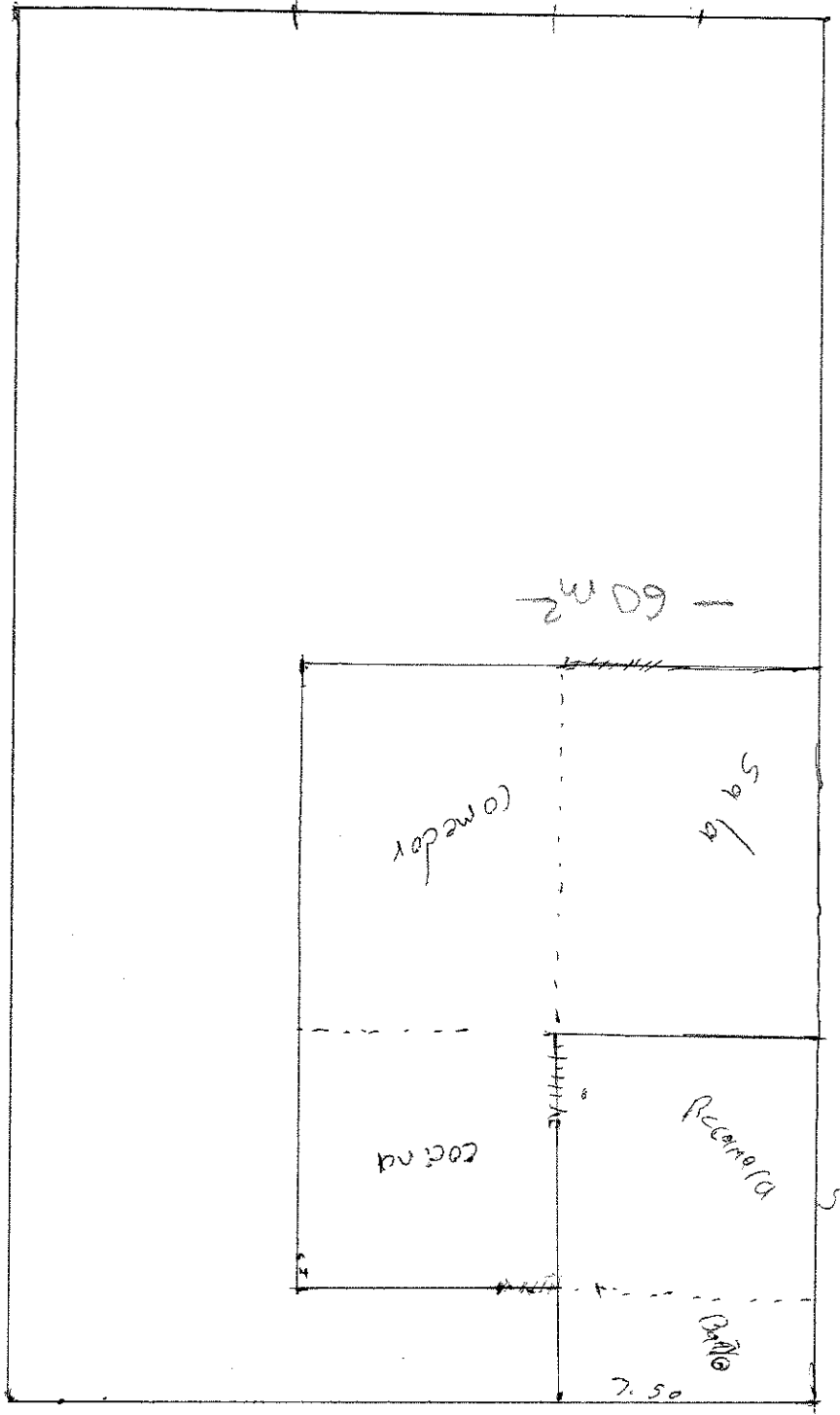

Julian Acosta

Santa Maria del Rio, S.L.P. Mayo 11 de 1987.

Registro Publico de la Propiedad
y de Comercio
SIA, M.R. DEL RIO, S.L.P.



Diaz.

Porfirio

Calle

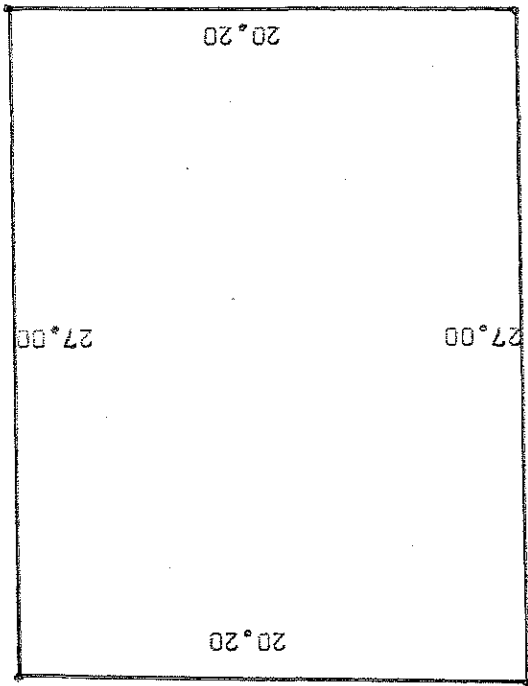

Calle Reyna.

20.20

20.20

27.00

27.00

Faustino Torres.

Gonzalez.

Silvestre

TESORERIA MUNICIPAL
SIA, MARIA DEL RIO, S.L.P.



STA MARIA DEL RIO, S.L.P., a los 25 días del mes de Febrero de 1985.

PABLO HINCON.

18.00 Mts.

STA. MA. DEL RIO, S.L.P.
Registro Público de la Propiedad
y de Comercio



TESORERIA MUNICIPAL
STA. MARIA DEL RIO, S.L.P.



11.00 Mts.

11.00 Mts.

JUAN
DE LOS
SANTOS

18.00 Mts.

ABEL AVILES.

S U R :-
MIDE 6.50 SEIS METROS
CINCUENTA CENTIMETROS
Y LINDA CON CALLE --
NEGRETE.

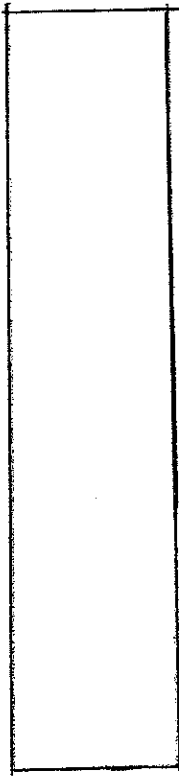

O R I E N T E :-
MIDE 30.00 TREINTA ME--
TROS Y LINDA CON PRO----
PIEDAD DE JOSEFINA HER--
NANDEZ.

P O N I E N T E :-
MIDE 30.00 TREINTA ME--
TROS Y LINDA CON RESTO
DE LA PROPIEDAD, ACTUAL--
MENTE JUANA ROJAS SALA--
ZAR.

N O R T E :-
MIDE 6.50 SEIS METROS
CINCUENTA CENTIMETROS
Y LINDA CON HIPOLITO
CABRERA.

3558.48



LEY DEL 1997

COMISION DE INMUEBLES

NO DE REGISTRO

CONTRATO

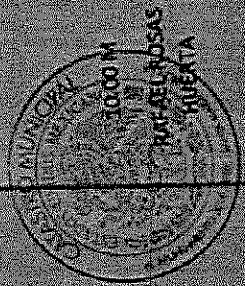

CON PARTE "C7A"

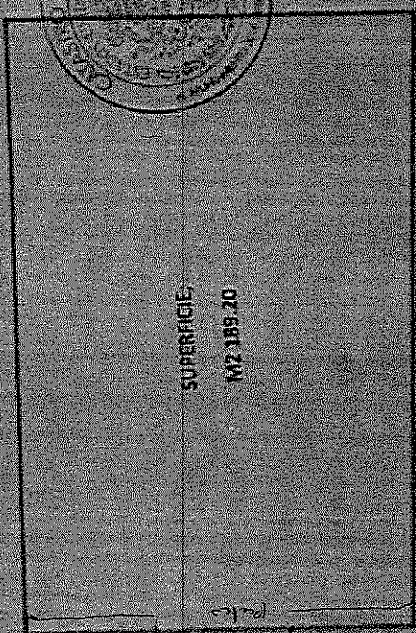

SUPERFICIE
M2 189.20

10.00 M

CON PARTE "C7E"

10.00 M
CALLE UC.
ROBERTO
HERNANDEZ
ALVARO

17/04/1997

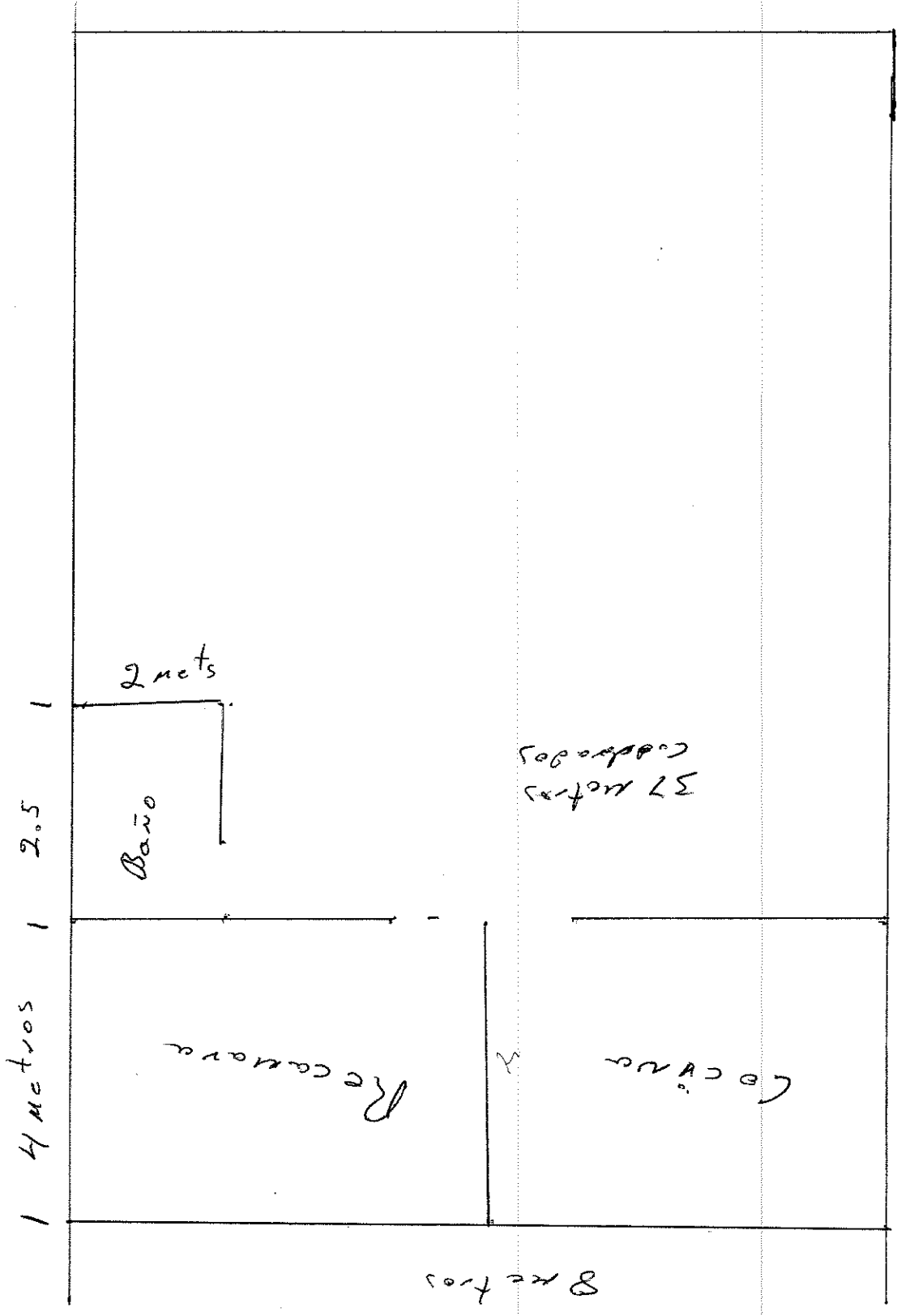

Registro de Propiedad y Comercio Santa Marta del Rio, S.L.R.



N

ROSA QUEVEDO PAZ

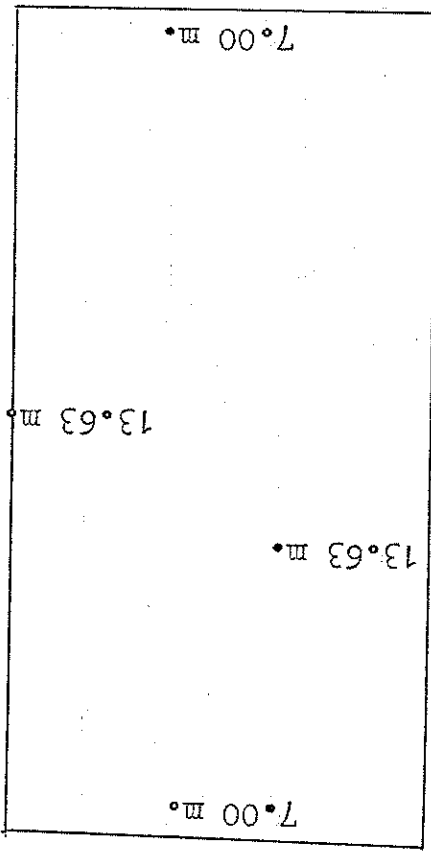

HODRIGUEZ

GONZALEZ

JUAN

CAJITE ZARAGOZA

ORLIZ

QUEVEDO

BIBIANA

SUPERFICIE: 95.00 M2.

ESCALA: 1:125

VALENTIN MAJERA ROCHA.

adquiere mediante compra que le hizo al señor

AL SUROESTE.-
MIDE: 20.00 Y LINDA CON PROPIEDAD DE LA SEÑORA MA. GUADALUPE GRIMALDO.-

AL NOROESTE.-
MIDE: 10.00 Y LINDA CON PROPIEDAD DEL SEÑOR IGNACIO SALDAÑA RODRIGUEZ.-

AL ORIENTE.-
MIDE: 10.00 Y LINDA CON CALLE PLAN DE CASAMATA.-

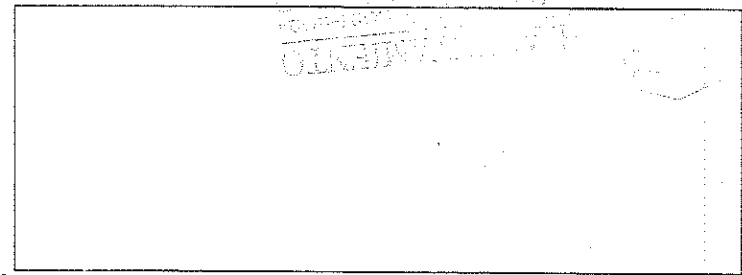

AL NORTE.-
MIDE: 20.00 Y LINDA CON CALLE SIN NOMBRE.-