

MÉXICO

INSTITUTO NACIONAL ELECTORAL
CREDENCIAL PARA VOTAR

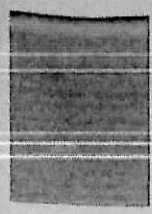

CEEPAC
Consejo Estatal Electoral y de Participación Ciudadana de S.L.P.

NOMBRE [Redacted]

SEXO M [Redacted]

DOMICILIO [Redacted]

REGISTRO [Redacted]

**RECIBO DE FINANCIAMIENTO
A
PARTIDO POLÍTICO**

Do. Por: \$ 22,904.04
Periodo: ABRIL 2022

Recibí del Consejo Estatal Electoral y de Participación Ciudadana la cantidad de: \$ 22,904.04 (VEINTIDOS MIL NOVECIENTOS CUATRO PESOS 04/100 M.N. -----), según Transferencia Interbancaria de Banorte, de fecha 21 de Abril 2022, a nombre de **Conciencia Popular**, conforme al nombramiento del responsable financiero que al efecto me fue conferida con fecha 05 de Julio de 2017, identificándome con Credencial de Elector y responsabilizándome civil y penalmente del debido destino de la partida aquí recibida por concepto del financiamiento otorgado de acuerdo a lo dispuesto por el artículo 152 de la Ley Electoral vigente en el Estado.

Pago Actividades Específicas Mes de Abril 2022. \$ 22,904.04

San Luis Potosí, S. L. P., a 21 de Abril 2022

[Redacted Signature]

C. J. [Redacted] NEZ
RESPONSABLE DEL FINANCIAMIENTO PÚBLICO
CONCIENCIA POPULAR

Sierra leona No. 555 Lomas 3ra. Sección CP 7
San Luis Potosí, S.L.P. Tels. (444) 833 24 70 al 72
www.ceepacslp.org.mx