

**POTOSÍ**  
PARA LOS POTOSINOS  
GOBIERNO DEL ESTADO 2021-2027

**INSTITUTO REGISTRAL Y CATASTRAL  
DEL ESTADO DE SAN LUIS POTOSÍ**

**ESTADOS FINANCIEROS**

**EJERCICIO FISCAL**

**AGOSTO 2022**



**POTOSÍ**  
PARA LOS POTOSINOS  
GOBIERNO DEL ESTADO 2021 • 2027

**INSTITUTO REGISTRAL Y CATASTRAL  
DEL ESTADO DE SAN LUIS POTOSÍ**

**INFORMACIÓN CONTABLE**



**INSTITUTO REGISTRAL Y CATASTRAL**  
**SAN LUIS POTOSÍ**

Estado de Situación Financiera

Al 31/ago./2022  
(Cifras en Pesos)

Fecha y hora de Impresión 09/sep./2022 02:42 p.m.

Usu: comador2  
Rep: rptEstadoSituaciónFinanciera\_ant

	2022	2021		2022	2021
<b>ACTIVO</b>			<b>PASIVO</b>		
<b>ACTIVO CIRCULANTE</b>			<b>PASIVO CIRCULANTE</b>		
EFFECTIVO Y EQUIVALENTES	\$1,551,627.37	\$1,725,672.58	CUENTAS POR PAGAR A CORTO PLAZO	\$5,041,167.17	\$5,626,449.30
DERECHOS A RECIBIR EFECTIVO O EQUIVALENTES	\$500,193.81	\$938,828.74	<b>Total de Pasivos Circulantes</b>	\$5,041,167.17	\$5,626,449.30
DERECHOS A RECIBIR BIENES O SERVICIOS	\$1,029,574.60	\$764,984.88	<b>PASIVO NO CIRCULANTE</b>	\$0.00	\$0.00
<b>Total de Activos Circulantes</b>	\$1,551,627.37	\$1,725,672.58	<b>Total del Pasivo</b>	\$5,041,167.17	\$5,626,449.30
<b>ACTIVO NO CIRCULANTE</b>	\$25,084,610.65	\$25,054,355.53	<b>HACIENDA PÚBLICA/ PATRIMONIO</b>	\$0.00	\$0.00
BIENES MUEBLES	\$30,255.12	\$0.00	<b>HACIENDA PÚBLICA/PATRIMONIO CONTRIBUIDO</b>	\$21,595,070.85	\$21,153,578.81
ACTIVOS DIFERIDOS	\$25,054,355.53	\$25,054,355.53	RESULTADOS DEL EJERCICIO (AHORRO/ DESAHORRO);	\$441,492.04	-\$4,703,608.43
<b>Total de Activos No Circulantes</b>	\$25,084,610.65	\$25,054,355.53	RESULTADOS DE EJERCICIOS ANTERIORES	\$21,153,578.81	\$25,857,187.24
<b>Total del Activo</b>	\$26,636,238.02	\$26,780,028.11	<b>EXCESO O INSUFICIENCIA EN LA ACTUALIZACIÓN DE LA I</b>	\$0.00	\$0.00
			<b>Total Hacienda Pública/Patrimonio</b>	\$21,595,070.85	\$21,153,578.81
			<b>Total del Pasivo y Hacienda Pública/Patrimonio</b>	\$26,636,238.02	\$26,780,028.11

**SIN TENDIMIENTO**



**INSTITUTO REGISTRAL Y CATASTRAL**  
**SAN LUIS POTOSÍ**  
**Estado de Situación Financiera**

Al 31/ago./2022  
(Cifras en Pesos)

Fecha y hora de impresión: 09/sep./2022 10:42 p. m.

Usu: contador2  
Rep: rptEstadoSituaciónFinanciera\_ant

	<u>2022</u>	<u>2021</u>
<b>CUENTAS DE ORDEN CONTABLES</b>		
VALORES	\$0.00	\$0.00
EMISIÓN DE OBLIGACIONES	\$0.00	\$0.00
AVALES Y GARANTÍAS	\$0.00	\$0.00
JUICIOS	\$0.00	\$0.00
INVERSIÓN MEDIANTE PROYECTOS PARA PRESTACIÓN DE BIENES EN CONCESIONADOS O EN COMODATO	\$0.00	\$0.00

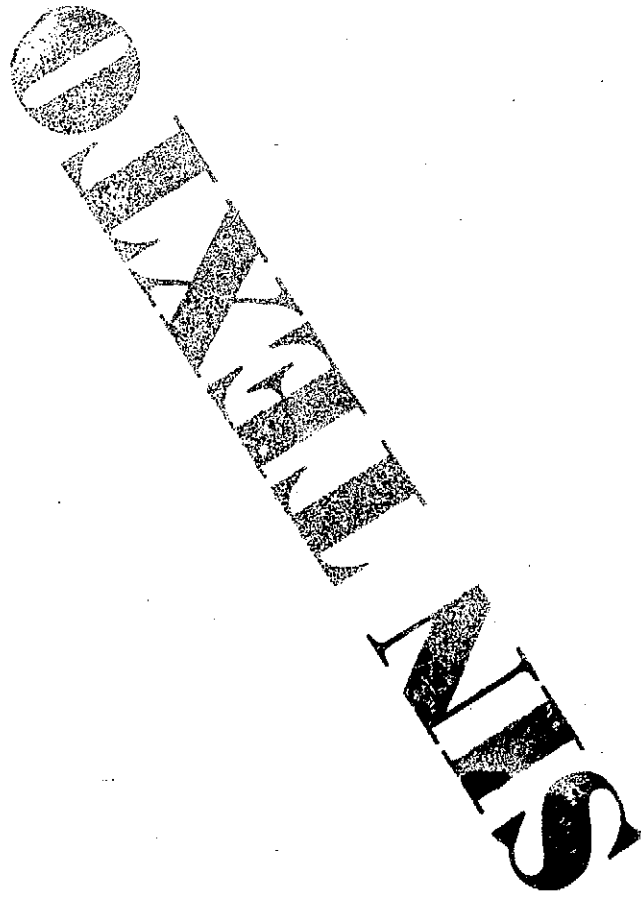



**INSTITUTO REGISTRAL Y CATASTRAL  
SAN LUIS POTOSÍ**

**Estado de Situación Financiera**

Al 31/ago./2022

Fecha y hora de Impresión 09/sep./2022 02:42 p.m.

Usr: contador2  
Rep: rptEstadoSituacionFinanciera\_ant

	2022	2021
<b>LEY DE INGRESOS</b>		
LEY DE INGRESOS ESTIMADA	\$26,266,163.00	\$26,421,703.20
LEY DE INGRESOS POR EJECUTAR	\$12,215,216.61	\$4,756,038.84
MODIFICACIONES A LA LEY DE INGRESOS ESTIMADA	\$0.00	\$630,805.26
LEY DE INGRESOS DEVENGADA	\$14,050,946.39	\$21,466,469.62
LEY DE INGRESOS RECAUDADA	\$14,050,946.39	\$21,466,469.62
<b>PRESUPUESTO DE EGRESOS</b>		
PRESUPUESTO DE EGRESOS APROBADO	\$26,266,163.44	\$26,067,376.00
PRESUPUESTO DE EGRESOS POR EJERCER	\$11,925,145.85	\$0.09
MODIFICACIONES AL PRESUPUESTO DE EGRESOS AP	\$17,305.96	\$227,691.94
PRESUPUESTO DE EGRESOS COMPROMETIDO	\$4,323,711.63	\$26,295,067.85
PRESUPUESTO DE EGRESOS DEVENGADO	\$13,639,710.28	\$26,201,692.58
PRESUPUESTO DE EGRESOS EJERCIDO	\$13,639,710.28	\$24,882,142.09
PRESUPUESTO DE EGRESOS PAGADO	\$13,639,710.28	\$24,882,142.09

"Bajo protesta de decir verdad declaramos que los Estados Financieros y sus notas, son razonablemente correctos y son responsabilidad del emisor."

**ES ANA GABRIELA JUAREZ DURAN**  
DIRECTORA GENERAL

**C.P. JANETT ELIZABETH AGUIAR MORENO**  
JEFE DE DEPARTAMENTO DE FINANZAS



**INSTITUTO REGISTRAL Y CATASTRAL  
SAN LUIS POTOSI**

**Estado de Actividades**

Del 01/ene./2022 al 31/ago./2022

(Cifras en Pesos)

Usu: contador2

Rep: rptEstadoActividades

Fecha y hora de Impresión 09/sep./2022

02:43 p. m.

Concepto	2022	2021
<b>INGRESOS Y OTROS BENEFICIOS</b>		
PARTICIPACIONES, APORTACIONES, CONVENIOS, INCENTIVOS DERIVADOS DE LA COLABORACIÓN FISCAL, FONDOS DISTINTOS DE APORTACIONES, TRANSFERENCIAS, ASIGNACIONES, SUBSIDIOS Y SUBVENCIONES, Y PENSIONES Y JUBILACIONES	\$14,050,082.52	\$21,488,518.00
TRANSFERENCIAS, ASIGNACIONES, SUBSIDIOS Y SUBVENCIONES, Y PENSIONES Y JUBILACIONES	\$14,050,082.52	\$21,488,518.00
<b>OTROS INGRESOS Y BENEFICIOS</b>	<b>\$865.01</b>	<b>\$9,566.88</b>
INGRESOS FINANCIEROS	\$865.01	\$9,566.88
<b>Total de Ingresos y Otros Beneficios</b>	<b>\$14,050,947.53</b>	<b>\$21,498,084.88</b>
<b>GASTOS Y OTRAS PÉRDIDAS</b>		
<b>GASTOS DE FUNCIONAMIENTO</b>	<b>\$13,609,455.16</b>	<b>\$26,201,692.58</b>
SERVICIOS PERSONALES	\$10,472,906.14	\$21,201,393.85
MATERIALES Y SUMINISTROS	\$487,305.87	\$649,089.12
SERVICIOS GENERALES	\$2,649,243.15	\$4,351,209.61
<b>OTROS GASTOS Y PÉRDIDAS EXTRAORDINARIAS</b>	<b>\$0.33</b>	<b>\$0.73</b>
OTROS GASTOS	\$0.33	\$0.73
<b>Total de Gastos y otras Pérdidas</b>	<b>\$13,609,455.49</b>	<b>\$26,201,693.31</b>
<b>Resultado del Ejercicio (Ahorro/Desahorro)</b>	<b>\$441,492.04</b>	<b>-\$4,703,608.43</b>

"Bajo protesta de decir verdad declaramos que los Estados Financieros y sus notas, son razonablemente correctos y son responsabilidad del emisor"

\_\_\_\_\_  
LIC. ANA GABRIELA JUAREZ DURAN  
DIRECTORA GENERAL

\_\_\_\_\_  
C.P. JANETT ELIZABETH AGUIA MORENO  
JEFE DE DEPARTAMENTO DE FINANZAS



**INSTITUTO REGISTRAL Y CATASTRAL**  
**SAN LUIS POTOSÍ**  
**Estado de Variación en la Hacienda Pública**  
**Del 01/ene/2022 Al 31/ago./2022**  
 (Cifras en Pesos)

Usr: contador2  
 Rep: rptEstadoVariacionHacienda

Fecha y hora de Impresión: 09/sep./2022 02:43 p. m.

Concepto	Hacienda Pública/ Patrimonio Contribuido	Hacienda Pública/ Patrimonio Generado De Ejercicios Anteriores	Hacienda Pública/ Patrimonio Generado Del Ejercicio	Exceso o Insuficiencia en la Actualización de la Hacienda Pública / Patrimonio	Total
<b>HACIENDA PUBLICA/PATRIMONIO CONTRIBUIDO NETO DE 2021</b>					
APORTACIONES	\$0.00	\$0.00	\$0.00	\$0.00	\$0.00
DONACIONES DE CAPITAL	\$0.00	\$0.00	\$0.00	\$0.00	\$0.00
ACTUALIZACIÓN DE LA HACIENDA PÚBLICA/PATRIMONIO	\$0.00	\$0.00	\$0.00	\$0.00	\$0.00
<b>HACIENDA PÚBLICA /PATRIMONIO GENERADO NETO DE 2021</b>					
RESULTADOS DEL EJERCICIO (AHORRO/ DESAHORRO)	\$0.00	\$25,857,187.24	-\$4,703,608.43	\$0.00	\$21,153,578.81
RESULTADOS DE EJERCICIOS ANTERIORES	\$0.00	\$25,857,187.24	-\$4,703,608.43	\$0.00	-\$4,703,608.43
REVALUOS	\$0.00	\$0.00	\$0.00	\$0.00	\$25,857,187.24
RESERVAS	\$0.00	\$0.00	\$0.00	\$0.00	\$0.00
RECTIFICACIONES DE RESULTADOS DE EJERCICIOS ANTERIORES	\$0.00	\$0.00	\$0.00	\$0.00	\$0.00
<b>EXCESO O INSUFICIENCIA EN LA ACTUALIZACIÓN DE LA HACIENDA PÚBLICA/ PATRIMONIO NETO DE 2021</b>	\$0.00	\$0.00	\$0.00	\$0.00	\$0.00
RESULTADO POR POSICIÓN MONETARIA	\$0.00	\$0.00	\$0.00	\$0.00	\$0.00
RESULTADO POR TENENCIA DE ACTIVOS NO MONETARIOS	\$0.00	\$0.00	\$0.00	\$0.00	\$0.00
<b>HACIENDA PÚBLICA / PATRIMONIO NETO FINAL DE 2021</b>	\$0.00	\$25,857,187.24	-\$4,703,608.43	\$0.00	\$21,153,578.81
<b>CAMBIOS EN LA HACIENDA PÚBLICA/PATRIMONIO CONTRIBUIDO NETO DE 2022</b>					
APORTACIONES	\$0.00	\$0.00	\$0.00	\$0.00	\$0.00
DONACIONES DE CAPITAL	\$0.00	\$0.00	\$0.00	\$0.00	\$0.00
ACTUALIZACIÓN DE LA HACIENDA PÚBLICA/PATRIMONIO	\$0.00	\$0.00	\$0.00	\$0.00	\$0.00
<b>VARIACIONES DE LA HACIENDA PÚBLICA / PATRIMONIO GENERADO NETO DE 2022</b>					
RESULTADOS DEL EJERCICIO (AHORRO/ DESAHORRO)	\$0.00	-\$4,703,608.43	\$5,145,100.47	\$0.00	\$441,492.04
RESULTADOS DE EJERCICIOS ANTERIORES	\$0.00	-\$4,703,608.43	\$4,703,608.43	\$0.00	\$441,492.04
REVALUOS	\$0.00	\$0.00	\$0.00	\$0.00	\$0.00
RESERVAS	\$0.00	\$0.00	\$0.00	\$0.00	\$0.00
RECTIFICACIONES DE RESULTADOS DE EJERCICIOS ANTERIORES	\$0.00	\$0.00	\$0.00	\$0.00	\$0.00
<b>CAMBIOS EN EL EXCESO O INSUFICIENCIA EN LA ACTUALIZACIÓN DE LA HACIENDA PÚBLICA/ PATRIMONIO NETO DE 2022</b>	\$0.00	\$0.00	\$0.00	\$0.00	\$0.00
RESULTADO POR POSICIÓN MONETARIA	\$0.00	\$0.00	\$0.00	\$0.00	\$0.00
RESULTADO POR TENENCIA DE ACTIVOS NO MONETARIOS	\$0.00	\$0.00	\$0.00	\$0.00	\$0.00
<b>HACIENDA PÚBLICA / PATRIMONIO NETO FINAL DE 2022</b>	\$0.00	\$21,153,578.81	\$441,492.04	\$0.00	\$21,595,070.85



# INSTITUTO REGISTRAL Y CATASTRAL SAN LUIS POTOSÍ

## Estado de Variación en la Hacienda Pública Del 01/ene/2022 Al 31/ago./2022

Fecha y hora de Impresión | 09/sep./2022 | 02:43 p. m.

Usu: contador2  
Rep: rptEstadoVariacionHacienda

Concepto	Hacienda Pública/ Patrimonio Contribuido	Hacienda Pública/ Patrimonio Generado De Ejercicios Anteriores	Hacienda Pública/ Patrimonio Generado Del Ejercicio	Exceso o Insuficiencia en la Actualización de la Hacienda Pública / Patrimonio	Total

"Bajo protesta de decir verdad declaramos que los Estados Financieros y sus notas, son razonablemente correctos y son responsabilidad del emisor".

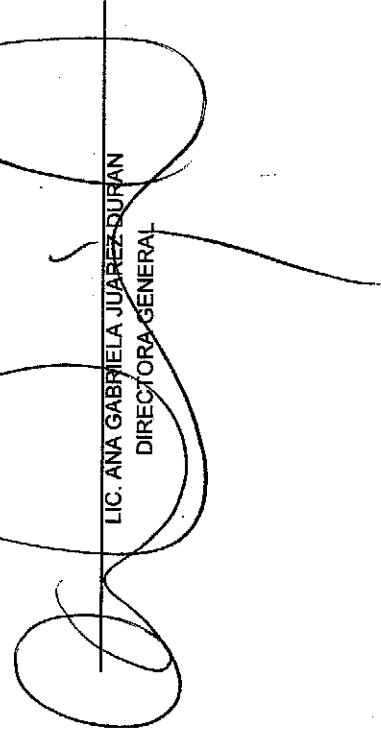

LIC. ANA GABRIELA JUÁREZ DURÁN  
DIRECTORA GENERAL

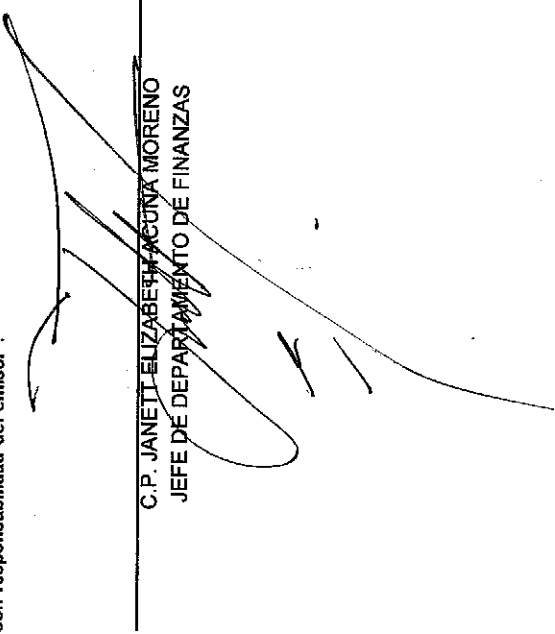

C.P. JANETT ELIZABETH ACUÑA MORENO  
JEFE DE DEPARTAMENTO DE FINANZAS





**INSTITUTO REGISTRAL Y CATASTRAL**  
**SAN LUIS POTOSÍ**

**Estado de Cambios en la Situación Financiera**  
Del 01/ene./2022 Al 31/ago./2022  
(Cifras en Pesos)

Usu: contador2  
Rep: rptEstadoCambiosSituaciónFinancieraC

Fecha y hora de Impresión 09/sep./2022 02:46 p. m.

Concepto	2022	2021	Origen	Aplicación
<b>ACTIVO</b>				
<b>ACTIVO CIRCULANTE</b>	\$26,636,238.02	\$26,780,028.11	\$438,634.93	\$294,844.84
EFFECTIVO Y EQUIVALENTES	\$1,551,627.37	\$1,725,672.58	\$438,634.93	\$264,589.72
DERECHOS A RECIBIR EFECTIVO O EQUIVALENTES	\$500,193.81	\$338,828.74		
DERECHOS A RECIBIR BIENES O SERVICIOS	\$1,029,574.60	\$764,984.88	\$438,634.93	\$264,589.72
	\$21,858.96	\$21,858.96		
<b>ACTIVO NO CIRCULANTE</b>	\$25,084,610.65	\$25,054,355.53		\$30,255.12
BIENES MUEBLES	\$30,255.12	\$0.00		\$30,255.12
ACTIVOS DIFERIDOS	\$25,054,355.53	\$25,054,355.53		
<b>PASIVO</b>				
<b>PASIVO CIRCULANTE</b>	\$5,041,167.17	\$5,626,449.30		\$585,282.13
CUENTAS POR PAGAR A CORTO PLAZO	\$5,041,167.17	\$5,626,449.30		\$585,282.13
				\$585,282.13
<b>PASIVO NO CIRCULANTE</b>	\$0.00	\$0.00		
<b>HACIENDA PÚBLICA/ PATRIMONIO</b>	\$21,595,070.85	\$21,153,578.81	\$5,145,100.47	\$4,703,608.43
<b>HACIENDA PÚBLICA/PATRIMONIO CONTRIBUIDO</b>	\$0.00	\$0.00		
<b>HACIENDA PÚBLICA /PATRIMONIO GENERADO</b>	\$21,595,070.85	\$21,153,578.81	\$5,145,100.47	\$4,703,608.43
RESULTADOS DEL EJERCICIO (AHORRO/ DESAHORRO)	\$441,492.04	-\$4,703,608.43	\$5,145,100.47	\$5,145,100.47
RESULTADOS DE EJERCICIOS ANTERIORES	\$21,153,578.81	\$26,857,187.24		\$4,703,608.43
<b>EXCESO O INSUFICIENCIA EN LA ACTUALIZACIÓN DE LA HACIENDA PÚBLICA/ PATRIMONIO</b>	\$0.00	\$0.00		

**SIN NÚMERO**



# INSTITUTO REGISTRAL Y CATASTRAL SAN LUIS POTOSI

## Estado de Cambios en la Situación Financiera Del 01/ene./2022 Al 31/jago./2022

(Cifras en Pesos)

Fecha y hora de Impresión: 08/sep./2022 02:48 p. m.

Usu: contador2  
Rep: rptEstadoCambiosSituaciónFinancieraC

Concepto	2022	2021	Origen	Aplicación
----------	------	------	--------	------------

"Bajo protesta de decir verdad declaramos que los Estados Financieros y sus notas, son razonablemente correctos y son responsabilidad del emisor".

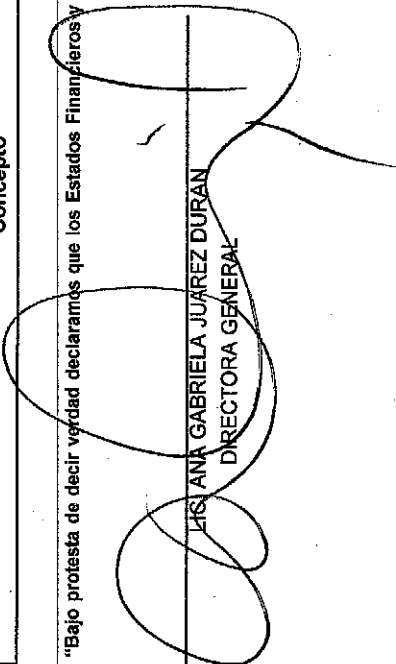
  
 ANA GABRIELA JUAREZ DURAN  
 DIRECTORA GENERAL

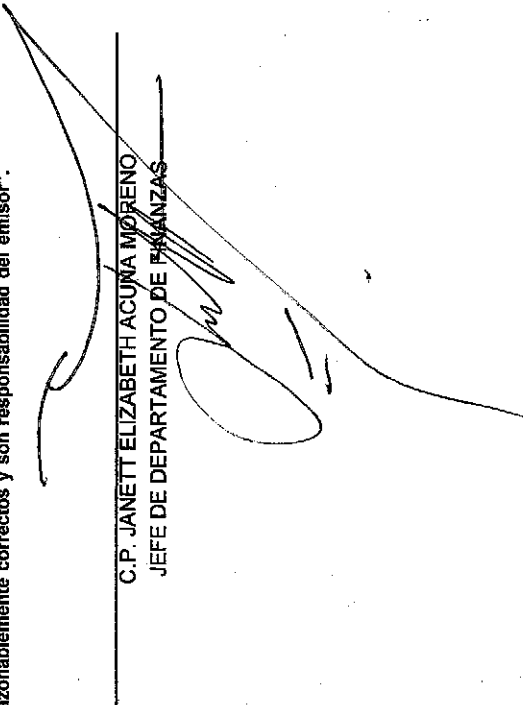
  
 C.P. JANETT ELIZABETH ACUÑA MORENO  
 JEFE DE DEPARTAMENTO DE FINANZAS

**IMPRESO**



INSTITUTO REGISTRAL Y CATASTRAL  
SAN LUIS POTOSI

Estado de Flujos de Efectivo

Del 01/ene/2022 Al 31/ago./2022

(Cifras en Pesos)

Usu: contador2

Rep: rptEstadoFlujosEfectivo

Fecha y hora de Impresión 09/sep./2022 02:47 p. m.

Concepto	2022	2021
<b>FLUJOS DE EFECTIVO DE LAS ACTIVIDADES DE OPERACIÓN</b>		
<b>ORIGEN</b>		
INGRESOS POR VENTA DE BIENES Y PRESTACIÓN DE SERVICIOS	\$14,050,946.39	\$21,496,469.62
TRANSFERENCIAS, ASIGNACIONES, SUBSIDIOS Y SUBVENCIONES, Y PENSIONES Y JUBILACIONES	\$863.87	\$7,951.62
	\$14,050,082.52	\$21,488,518.00
<b>APLICACIÓN</b>		
SERVICIOS PERSONALES	\$14,459,326.20	\$27,814,792.21
MATERIALES Y SUMINISTROS	\$10,472,906.14	\$20,085,220.27
SERVICIOS GENERALES	\$487,305.87	\$649,089.12
OTRAS APLICACIONES DE OPERACIÓN	\$2,649,243.15	\$4,147,832.70
	\$849,871.04	\$2,932,650.12
<b>FLUJOS NETOS DE EFECTIVO POR ACTIVIDADES DE OPERACIÓN</b>	<b>-\$408,379.81</b>	<b>-\$6,318,322.59</b>
<b>FLUJOS DE EFECTIVO DE LAS ACTIVIDADES DE INVERSIÓN</b>		
<b>APLICACIÓN</b>		
BIENES MUEBLES	\$30,255.12	\$0.00
	\$30,255.12	\$0.00
<b>FLUJOS NETOS DE EFECTIVO POR ACTIVIDADES DE INVERSIÓN</b>	<b>-\$30,255.12</b>	<b>\$0.00</b>
<b>FLUJO DE EFECTIVO DE LAS ACTIVIDADES DE FINANCIAMIENTO</b>		
<b>INCREMENTO/DISMINUCIÓN NETA EN EL EFECTIVO Y EQUIVALENTES AL EFECTIVO</b>	<b>-\$438,634.93</b>	<b>-\$6,318,322.59</b>
<b>EFFECTIVO Y EQUIVALENTES AL EFECTIVO AL INICIO DEL EJERCICIO</b>	<b>\$938,828.74</b>	<b>\$7,257,151.33</b>
<b>EFFECTIVO Y EQUIVALENTES AL EFECTIVO AL FINAL DEL EJERCICIO</b>	<b>\$500,193.81</b>	<b>\$938,828.74</b>

"Bajo protesta de decir verdad declaramos que los Estados Financieros y sus notas, son razonablemente correctos y son responsabilidad del emisor".

LIC. ANA GABRIELA JUAREZ DURAN

DIRECTORA GENERAL

C.P. JANETT ELIZABETH ACUNA MORENO

JEFE DE DEPARTAMENTO DE FINANZAS



**INSTITUTO REGISTRAL Y CATASTRAL**  
**SAN LUIS POTOSI**

Estado Analítico del Activo  
 Del 01/ago./2022 al 31/ago./2022  
 (Cifras en Pesos)

Usr: contador2      Fecha y hora de Impresión: 09/sep./2022 02:48 p.m.  
 Rep. rptEstadoAnaliticoDeActivosYPasivos\_R

Concepto	Saldo Inicial	Cargos del periodo	Abonos del periodo	Saldo Final	Variación del Periodo
<b>ACTIVO</b>	<b>\$26,239,500.55</b>	<b>\$5,294,008.22</b>	<b>\$4,897,270.75</b>	<b>\$26,636,238.02</b>	<b>\$396,737.47</b>
ACTIVO CIRCULANTE	\$1,154,889.50	\$5,294,008.22	\$4,897,270.75	\$1,551,627.37	\$396,737.47
EFFECTIVO Y EQUIVALENTES	\$169,012.35	\$2,605,546.32	\$2,274,364.86	\$500,193.81	\$331,181.46
DERECHOS A RECIBIR EFECTIVO O EQUIVALENTES	\$984,018.59	\$2,688,461.90	\$2,622,905.89	\$1,029,574.60	\$65,556.01
DERECHOS A RECIBIR BIENES O SERVICIOS	\$21,858.96	\$0.00	\$0.00	\$21,858.96	\$0.00
<b>ACTIVO NO CIRCULANTE</b>	<b>\$25,084,610.85</b>	<b>\$0.00</b>	<b>\$0.00</b>	<b>\$25,084,610.65</b>	<b>\$0.00</b>
BIENES MUEBLES	\$30,255.12	\$0.00	\$0.00	\$30,255.12	\$0.00
ACTIVOS DIFERIDOS	\$25,054,355.53	\$0.00	\$0.00	\$25,054,355.53	\$0.00

"Bajo protesta de decir verdad declaramos que los Estados Financieros y sus notas, son razonablemente correctos y son responsabilidad del emisor".

LIC. ANA GABRIELA JUAREZ DURAN  
 DIRECTORA GENERAL

C.P. JANETT ELIZABETH ACUNA MORENO  
 JEFE DE DEPARTAMENTO DE FINANZAS

**SIN INTERVENIMIENTOS**



# INSTITUTO REGISTRAL Y CATASTRAL SAN LUIS POTOSÍ

Estado Analítico de la Deuda y Otros Pasivos  
Del 01/ene./2022 Al 31/ago./2022

Fecha y 09/sep./2022  
hora de Impresión 02:48 p. m.

Usr: contador2  
Rep: rptEstadoAnalíticoDeudaYPasivos

(Cifras en Pesos)

Denominación de las Deudas	Moneda de Contratación	Institución o País Acreedor	Saldo Inicial del Periodo	Saldo Final del Periodo
<b>DEUDA PÚBLICA</b>				
<b>Deuda Interna</b>				
Corto Plazo				
Instituciones de Crédito	Peso	México	\$0.00	\$0.00
Títulos y Valores	Peso	México	\$0.00	\$0.00
Arrendamientos Financieros	Peso	México	\$0.00	\$0.00
<b>Deuda Externa</b>				
Organismos Financieros Internacionales	Peso	México	\$0.00	\$0.00
Deuda Bilateral	Peso	México	\$0.00	\$0.00
Títulos y Valores	Peso	México	\$0.00	\$0.00
Arrendamientos Financieros	Peso	México	\$0.00	\$0.00
<b>Subtotal de Deuda Pública a Corto Plazo</b>	<b>Peso</b>	<b>México</b>	<b>\$0.00</b>	<b>\$0.00</b>
<b>Deuda Interna</b>				
Largo Plazo				
Instituciones de Crédito	Peso	México	\$0.00	\$0.00
Títulos y Valores	Peso	México	\$0.00	\$0.00
Arrendamientos Financieros	Peso	México	\$0.00	\$0.00
<b>Deuda Externa</b>				
Organismos Financieros Internacionales	Peso	México	\$0.00	\$0.00
Deuda Bilateral	Peso	México	\$0.00	\$0.00
Títulos y Valores	Peso	México	\$0.00	\$0.00
Arrendamientos Financieros	Peso	México	\$0.00	\$0.00
<b>Subtotal de Deuda Pública a Largo Plazo</b>	<b>Peso</b>	<b>México</b>	<b>\$0.00</b>	<b>\$0.00</b>
<b>Total de Otros Pasivos</b>	<b>Peso</b>	<b>México</b>	<b>\$5,626,449.30</b>	<b>\$5,041,167.17</b>
<b>Total de Deuda Pública y Otros Pasivos</b>	<b>Peso</b>	<b>México</b>	<b>\$5,626,449.30</b>	<b>\$5,041,167.17</b>



# INSTITUTO REGISTRAL Y CATASTRAL SAN LUIS POTOSÍ

## Estado Analítico de la Deuda y Otros Pasivos

Del 01/ene./2022 Al 31/ago./2022

(Cifras en Pesos)

Usu: contador2

Rep: rptEstadoAnaliticoDeudaYPasivos

Fecha y hora de Impresión

09/sep./2022 02:48 p. m.

Denominación de las Deudas	Moneda de Contratación	Institución o País Acreedor	Saldo Inicial del Periodo	Saldo Final del Periodo
DEUDA PÚBLICA				

"Bajo protesta de decir verdad declaramos que los Estados Financieros y sus metas, son razonablemente correctos y son responsabilidad del emisor".

LIC. ANA GABRIELA JUAREZ DURAN  
DIRECTORA GENERAL

C.P. JANETT ELIZABETH AZUNA MORENO  
JEFE DE DEPARTAMENTO DE FINANZAS

**SIN COMPROMISO**



**INSTITUTO REGISTRAL Y CATASTRAL  
SAN LUIS POTOSI  
Informe de Pasivos Contingentes  
al 31/ago./2022**

Usu: contador2  
Rep: rptPasivosContingentes

Fecha y hora de Impresión | 09/sep./2022  
02:49 p. m.

"En Cumplimiento a lo dispuesto en los artículos 46, Fracción I, Inciso f), y 52 de la Ley General de Contabilidad Gubernamental y de conformidad con lo establecido en el Capítulo VII, Numeral, II, Inciso h) del Manual de Contabilidad Gubernamental emitido por el CONAC, el Ente Público informa lo siguiente:"

**SIN INFORMACIÓN QUE  
REVELAR**

"Bajo protesta de decir verdad declaramos que los Estados Financieros y sus notas, son razonablemente correctos y son responsabilidad del emisor".

\_\_\_\_\_  
LIC. ANA GABRIELA JUAREZ DURAN

DIRECTORA GENERAL

\_\_\_\_\_  
C.P. JANETT ELIZABETH ACUNA MORENO

JEFE DE DEPARTAMENTO DE FINANZAS



# INSTITUTO REGISTRAL Y CATASTRAL SAN LUIS POTOSI

Conciliación entre los Ingresos Presupuestarios y Contables  
Correspondiente Del 01/ene./2022 al 31/ago./2022

Fecha y hora de Impresión 09/sep./2022 02:49 p. m.

Usu: contador2  
Rep: rptConciliaciónPresupuestal

1. TOTAL DE INGRESOS PRESUPUESTARIOS	\$14,050,946.39
2. MÁS INGRESOS CONTABLES NO PRESUPUESTARIOS	\$1.14
2.1 INGRESOS FINANCIEROS	\$1.14
3. MENOS INGRESOS PRESUPUESTARIOS NO CONTABLES	\$0.00
4. TOTAL DE INGRESOS CONTABLES	\$14,050,947.53

LIC. ANA GABRIELA JUAREZ DURAN  
DIRECTORA GENERAL

C.P. JANETT ELIZABETH ACUNA MORENO  
JEFE DE DEPARTAMENTO DE FINANZAS

**SAN LUIS POTOSI**





**INSTITUTO REGISTRAL Y CATASTRAL  
SAN LUIS POTOSÍ**

**Conciliación entre los Egresos Presupuestarios y los Gastos Contables**  
Correspondiente Del 01/ene./2022 al 31/ago./2022

Fecha y hora de Impresión: 09/sep./2022 02:49 p. m.

Usu: contador2  
Rep: rptConciliacionPresupuestal

<b>1. TOTAL DE EGRESOS PRESUPUESTARIOS</b>	<b>\$13,639,710.28</b>
<b>2. MENOS EGRESOS PRESUPUESTARIOS NO CONTABLES</b>	<b>\$30,255.12</b>
2.3 MOBILIARIO Y EQUIPO DE ADMINISTRACIÓN	\$30,255.12
<b>3. MÁS GASTOS CONTABLES NO PRESUPUESTARIOS</b>	<b>\$0.33</b>
3.6 OTROS GASTOS	\$0.33
<b>4. TOTAL DE GASTOS CONTABLES</b>	<b>\$13,609,455.49</b>

LIC. ANA GABRIELA JUAREZ DURAN  
DIRECTORA GENERAL

C.P. JANETT ELIZABETH AGUNA MORENO  
JEFE DE DEPARTAMENTO DE FINANZAS

**SAN LUIS POTOSÍ**

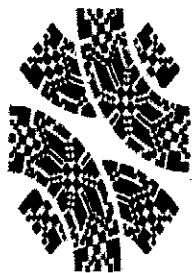

**POTOSÍ**  
PARA LOS POTOSINOS  
GOBIERNO DEL ESTADO 2021-2027

**INSTITUTO REGISTRAL Y CATASTRAL  
DEL ESTADO DE SAN LUIS POTOSÍ**

**INFORMACIÓN PRESUPUESTAL**



# INSTITUTO REGISTRAL Y CATASTRAL SAN LUIS POTOSÍ

Estado Analítico de Ingresos  
Del 01/ene./2022 Al 31/ago./2022

Fecha y hora de Impresión 09/sep./2022  
02:50 p. m.

Usr: contador2  
Rep: rptEstadoPresupuestoIngresosRB\_CP\_2019

Rubro de Ingresos	Ingreso					Diferencia (6=5-1)
	Estimado (1)	Ampliaciones y Reducciones (2)	Modificado (3=1+2)	Devenido (4)	Recaudado (5)	
IMPUESTOS	\$0.00	\$0.00	\$0.00	\$0.00	\$0.00	0.00
CUOTAS Y APORTACIONES DE SEGURIDAD SOCIAL	\$0.00	\$0.00	\$0.00	\$0.00	\$0.00	0.00
CONTRIBUCIONES DE MEJORAS	\$0.00	\$0.00	\$0.00	\$0.00	\$0.00	0.00
DERECHOS	\$0.00	\$0.00	\$0.00	\$0.00	\$0.00	0.00
PRODUCTOS	\$0.00	\$0.00	\$0.00	\$0.00	\$0.00	0.00
APROVECHAMIENTOS	\$0.00	\$0.00	\$0.00	\$0.00	\$0.00	0.00
INGRESOS POR VENTA DE BIENES, PRESTACIÓN DE SERVICIOS Y OTRAS PARTICIPACIONES, APORTACIONES, CONVENIOS, INCENTIVOS DERIVADOS DE TRANSFERENCIAS, ASIGNACIONES, SUBSIDIOS Y SUBVENCIONES, Y PRODUCTOS DERIVADOS DE FINANCIAMIENTOS	\$26,266,163.00	\$0.00	\$26,266,163.00	\$14,050,082.52	\$863.87	863.87
<b>Total</b>	<b>\$26,266,163.00</b>	<b>\$0.00</b>	<b>\$26,266,163.00</b>	<b>\$14,050,946.39</b>	<b>\$14,050,946.39</b>	<b>-12,216,080.48</b>
<b>Ingresos Excedentes</b>						<b>-12,216,216.61</b>

Estado Analítico de Ingresos por Fuente de Financiamiento	Ingreso					Diferencia (6=5-1)
	Estimado (1)	Ampliaciones y Reducciones (2)	Modificado (3=1+2)	Devenido (4)	Recaudado (5)	
<b>Ingresos del Poder Ejecutivo Federal o Estatal y de los Municipios</b>						
IMPUESTOS	\$0.00	\$0.00	\$0.00	\$0.00	\$0.00	0.00
CUOTAS Y APORTACIONES DE SEGURIDAD SOCIAL	\$0.00	\$0.00	\$0.00	\$0.00	\$0.00	0.00
CONTRIBUCIONES DE MEJORAS	\$0.00	\$0.00	\$0.00	\$0.00	\$0.00	0.00
DERECHOS	\$0.00	\$0.00	\$0.00	\$0.00	\$0.00	0.00
PRODUCTOS	\$0.00	\$0.00	\$0.00	\$0.00	\$0.00	0.00
APROVECHAMIENTOS	\$0.00	\$0.00	\$0.00	\$0.00	\$0.00	0.00
PARTICIPACIONES, APORTACIONES, CONVENIOS, INCENTIVOS DE TRANSFERENCIAS, ASIGNACIONES, SUBSIDIOS Y SUBVENCIONES	\$26,266,163.00	\$0.00	\$26,266,163.00	\$14,050,082.52	\$14,050,082.52	-12,216,080.48
<b>Ingresos de los Entes Públicos de los Poderes Legislativo y Judicial, de los Órganos Autónomos y del Sector Paraestatal o Paramunicipal, así como de las Empresas Productivas del Estado</b>						
CUOTAS Y APORTACIONES DE SEGURIDAD SOCIAL	\$0.00	\$0.00	\$0.00	\$0.00	\$0.00	0.00
PRODUCTOS	\$0.00	\$0.00	\$0.00	\$0.00	\$0.00	0.00
INGRESOS POR VENTA DE BIENES, PRESTACIÓN DE SERVICIOS Y TRANSFERENCIAS, ASIGNACIONES, SUBSIDIOS Y SUBVENCIONES	\$0.00	\$0.00	\$0.00	\$863.87	\$863.87	863.87
<b>Ingresos Derivados de Financiamiento</b>						
INGRESOS DERIVADOS DE FINANCIAMIENTOS	\$0.00	\$0.00	\$0.00	\$0.00	\$0.00	0.00
<b>Total</b>	<b>\$26,266,163.00</b>	<b>\$0.00</b>	<b>\$26,266,163.00</b>	<b>\$14,050,946.39</b>	<b>\$14,050,946.39</b>	<b>-12,216,216.61</b>
<b>Ingresos Excedentes</b>						



**INSTITUTO REGISTRAL Y CATASTRAL  
SAN LUIS POTOSI**

**Estado Analítico de Ingresos  
Del 01/ene./2022 Al 31/ago./2022**

Usr: contador2  
Rep: rptEstadoPresupuestoIngresosRB\_CP\_2019

Fecha y hora de Impresión | 09/sep./2022  
02:50 p. m.

**LIC. ANA GABRIELA JUAREZ DURAN  
DIRECTORA GENERAL**

**C.P. JANETT ELIZABETH AGUIAR MORENO  
JEFE DE DEPARTAMENTO DE FINANZAS**

**SIN FIRMAS**



# INSTITUTO REGISTRAL Y CATASTRAL SAN LUIS POTOSÍ

## Estado Analítico del Ejercicio del Presupuesto de Egresos Clasificación por Objeto del Gasto (Capítulo y Concepto)

Del 01/ene./2022 Al 31/ago./2022

Fecha y hora de Impresión | 09/sep./2022  
02:50 p. m.

Concepto	Egresos					
	Aprobado	Ampliaciones / (Reducciones)	Modificado	Devengado	Pagado	Subejercicio
	1	2	3=(1+2)	4	5	6 = ( 3 - 4 )
<b>SERVICIOS PERSONALES</b>						
REMUNERACIONES AL PERSONAL DE CARÁCTER PERMANENTE	\$21,072,842.00	-\$110,681.32	\$20,962,160.68	\$10,472,906.14	\$10,472,906.14	\$10,489,254.54
REMUNERACIONES AL PERSONAL DE CARÁCTER TRANSITORIO	\$12,663,842.00	\$0.00	\$12,663,842.00	\$6,238,436.87	\$6,238,436.87	\$6,426,405.13
SEGURIDAD SOCIAL	\$3,300,000.00	\$0.00	\$3,300,000.00	\$3,164,693.61	\$3,164,693.61	\$135,306.39
OTRAS PRESTACIONES SOCIALES Y ECONÓMICAS	\$2,809,000.00	\$0.00	\$2,809,000.00	\$1,069,775.66	\$1,069,775.66	\$1,739,224.34
<b>MATERIALES Y SUMINISTROS</b>	\$2,300,000.00	-\$110,681.32	\$2,189,318.68	\$0.00	\$0.00	\$2,189,318.68
MATERIALES DE ADMINISTRACIÓN, EMISIÓN DE DOCUMENTOS Y ARTÍCULOS OFICIALES	\$600,000.00	-\$9,124.64	\$590,875.36	\$487,305.87	\$487,305.87	\$103,569.49
ALIMENTOS Y UTENSILIOS	\$499,500.00	-\$92,000.00	\$407,500.00	\$374,684.34	\$374,684.34	\$32,815.66
MATERIALES Y ARTÍCULOS DE CONSTRUCCIÓN Y DE REPARACIÓN	\$2,000.00	\$0.00	\$2,000.00	\$833.50	\$833.50	\$1,166.50
COMBUSTIBLES, LUBRICANTES Y ADITIVOS	\$7,000.00	\$0.00	\$7,000.00	\$3,055.18	\$3,055.18	\$3,944.82
HERRAMIENTAS, REFACCIONES Y ACCESORIOS MENORES	\$85,000.00	-\$10,500.00	\$74,500.00	\$15,357.49	\$15,357.49	\$59,142.51
<b>SERVICIOS GENERALES</b>	\$6,500.00	\$93,375.36	\$99,875.36	\$93,375.36	\$93,375.36	\$6,500.00
SERVICIOS BÁSICOS	\$4,419,921.44	\$102,500.00	\$4,522,421.44	\$2,649,243.15	\$2,649,243.15	\$1,873,178.29
SERVICIOS DE ARRENDAMIENTO	\$1,224,600.00	-\$100,000.00	\$1,124,600.00	\$666,506.40	\$666,506.40	\$468,093.60
SERVICIOS PROFESIONALES, CIENTÍFICOS, TÉCNICOS Y OTROS SERVICIOS	\$1,760,000.00	-\$180,000.00	\$1,580,000.00	\$910,185.34	\$910,185.34	\$669,814.66
SERVICIOS FINANCIEROS, BANCARIOS Y COMERCIALES	\$6,500.00	\$24,336.52	\$29,836.52	\$25,130.91	\$25,130.91	\$4,705.61
SERVICIOS DE INSTALACIÓN, REPARACIÓN, MANTENIMIENTO Y CONSERVACIÓN	\$370,000.00	\$39,209.74	\$409,209.74	\$135,979.94	\$135,979.94	\$273,229.80
SERVICIOS DE TRASLADOS Y VIÁTICOS	\$570,000.00	\$288,453.74	\$858,453.74	\$649,066.16	\$649,066.16	\$209,387.58
SERVICIOS OFICIALES	\$141,000.00	\$0.00	\$141,000.00	\$1,838.68	\$1,838.68	\$139,161.32
OTROS SERVICIOS GENERALES	\$0.00	\$30,500.00	\$30,500.00	\$16,555.72	\$16,555.72	\$13,944.28
<b>BIENES MUEBLES, INMUEBLES E INTANGIBLES</b>	\$348,821.44	\$0.00	\$348,821.44	\$253,980.00	\$253,980.00	\$94,841.44
MOBILIARIO Y EQUIPO DE ADMINISTRACIÓN	\$173,400.00	\$0.00	\$173,400.00	\$30,255.12	\$30,255.12	\$143,144.88
<b>Total del Gasto</b>	\$26,266,163.44	-\$17,305.96	\$26,248,857.48	\$13,639,710.28	\$13,639,710.28	\$12,609,147.20



**INSTITUTO REGISTRAL Y CATASTRAL  
SAN LUIS POTOSÍ**

**Estado Analítico del Ejercicio del Presupuesto de Egresos  
Clasificación por Objeto del Gasto (Capítulo y Concepto)**

Usu: contador2  
Rep: rptEstadoPresupuestoEgresos\_CP\_CTO

Fecha y hora de Impresión | 09/sep./2022  
02:50 p. m.

Egresos						
Concepto	Aprobado	Ampliaciones / (Reducciones)	Modificado	Devengado	Pagado	Subejercicio
	1	2	3=(1+2)	4	5	6=(3-4)

LIC. ANA GABRIELA JUAREZ DURAN  
DIRECTORA GENERAL

C.P. JANETT ELIZABETH HACIENDA MORENO  
JEFE DE DEPARTAMENTO DE FINANZAS

**SIN NEXUNO**



**INSTITUTO REGISTRAL Y CATASTRAL**  
**SAN LUIS POTOSÍ**

**Estado Analítico del Ejercicio del Presupuesto de Egresos**  
**Clasificación Económica (por Tipo de Gasto)**  
| Del 01/ene./2022 Al 31/ago./2022

Fecha y hora de Impresión | 09/sep./2022 02:50 p. m.

Usu: contador2  
Rep: rptEstadoPresupuestoEgresos\_CL2

Concepto	Egresos					
	Aprobado 1	Ampliaciones / (Reducciones) 2	Modificado 3=(1+2)	Devengado 4	Pagado 5	Subejercicio 6 = (3 - 4)
Gasto Corriente	\$23,792,753.44	\$83,375.36	\$23,886,138.80	\$13,609,455.16	\$13,609,455.16	\$10,276,683.64
Gasto de Capital	\$2,473,400.00	-\$110,681.32	\$2,362,718.68	\$30,255.12	\$30,255.12	\$2,332,463.56
<b>Total del Gasto</b>	<b>\$26,266,153.44</b>	<b>-\$17,305.96</b>	<b>\$26,248,857.48</b>	<b>\$13,639,710.28</b>	<b>\$13,639,710.28</b>	<b>\$12,609,147.20</b>

M.C. ANA GABRIELA JUAREZ DURAN  
DIRECTORA GENERAL

C.P. JANETT ELIZABETH ACUNA MORENO  
JEFE DE DEPARTAMENTO DE FINANZAS

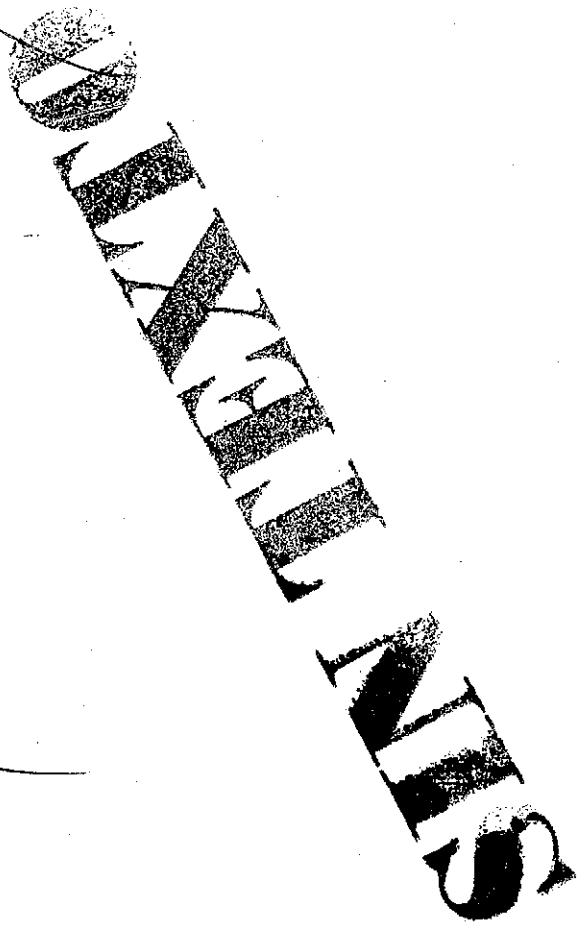



**INSTITUTO REGISTRAL Y CATASTRAL**  
**SAN LUIS POTOSÍ**

**Estado Analítico del Ejercicio del Presupuesto de Egresos**  
**Clasificación Funcional (Finalidad y Función)**  
 | Del 01/ene./2022 Al 31/ago./2022

Fecha y hora de Impresión | 09/sep./2022  
 02:50 p. m.

Usu: contador2  
 Rep: rptEstadoPresupuestoEgresos\_FN3

Concepto		Egresos					
Aprobado	Ampliaciones / (Reducciones)	Modificado	Devengado	Pagado	Subejercicio		
1	2	3=(1+2)	4	5	6 = ( 3 - 4 )		
\$26,266,163.44	-\$17,305.96	\$26,248,857.48	\$13,639,710.28	\$13,639,710.28	\$12,609,147.20		
\$26,266,163.44	-\$17,305.96	\$26,248,857.48	\$18,699,710.28	\$13,639,710.28	\$12,609,147.20		
<b>Total del Gasto</b>	<b>-\$17,305.96</b>	<b>\$26,248,857.48</b>	<b>\$13,639,710.28</b>	<b>\$13,639,710.28</b>	<b>\$12,609,147.20</b>		

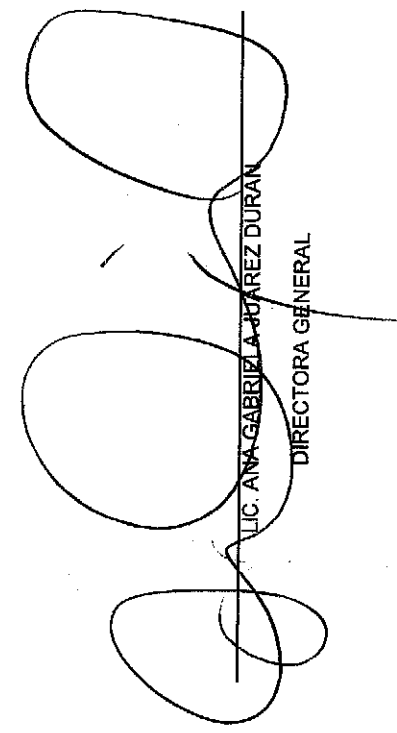

LIC. ANA GABRIELA JUÁREZ DURÁN  
 DIRECTORA GENERAL

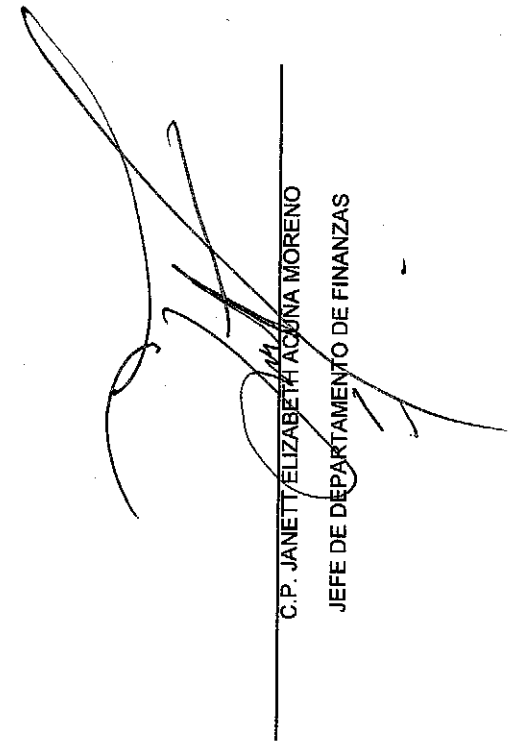

C.P. JANETT ELIZABETH ACUÑA MORENO  
 JEFE DE DEPARTAMENTO DE FINANZAS





INSTITUTO REGISTRAL Y CATASTRAL  
SAN LUIS POTOSI  
Endeudamiento Neto

Usu: contador2  
Rep: rptEndeudamientoNeto

Del 01/ene./2022 Al 31/ago./2022

Fecha y hora de Impresión | 09/sep./2022  
02:51 p. m.

Identificación de Crédito o Instrumento	Contratación/Colocación	Amortización	Endeudamiento Neto
	A	B	C=A-B
<b>Créditos Bancarios</b>			
Total Créditos Bancarios	\$0.00	\$0.00	\$0.00
<b>Otros Instrumentos de Deuda</b>			
Total Otros Instrumentos de Deuda	\$0.00	\$0.00	\$0.00
<b>Total</b>	<b>\$0.00</b>	<b>\$0.00</b>	<b>\$0.00</b>

LIC. ANA GABRIELA JUAREZ DURAN  
DIRECTORA GENERAL

C.P. JANETT ELIZABETH ACUNA MORENO  
JEFE DE DEPARTAMENTO DE FINANZAS



**INSTITUTO REGISTRAL Y CATASTRAL  
SAN LUIS POTOSI  
Intereses de la Deuda**

Del 01/ene./2022 Al 31/ago./2022

Usu: contador2  
Rep: rptInteresesdeLaDeuda

Fecha y hora de Impresión 09/sep./2022 02:51 p. m.

Identificación de Crédito o Instrumento	Devengado	Pagado
<b>Créditos Bancarios</b>		
Total de Intereses de Créditos Bancarios	\$0.00	\$0.00
<b>Otros Instrumentos de Deuda</b>		
Total de Intereses de Otros Instrumentos de Deuda	\$0.00	\$0.00
<b>Total</b>	<b>\$0.00</b>	<b>\$0.00</b>

LIC. ANA GABRIELA JUAREZ DURAN  
DIRECTORA GENERAL

C.P. JANETT ELIZABETH ACUNA MORENO  
JEFE DE DEPARTAMENTO DE FINANZAS



**INSTITUTO REGISTRAL Y CATASTRAL  
SAN LUIS POTOSI**

**Indicadores de Postura Fiscal**

**del 01/ene./2022 al 31/ago./2022**

(Cifras en pesos)

Usr: contador2  
Rep: rptIndicadoresPosturaFiscal

Fecha y hora de Impresión | 09/sep./2022  
02:52 p. m.

Concepto	Estimado / Aprobado	Devengado	Recaudado / Pagado
<b>I. Ingresos Presupuestarios (I=1+2)</b>	<b>\$26,266,163.00</b>	<b>\$14,050,946.39</b>	<b>\$14,050,946.39</b>
1. Ingresos del Gobierno de la Entidad Federativa	\$26,266,163.00	\$14,050,946.39	\$14,050,946.39
2. Ingresos del Sector Paraestatal	\$0.00	\$0.00	\$0.00
<b>II. Egresos Presupuestarios (II=3+4)</b>	<b>\$26,266,163.44</b>	<b>\$13,639,710.28</b>	<b>\$13,639,710.28</b>
3. Egresos del Gobierno de la Entidad Federativa	\$26,266,163.44	\$13,639,710.28	\$13,639,710.28
4. Egresos del Sector Paraestatal	\$0.00	\$0.00	\$0.00
<b>III. Balance Presupuestario (Superávit o Déficit) (III = I - II)</b>	<b>-\$0.44</b>	<b>\$411,236.11</b>	<b>\$411,236.11</b>

Concepto	Estimado / Aprobado	Devengado	Recaudado / Pagado
<b>III. Balance Presupuestario (Superávit o Déficit)</b>	<b>-\$0.44</b>	<b>\$411,236.11</b>	<b>\$411,236.11</b>
<b>IV. Intereses, Comisiones y Gastos de la Deuda</b>	<b>\$0.00</b>	<b>\$0.00</b>	<b>\$0.00</b>
<b>V. Balance Primario ( Superávit o Déficit) (V= III + IV)</b>	<b>-\$0.44</b>	<b>\$411,236.11</b>	<b>\$411,236.11</b>

Concepto	Estimado / Aprobado	Devengado	Recaudado / Pagado
<b>A. Financiamiento</b>	<b>\$0.00</b>	<b>\$0.00</b>	<b>\$0.00</b>
<b>B. Amortización de la deuda</b>	<b>\$0.00</b>	<b>\$0.00</b>	<b>\$0.00</b>
<b>C. Financiamiento Neto</b>	<b>\$0.00</b>	<b>\$0.00</b>	<b>\$0.00</b>

LIC. ANA GABRIELA JUAREZ DURAN  
DIRECTORA GENERAL

C.P. JANETT ELIZABETH ACUNA MORENO  
JEFE DE DEPARTAMENTO DE FINANZAS



**INSTITUTO REGISTRAL Y CATASTRAL  
SAN LUIS POTOSI**

**Flujo de fondos**

**Del 01/ene/2022 Al 31/ago./2022**

(Cifras en Pesos)

Usr: contador2  
Rep: rptFlujoDeFondos

Fecha y hora de Impresión 09/sep./2022  
02:52 p. m.

Concepto	Estimado / Aprobado	Devengado	Recaudado / Pagado
<b>Rubros de Ingresos</b>	<b>\$26,266,163.00</b>	<b>\$14,050,946.39</b>	<b>\$14,050,946.39</b>
IMPUESTOS	\$0.00	\$0.00	\$0.00
CUOTAS Y APORTACIONES DE SEGURIDAD SOCIAL	\$0.00	\$0.00	\$0.00
CONTRIBUCIONES DE MEJORAS	\$0.00	\$0.00	\$0.00
DERECHOS	\$0.00	\$0.00	\$0.00
PRODUCTOS	\$0.00	\$0.00	\$0.00
APROVECHAMIENTOS	\$0.00	\$0.00	\$0.00
INGRESOS POR VENTA DE BIENES, PRESTACIÓN DE SERVICIOS Y OTROS INGRESOS	\$0.00	\$863.87	\$863.87
PARTICIPACIONES, APORTACIONES, CONVENIOS, INCENTIVOS DERIVADOS DE LA COLABORACIÓN FISCAL Y FONDOS DISTINTOS DE APORTACIONES	\$0.00	\$0.00	\$0.00
TRANSFERENCIAS, ASIGNACIONES, SUBSIDIOS Y SUBVENCIONES, Y PENSIONES Y JUBILACIONES	\$26,266,163.00	\$14,050,082.52	\$14,050,082.52
INGRESOS DERIVADOS DE FINANCIAMIENTOS	\$0.00	\$0.00	\$0.00
<b>Capitulos de Gasto</b>	<b>\$26,266,163.44</b>	<b>\$13,639,710.28</b>	<b>\$13,639,710.28</b>
SERVICIOS PERSONALES	\$21,072,842.00	\$10,472,906.14	\$10,472,906.14
MATERIALES Y SUMINISTROS	\$600,000.00	\$487,305.87	\$487,305.87
SERVICIOS GENERALES	\$4,419,921.44	\$2,649,243.15	\$2,649,243.15
TRANSFERENCIAS, ASIGNACIONES, SUBSIDIOS Y OTRAS AYUDAS	\$0.00	\$0.00	\$0.00
BIENES MUEBLES, INMUEBLES E INTANGIBLES	\$173,400.00	\$30,255.12	\$30,255.12
INVERSIÓN PÚBLICA	\$0.00	\$0.00	\$0.00
INVERSIONES FINANCIERAS Y OTRAS PROVISIONES	\$0.00	\$0.00	\$0.00
PARTICIPACIONES Y APORTACIONES	\$0.00	\$0.00	\$0.00
DEUDA PÚBLICA	\$0.00	\$0.00	\$0.00
<b>Total de las operaciones</b>	<b>-\$0.44</b>	<b>\$411,236.11</b>	<b>\$411,236.11</b>

LIC. ANA GABRIELA JUAREZ DURAN  
DIRECTORA GENERAL

C.P. JANETT EMILIZABETH ACUNA MORENO  
JEFE DE DEPARTAMENTO DE FINANZAS

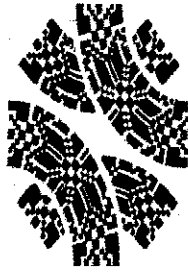

**POTOSÍ**  
PARA LOS POTOSINOS  
GOBIERNO DEL ESTADO 2021-2027

**INSTITUTO REGISTRAL Y CATASTRAL  
DEL ESTADO DE SAN LUIS POTOSÍ**

**INFORMACIÓN PROGRAMÁTICA**



**INSTITUTO REGISTRAL Y CATASTRAL**  
**SAN LUIS POTOSÍ**

Gasto por Categoría Programática  
 Del 01/ene./2022 Al 31/ago./2022

Fecha y hora de Impresión | 09/sep./2022 02:52 p. m.

Usr: contador2  
 Rep: rptEstadoPresupuestoEgresos\_PC

Concepto	Egresos					Subejercicio
	Aprobado	Ampliaciones / (Reducciones)	Modificado	Devengado	Pagado	
	1	2	3=(1+2)	4	5	6 = ( 3 - 4 )

**Programas**

**Administrativos y de Apoyo**

Apoyo al proceso presupuestario y para mejorar la eficiencia

**Total del Gasto**

\$26,266,163.44  
**\$26,266,163.44**

-\$17,305.96  
 -\$17,305.96

\$26,248,857.48  
**\$26,248,857.48**

\$13,639,710.28  
**\$13,639,710.28**

\$13,639,710.28  
**\$13,639,710.28**

\$12,609,147.20  
**\$12,609,147.20**

*[Handwritten Signature]*  
 LIC. ANA GABRIELA JUAREZ DURAN  
 DIRECTORA GENERAL

*[Handwritten Signature]*  
 C.P. JANETT ELIZABETH AZUNA MORENO  
 JEFE DE DEPARTAMENTO DE FINANZAS

