

"Colonia Benito Juarez."

26

Colindante

Casa con
lote de terreno.

Cocina

"Felipe Rodriguez Zavala."

Calle
Plan de Ayotla.

Vecino Emilio Torres.

8

Colindante

2

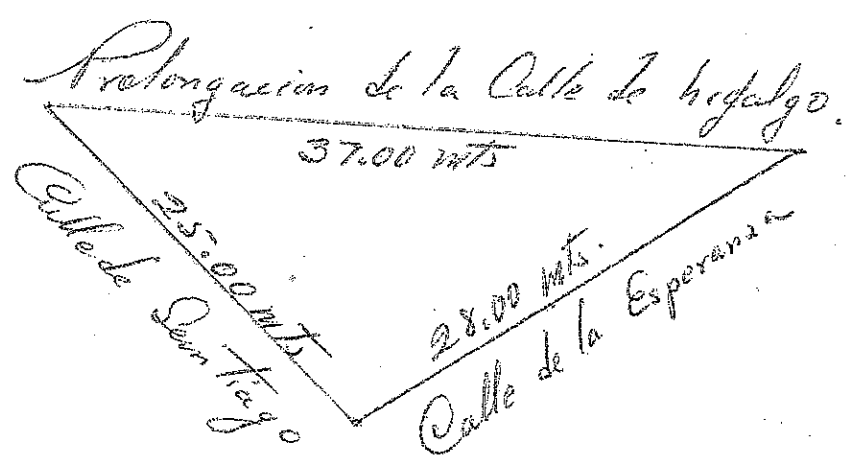
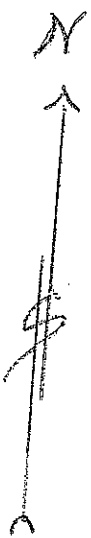

TESORERIA MUNICIPAL
SAN MARIA DEL RIO, S.L.P.



Registro Publico de la Propiedad
SAN MARIA DEL RIO, S. L. P.

11.60

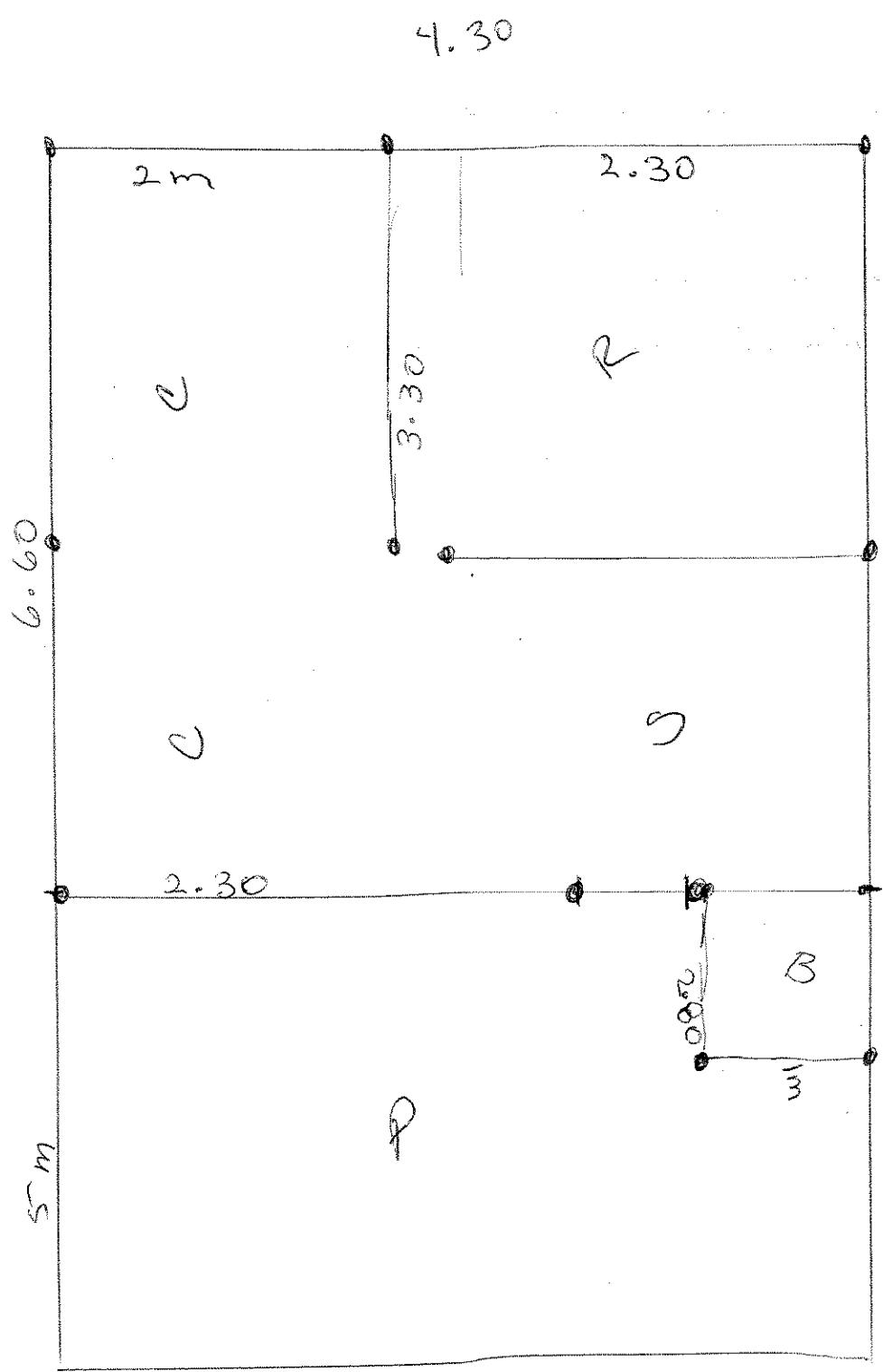

CALLE

31.80 Sup. Total.

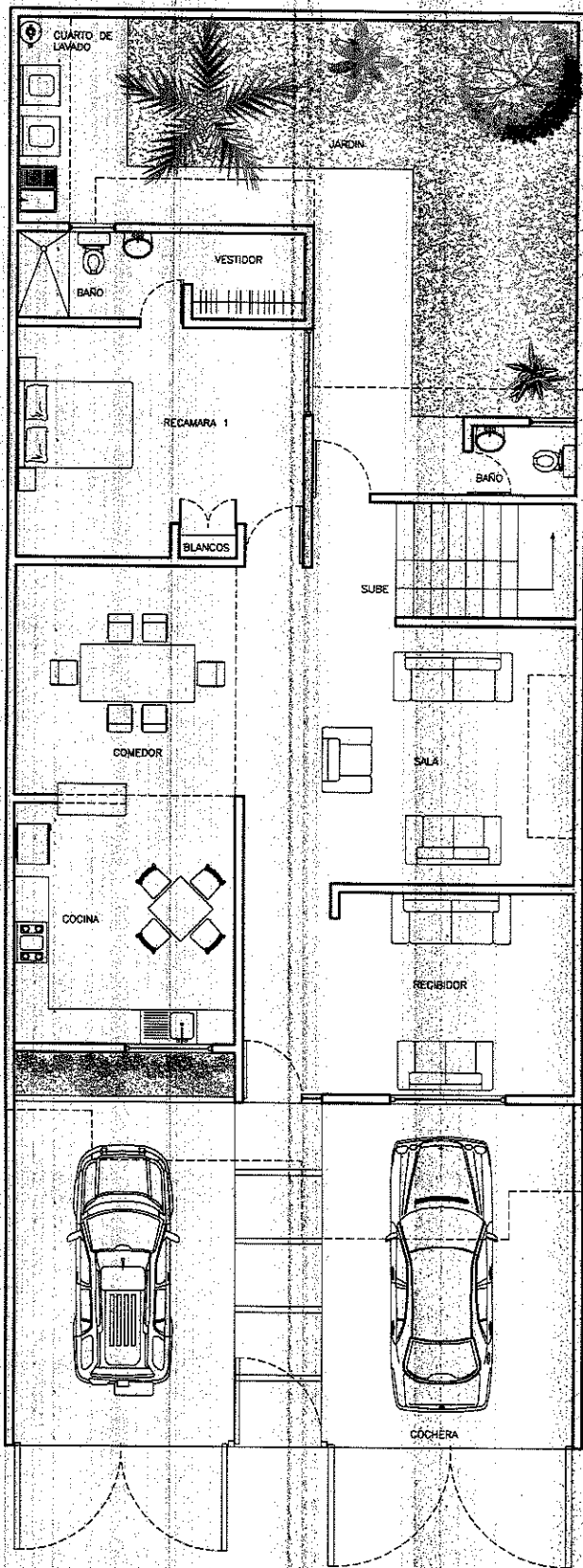

PLANTA BAJA ARQUITECTONICA

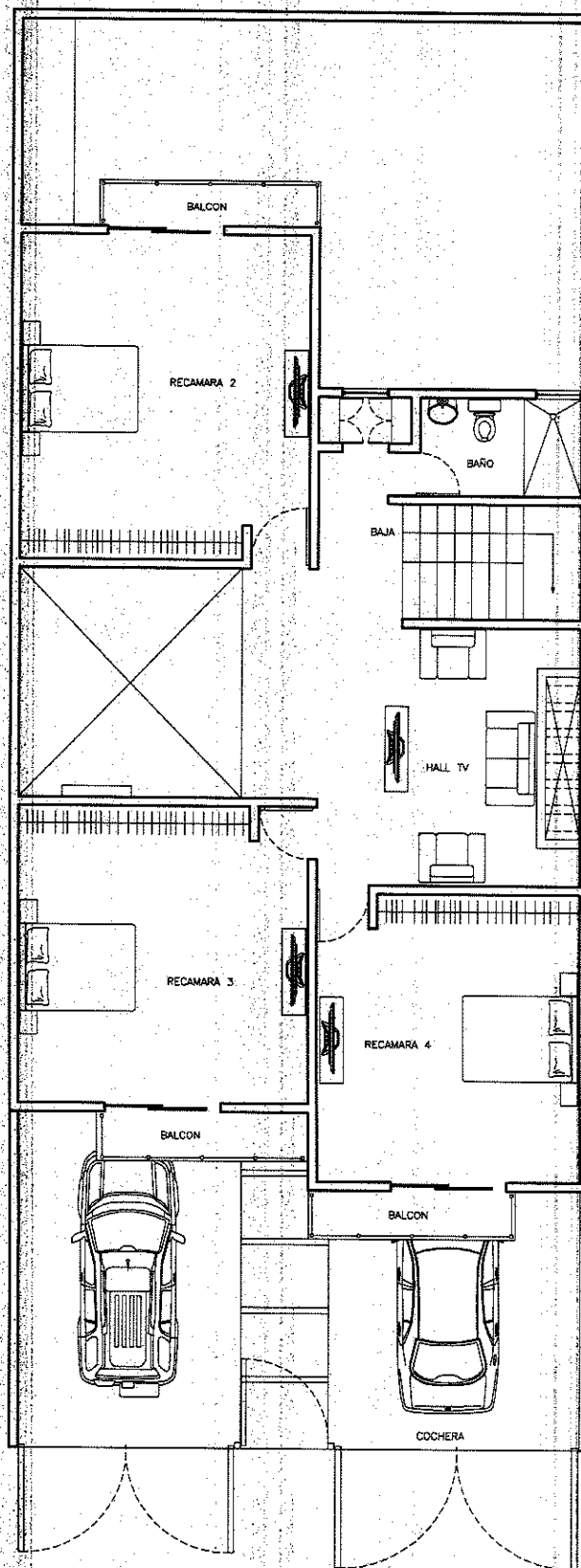

PLANTA ALTA ARQUITECTONICA

FRANCISCO VILLA 245 COL. DIAS ORDAZ
 HUMBERTA GARCIA RAMIREZ
 construccion 220.02 m2

MATIAS GARCIA ALVISO.

42.00 mts.

SIMON MARTINEZ.

CALLE

5.00 mts. HIDALGO.

22.00 mts.

16.00 mts.

6.00 mts.

JUANA GARCIA.

20.00 mts.

TOMAS HUERTA.



TESORERIA MUNICIPAL
STA. MARIA DEL RIO, S.L.P.

SANTA MARIA DEL RIO, S.L.P., a 2 de Enero de 1990.



Registro Público de la Propiedad
y de Comercio
STA. MA. DEL RIO, S.L.P.

C R O Q U I S: DE UNA PARTE DE UN PREDIO DENOMINADO "LAS CIENEGAS", UBI-
CADO EN LA CALLE DE SANTIAGO CUARTEL NOVENO SIN NUMERO, BARRIO DE SAN JOSE, AC-
TUALMENTE CALLE SANTIAGO NUMERO SETECIENTOS DIECIOCHO, COLONIA BENITO JUAREZ -
DE ESTA CIUDAD DE SANTA MARIA DEL RIO, ESTADO DE SAN LUIS POTOSI, PROPIEDAD DE
CLAUDIO COVARRUBIAS TORRES, QUE EN ADQUIRIO MEDIANTE COMPRA QUE LE HIZO AL SE-
ÑOR MARTIN COVARRUBIAS GONZALEZ. 3 3

ESCALA: 1:1000

SUPERFICIE: 3,600.00 M²

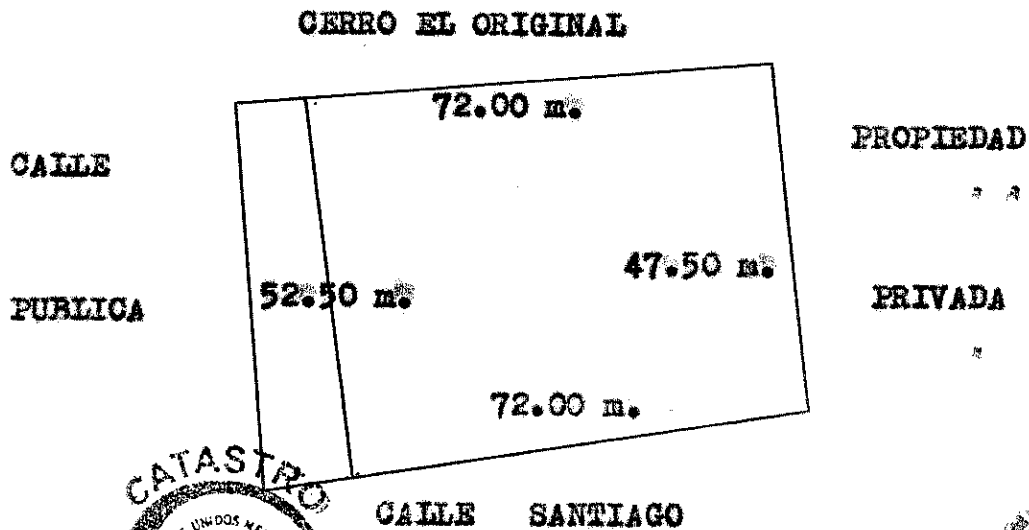

H. Ayuntamiento
Santa María del Río, S.L.P.
2007-2009



Registro Público de la Propiedad
y Comercio
Santa María del Río, S. L. P.

5.14 metros

Terraza total 46.26 metros
de construcción

9 m e t r o s

Calle Rayon

9. mts. Sur

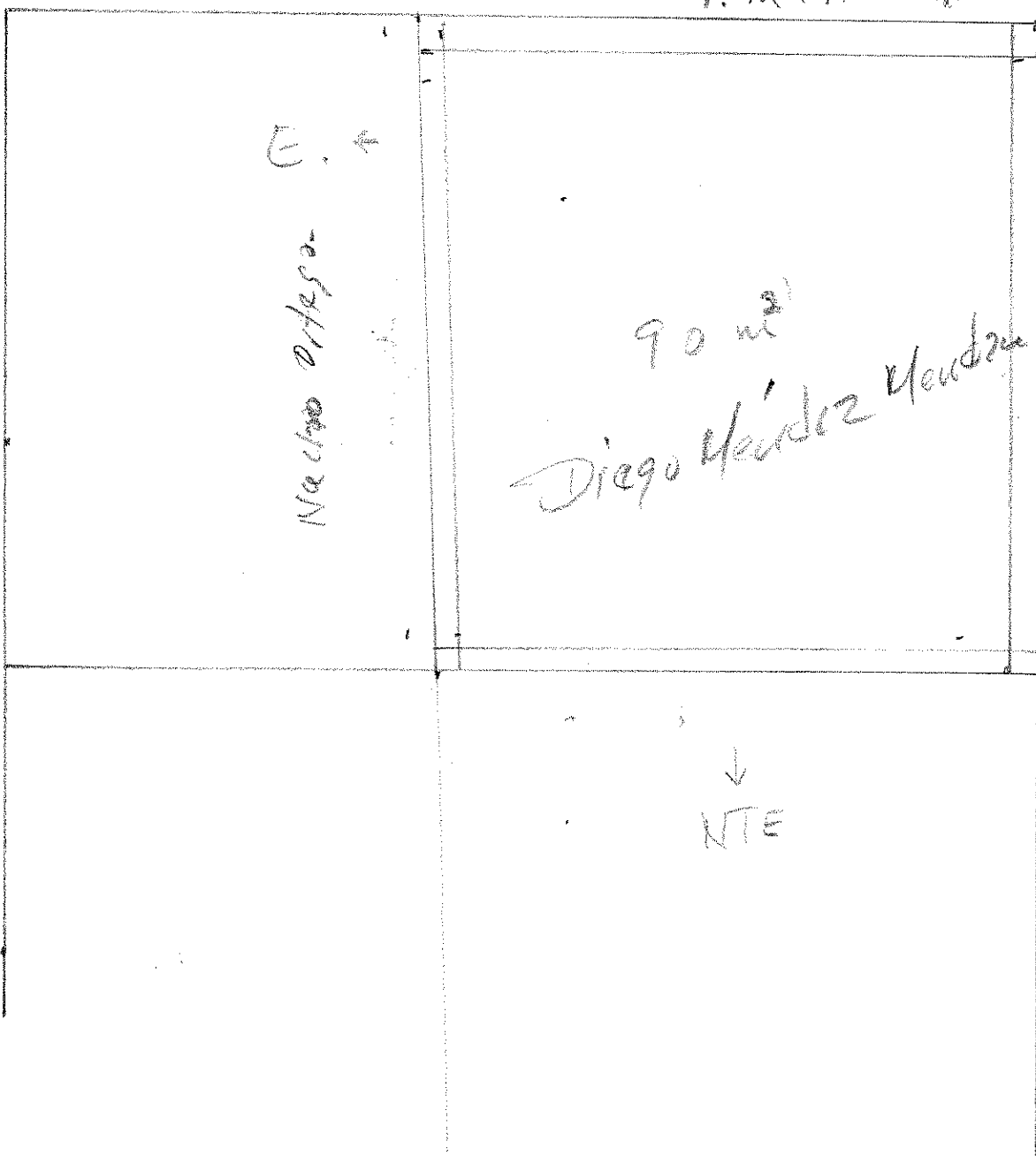

Profes. Martinez →

↓
NTE

avaya

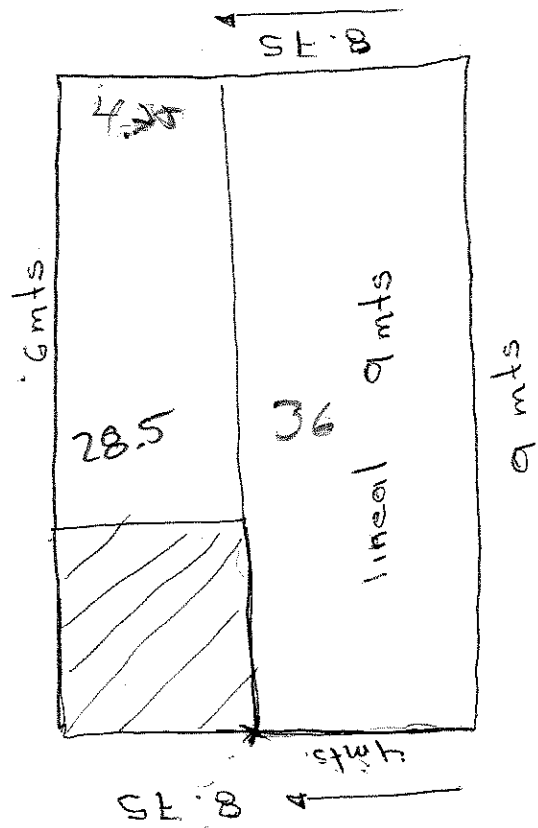

64.5 m²