

I. NOTAS DE DESGLOSE:

INFORMACIÓN CONTABLE:

NOTAS AL ESTADO DE SITUACIÓN FINANCIERA

ACTIVO

EFFECTIVO Y EQUIVALENTES:

1. Esta cuenta está integrada por Efectivo correspondiente a los fondos revolventes asignados a Unidades de Capacitación, bancos e inversiones, como a continuación se detalla:

CONCEPTO	IMPORTE
EFFECTIVO	\$0.00 ¹
BANCOS/TESORERÍA	5'811,900.84 ²
INVERSIONES	.07 ³
TOTAL	5'811,900.91

¹ Al cierre se comprobó la totalidad de la cuenta de fondo fijo de las oficinas centrales para los gastos menores que se van presentando en el mes.

² El saldo cuentas bancarias se integra por RECURSOS FEDERALES, RECURSOS ESTATALES, e INGRESOS PROPIOS.

³ Se creó una nueva cuenta 0115333950 para el manejo del fondo de ahorro. Además, se apertura la cuenta 205166045 para inversión fondo de ahorro del Instituto.

DERECHOS A RECIBIR EFFECTIVO Y EQUIVALENTES Y BIENES O SERVICIOS A RECIBIR:

2. Las cuentas por cobrar están integradas de la siguiente forma:

SECRETARIA DE FINANZAS	2'402,834.11 ¹
BBVA BANCOMER	4,904.78 ²
SEP CECATI No. 10	1,000.00 ³
MUNICIPIO DE SAN LUIS POTOSÍ	98,488.00 ⁴
UNIDAD SAN LUIS	631,210.00 ⁵
INFONAVIT	12,986.14 ⁶
UNIDAD SOLEDAD	119,000.00 ⁷
UNIDAD MOVIL CENTRO	50.00 ⁸
LUGO MARTINEZ MIGUEL ANGEL	31.00 ⁹

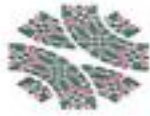

MOTA RAMIREZ CELESTINO	37.02 ¹⁰
HERNANDEZ GARCIA KARLA	6,861.27 ¹¹
ROCHA DAVILA AGUSTIN	7,700.00 ¹²
MORIN VAZQUEZ JOSE ARMANDO	326.30 ¹³
UNIDAD CERRITOS	7,920.00 ¹⁴
CERECERO SANCHEZ JESUS AARON	717.71 ¹⁵
GOMEZ RANGEL JOSE LUIS	7,000.00 ¹⁶

¹ Recibo 14486 por \$769,819.00 Complemento gastos de operación y servicios personales Octubre-Diciembre 2017 Federal, 14487 \$58,307.40 Premio Quinquenio 2017 Federal y 14488 \$1,574,507.71 Política Salarial 2017, recibo 22908 por un monto de \$181,686.00 y 23243 por \$102,883.00 mes de mayo y junio por Subsidio Estatal capítulo 2000 y 3000, mismos que nos solicitaron hicéramos el requerimiento de cancelación y que procedió en el mes de febrero 2022 el portal del SAT; además de recibo 24664 por un monto de \$2,000,000.00 (seis millones de pesos 00/100 M.M.) mes de diciembre que tenía como destino amparar los gastos del cierre de ejercicio y que nos requirieron de igual forma solicitar su cancelación misma que tuvo efecto en enero 2022 el portal SAT.

² Se depositó en una cuenta bancaria errónea proporcionado por el beneficiario; en tanto el Banco al notificarlo determino no dejar disponible el depósito y devolvemos el monto a futuro, (se han hecho las gestiones, más el personal a cargo no ha dado respuesta)

³ Incalificado desde hace años recibo 058208 (insolvencia)

⁴ Recibos años 2011, 2015 y 2016; se mandó oficio para reconocimiento de deuda a municipio para cobro y queda pendiente

⁵ Saldo 2014, 2017 y 2018 por \$6,880.00 empresas no localizables, y el resto por recibos 2021 de Goodyear, A Schulman de Mexico, S.A. de C. V. Flexitech Automotive México s. de RL. de C.V. Bull Milling Compound México s. de R.L. de C.V., recuperable a corto plazo.

⁶ Pago indebido a NSS duplicidad números. En marzo 2020; Por instrucciones de la dependencia (INFORNAVIT) se volvió a pagar en el número correcto quedando en devolver la cuotas, y se solicitó devolución, los trabajadores con esta duplicidad fueron: Ana María Galeza Miramontes y Luis Eduardo Segura León.

⁷ Recibos pendientes de cobra unidad Soledad 24847 y 24848.

⁸ Recibos 24945 y 24950.

⁹ Pendientes resto comprobación gastos y/o depósito anticipos por viaje.

¹⁰ Diferencia a cargo del trabajador del cálculo Instituto vs liquidación determinada por el IMSS.

¹¹ Por Salidos Gastos de Viaje a Kloverlé, CD. Del Maíz León, Cárdenas y Salinas de Hidalgo y anticipo gastos por comprobar a Charcas, Cerritos y Matehuala.

¹² Gastos a Comprobar para adquisición artículos del Instituto

¹³ Descuento pendiente por pensión alimenticia

¹⁴ Recibos 23962, 24668 y 24669 Municipios de Guadalupe y de Cerritos.

¹⁵ Complemento anticipo Váticos a Charcas y faltante por reponer Diesel.

¹⁶ Habilitación camion a Potosí

BIENES DISPONIBLES PARA SU TRANSFORMACION O CONSUMO (INVENTARIOS).

3. Hasta el momento no realizamos ningún proceso de transformación y/o elaboración de bienes. Y tampoco manejamos almacenes ya que los bienes que adquirimos son para consumo de las distintas unidades y son entregadas o enviadas al momento de su compra.

INVERSIONES FINANCIERAS

4. A la fecha no tenemos ningún recurso destinado para Inversiones financieras o Fideicomisos.

BIENES MUEBLES, INMUEBLES E INTANGIBLES.

5. Los inmuebles, mobiliario y equipo adquiridos se registran a su costo de adquisición y los transferidos por el Instituto Estatal de infraestructura Física Educativa o recibidos mediante donación, se registran a su valor estimado o al costo de construcción o adquisición asignado por los patrocinadores.

Depreciación y Amortización: Estamos en procesos de la implantación del modulo de control patrimonial, mismo que a futuro presentará movimiento en estas cuentas; A la fecha hemos hecho un registro por baja de camioneta Nitro .

ESTIMACIONES Y DETERIOROS.

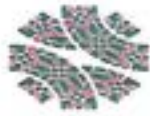

6. En el Instituto no se registran estimaciones ni deterioros a la fecha, ya que en las cuentas por cobrar de los últimos años no hemos sufrido de falta de cobro, y el registro de las cuentas de patrimonio están en proceso, y en consecuencia se determinarán los criterios para su estimación.

OTROS ACTIVOS

7. Se encuentra en Unidad San Luis, Activo no circulante que se compone de equipo CNC Y PLC. Que tuvo un costo de \$5'383,116.30 Mismos que representan cursos de capacitación, que repercuten en los ingresos del Instituto en cuotas de recuperación por cursos, mismos que se llevan a cabo en las instalaciones de la misma unidad y que se imparten principalmente para la Zona Industrial.

PASIVO

1. Las cuentas por pagar al 28 de febrero de 2022, son por la cantidad de \$11'965,092.19 que se integran por pagos pendientes a proveedores, acreedores y cuenta puente para el pago de honorarios asimilables a salarios de instructores de cursos de capacitación como sigue.

ISR Retención por salario permanente	2'638,258.44 ¹
ISR RETENCION POR SALARIO ASIMILADOS	458,182.24 ²
ISR RETENCION POR ARRENDAMIENTO	45,600.32 ³
RETENCION IVA	17,901.00 ⁴
SECRETARIA DE FINANZAS	288,589.00 ⁵
INSTITUTO DE CAPACITACIÓN PARA EL TRABAJO DEL ESTADO DE SAN LUIS POTOSÍ	309,827.19 ⁶
INSTITUTO MEXICANO DEL SEGURO SOCIAL	571,906.81 ⁷
OLIVIA DAYANA GOMEZ ORTIZ	1,448.35 ⁸
DIRECCION DE PENSIONES	597,170.97 ⁹
COMISION FEDERAL DE ELECTRICIDAD	2,304.60 ¹⁰
TECNOLOGIA Y DISEÑO EN INGENIERIA ELECTR	14,717.50 ¹¹

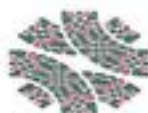

SECRETARIA DE EDUCACION DEL GOBIERNO DEL	2,735,613.18 ¹²
PRESTAMO PENSIONES	181,077.51 ¹³
OTRAS CUENTAS POR PAGAR A CP	440,875.15 ¹⁴
ICAT ASIMILADOS	2'993,472.94 ¹⁵
GARCIA TORRES MIGUEL ANGEL	94,853.33 ¹⁶
GUTIERREZ GUTIERREZ GRACIANO	6,732.75 ¹⁷
GAYTAN MORALES FRANCISCA ESMERALDA	33,716.00 ¹⁸
MARTINEZ CIRIACO FELIX	7,652.86 ¹⁹
MARTINEZ ALVARADO JESUS	7,652.86 ²⁰
LUNA RODRIGUEZ FRANCISCO	7,652.86 ²¹
OROZCO ARREGUIN JOSE ALFREDO	7,652.86 ²²
SIERRA GOMEZ NOHEMI NAZARETH	8,349.42 ²³
SEGURA LEON LUIS EDUARDO	25,087.64 ²⁴
CASTAÑEDA SALAZAR ARTURO	21,568.86 ²⁵
RAMOS VEGA ESTEFANA ALEJANDRA	8,349.42 ²⁶
CARDENAS GUAJARDO SONIA GUILLERMINA	56,710.17 ²⁷
GUERRERO ORTIZ ROSA LAURA	18,438.81 ²⁸
RAMON CRUZ IDALIA MARIA	300 ²⁹
RODRIGUEZ GOMEZ MIGUEL ANGEL	1,995.28 ³⁰
ROCHA DAVILA JOSE AGUSTIN	200.00 ³¹
CERECERO SANCHEZ JESUS AARON	3,822.00 ³²
COPIADORAS DIGITALES LOBO	1,856.00 ³³
CONSULTORIA INTEGRAL EN SISTEMA Y TELECOMUNICACIONES	1,102.00 ³⁴
LIMON MARIN EDUARDO MARTIN	488.16 ³⁵
NIETO MARTINEZ JOSE	1,853.00 ³⁶
CARREON HERNANDEZ MARIA DEL CARMEN	1,234.12 ³⁷
RETENCIONES Y CONTRIBUCIONES POR PAGAR	0.2 ³⁸
SANCHEZ GAMA RICARDO	10,284.70 ³⁹
ZAMORA RANGEL ANA REBECA	5,254.00 ⁴⁰
PEÑA GOMEZ ANA MARIA DE LOURDES	10,284.70 ⁴¹

¹² ISR causado en Diciembre 2021 y enero 2022 pendiente de pago.

¹³ ISR asimilados causado en Diciembre 2021, y enero 2022 pendiente de pago 2021.

¹⁴ ISR RTN. Rentas al mes de Diciembre 2021 y enero 2022 pendiente de pago.

¹⁵ IVA Rta. Arrendamiento oficinas centrales.

¹⁶ Impuesto sobre nómina 2.5 % desde diciembre 2020, hasta agosto 2021 pendiente de pagar.

¹⁷ Pagos pendientes pasivo bono de equilibrio de marzo y diferencias aguinaldo Federal y Estatal y diferencias bono equilibrio pasivo prestación rentas, prima vacacional y Bonos Propios fin de Año.

¹⁸ pasivo IMSS febrero y RCV e INFRONAVT 2022

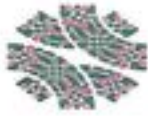

¹Cancelación de cheque 7033, del 28 de julio 2017 pensión alimenticia terminación laboral Victor Hugo Flores Salcido oficio 2507/2015 expediente 363/2017/EI/TECA

²pasivo pensiones enero y febrero 2022 administrativos.

³ Pasivo CFE .

⁴ funcionamiento anual de factura no. 511 trabajos de asesoría y trámites ante CFF suministrador de servicios técnicos para oficinas administrativas

⁵ recibo con antigüedad de más de 5 años con relación al monto pendiente de pago de la Secretaría de Educación del Gobierno del Estado en cantidad de \$2'735,613.58 fue un préstamo que se efectuó para cubrir una aportación de subsidio estatal correspondiente al ejercicio 2009.

⁶ Retenciones a los trabajadores por préstamo a corto y largo plazo préstamos hipotecarios para entrar a Dirección de pensiones del Estado por los meses de enero y febrero.

⁷ Se integra de los pagos a entrar por pagos a pensiones, préstamos hipotecarios, pagar para sindicatos, pensiones alimenticias, fondos por incidencias y finiquitos pendientes de entrar

⁸ Se integra por saldo no cobrado ejercicios anteriores \$1,117.69, retribución anual 2017 por \$1'369,262.00, saldo de 2018 \$1,290.00, y pasivos febrero nomina instructores 2022.

⁹ Pasivo indemnización por defunción pendiente la entrega hasta que exista resolución a favor de los beneficiarios

¹⁰ Cálculo Proporcional Finiquito Graciano Gutiérrez.

¹¹ Cálculo Proporcional Finiquito Geyton Morales Francisco.

¹² Cálculo Proporcional Finiquito Martínez Ciraco Félix.

¹³ Cálculo Proporcional Finiquito Juárez Alvarado Jesús.

¹⁴ Cálculo Proporcional Finiquito Luna Rodríguez Francisco.

¹⁵ Cálculo Proporcional Finiquito Grieco Arreguin José Alfredo.

¹⁶ Cálculo Proporcional Finiquito Sierra Gomez Nahomi Nizareth.

¹⁷ Cálculo Proporcional Finiquito Segura León Luis Eduardo.

¹⁸ Cálculo Proporcional Finiquito Castañeda Salazar Arturo.

¹⁹ Cálculo Proporcional Finiquito Ramos Vega Estefana Alejandra.

²⁰ Cálculo Proporcional Finiquito Cárdenas Guajardo Sanja Guillermina.

²¹ Cálculo Proporcional Finiquito Guerrero Ortiz Rasi Laura.

²² Internet mes de diciembre que pago la titular de la unidad Astla.

²³ Gastos director de CETI, agua y gas para cursos quinta fuerza.

²⁴ Gasto Gasolina por reponer.

²⁵ Viáticos e CD. De México para Secretario del Trabajo para reponer.

²⁶ Venta mes de diciembre capta área de Planeación.

²⁷ Factura pendiente de pago por configuración de recibos Contpaq

²⁸ Gastos por viáticos a Reponer

²⁹ Cálculo Por Gastos efectuados en la Unidad mismas que se deben.

³⁰ Cálculo provisional finiquito

³¹ Pasivo bimestral conceptos RCY e INFONAVIT a liquidar en marzo.

³² Cálculo provisional Finiquito Sanchez Gama Ricardo

³³ Cálculo provisional finiquito Zamora Rangel Ana Rebeca

³⁴ Cálculo Provisional Finiquito Peña Gomez Ana Maria de Lourdes

II) NOTAS AL ESTADO DE ACTIVIDADES

INGRESOS DE GESTION

1. La cuenta de DERECHOS, PARTICIPACIONES Y APORTACIONES en cantidad de \$ 9'798,783.36 representa la captación de los ingresos propios del Instituto de Capacitación para el Trabajo del Estado de San Luis Potosí por concepto de cuotas de cursos de capacitación
2. e
3. ingresos derivados de Subsidios Estatales al mes de enero, para el desarrollo de actividades del ente público.

GASTOS Y OTRAS PERDIDAS

4. Comprende el importe del Gasto por Servicios Personales, Materiales y Suministros y Servicios Generales necesarios para el funcionamiento del Instituto de Capacitación para el Trabajo del Estado de San Luis Potosí, ejercido con presupuesto Estatal, Federal y de Ingresos Propios. Siendo el monto de \$12'266,172.06 para gastos capítulo 1000 tanto para empleados como para los instructores del Instituto.

III) NOTAS AL ESTADO DE VARIACIONES EN LA HACIENDA PÚBLICA / PATRIMONIO

1. La Hacienda Pública o Patrimonio Contribuido no ha sufrido cambios a la fecha.



IV) En cuanto al Patrimonio Generado ha tenido movimiento por las rectificaciones a resultados ejercicios anteriores, de recibos cobrados en el ejercicio 2021. Mismos que fueron identificados por los titulares de las unidades afectadas y se registraron en 2022 por un monto de \$60,600.00 afectando los resultados después de ya cerrada la cuenta pública.

V) NOTAS AL ESTADO DE FLUJOS DE EFECTIVO

Composición del rubro de efectivo y Equivalentes:



**INSTITUTO DE CAPACITACION PARA EL TRABAJO
DEL ESTADO DE SAN LUIS POTOSI
REPORTES MODULO FINANCIERO
CONCILIACIÓN DE FLUJOS DE EFECTIVO
(en pesos)**

Página: 1 / 1

	Enero 2022	Enero 2021
Ahorro/Desahorro antes de rubros Extraordinarios	-2,766,238	-3,786,875
Movimientos de partidas (o rubros) que no afectan al efectivo	104,066	-87,650
Depreciación	-299,900	-299,900
Amortización	0	0
Incrementos en las provisiones	0	0
Incremento en inversiones producido por revaluación	0	0
Garancia/pérdida en venta de propiedad, planta en equipo	0	0
Incremento en cuentas por cobrar	403,966	212,250
Partidas extraordinarias	0	0

* BAJO PROTESTA DE DECIR VERDAD DECLARAMOS QUE LOS ESTADOS FINANCIEROS Y SUS NOTAS, SON RAZONABLEMENTE CORRECTOS Y SON RESPONSABILIDAD EL EMISOR*

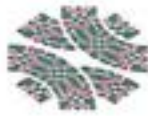

VI) CONCILIACION ENTRE LOS INGRESOS PRESUPUESTARIOS Y CONTABLES,
ASÍ COMO ENTRE LOS EGRESOS PRESUPUESTARIOS Y LOS GASTOS
CONTABLES



**INSTITUTO DE CAPACITACION PARA EL TRABAJO
DEL ESTADO DE SAN LUIS POTOSÍ
REPORTES MODULO FINANCIERO**

Conciliación Entre los Ingresos Presupuestarios y los Contables

**Correspondiente del 01 de Enero al 31 de Enero del 2022
(Cifras en Pesos)
Ejercicio: 2022**

Fecha: 23/02/22
Hora: 10:21:25
Página: 1 / 1

1. Total de Ingresos Presupuestarios		2,869,821.93
2. Más Ingresos Contables No Presupuestarios		3,642.71
Ingresos Financieros	3,642.71	
Incremento por Variación de Inventarios	0.00	
Disminución del Exceso de Estimaciones por Pérdida o Deterioro u Obsolescencia	0.00	
Disminución del Exceso de Provisiones	0.00	
Otros Ingresos y Beneficios Varios	0.00	
Otros Ingresos Contables No Presupuestarios	0.00	
3. Menos Ingresos Presupuestarios No Contables		3,642.71
Aprovechamientos Patrimoniales	0.00	
Ingresos Derivados de Financiamientos	3,642.71	
Otros Ingresos Presupuestarios No Contables	0.00	
4. Total de Ingresos Contables		2,869,821.93

* BAJO PROTESTA DE DECIR VERDAD DECLARAMOS QUE LOS ESTADOS FINANCIEROS Y SUS NOTAS, SON RAZONABLEMENTE CORRECTOS Y SON RESPONSABILIDAD EL EMISOR*



DEL ESTADO DE SAN LUIS POTOSÍ
REPORTES MÓDULO FINANCIERO

Conciliación entre los Egresos Presupuestarios y los Gastos Contables

Fecha: 23/02/2022

Hora: 10:24:29

Página: 1 / 2

(Cifras en pesos)

CORRESPONDIENTE DEL 1 DE ENERO AL 31 DE ENERO DEL 2022

1. Total de egresos (presupuestarios)		5,632,418.13
2. Menos egresos presupuestarios no contables		29,224.21
Materias primas y materiales de producción y comercialización	0.00	
Materiales y suministros	29,224.21	
Mobiliario y equipo de administración	0.00	
Mobiliario y equipo educacional y recreativo	0.00	
Equipo e instrumental médico y de laboratorio	0.00	
Vehículos y equipo de transporte	0.00	
Equipo de defensa y seguridad	0.00	
Maquinaria, otros equipos y herramientas	0.00	
Activos biológicos	0.00	
Bienes inmuebles	0.00	
Activos intangibles	0.00	
Obras públicas en bienes de dominio público	0.00	
Obra pública en bienes propios	0.00	
Acciones y participaciones de capital	0.00	
Compra de títulos y valores	0.00	
Inversiones en fiduciarías, mandatos y otros análogos	0.00	
Provisiones para contingencias y otras erogaciones especiales	0.00	
Amortización de la deuda pública	0.00	
Adeudos de ejercicios fiscales anteriores (ADEFAS)	0.00	
Otros Egresos Presupuestales No Contables	0.00	
3. Más gastos contables no presupuestales		29,226.91
Estimaciones, depreciaciones, deterioros, obsolescencia y amortizaciones	0.00	
Provisiones	0.00	
Disminución de inventarios	0.00	
Aumento por insuficiencia de estimaciones por pérdida o deterioro u obsolescencia	0.00	
Aumento por insuficiencia de provisiones	0.00	
Otros Gastos	2.70	
Otros Gastos Contables No Presupuestales	29,224.21	
4. Total de Gasto Contable		5,632,420.83

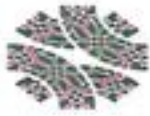

POTOSÍ
PARA LOS POTOSINOS
GOBIERNO DEL ESTADO 2021-2027

ICAT
INSTITUTO DE
CALIFICACIÓN PARA
EL TRABAJO DEL ESTADO

b). NOTAS DE MEMORIA (CUENTAS DE ORDEN):

CONTABLES: Los movimientos que se reflejan son el resultado de la operación diaria.

BIENES MUEBLES E INMUEBLES EN COMODATO: Según la información registrada en nuestros archivos de control patrimonial, se encuentran clasificados y asignados 25 artículos con el tipo de contrato "Comodato" en beneficio de empresas y dependencias gubernamentales pertenecientes a diversos Municipios del Estado de San Luis Potosí.

c). NOTAS DE GESTIÓN ADMINISTRATIVA:

1. PANORAMA ECONOMICO Y FINANCIERO: El Gobierno del Estado de San Luis Potosí no ha ministrado a este Instituto el importe total de la aportación que le corresponde (40%) para el rubro de gasto de operación establecido en el Convenio de Coordinación para la Creación, Operación y Apoyo Financiero, suscrito el 30 de agosto de 1996 entre el Gobierno Federal y el Estado de San Luis Potosí.

Desde el Ejercicio Fiscal de 2008 a la fecha, no se ha cumplido con lo establecido en el Convenio en comento, sin embargo, el ICATSLP sigue cumpliendo con sus objetivos institucionales, en la capacitación para y en el trabajo; misma que incide en el desarrollo económico, la creación de empleos y la competitividad a nivel nacional e internacional, y en especial, de la población del Estado, lo que origina obtener un mejor nivel de ingreso que mejore la calidad de vida.

Existe el riesgo que la Federación suspenda o retire sus aportaciones.

3.2 AUTORIZACIÓN E HISTORIA: En el año de 1997 se publica el decreto de creación en el periódico oficial de Gobierno del Estado, con dos unidades de capacitación autorizadas; en 1998 se autoriza la creación de una Unidad Móvil para la zona huasteca del estado; entre 2006 y 2011 se autorizaron 11 unidades de capacitación y 2 unidades móviles más, para las zonas centro y altiplano. Finalmente, en el año de 2013, se autoriza la construcción de las oficinas de la Dirección General del Instituto.

4 ORGANIZACIÓN Y OBJETO SOCIAL

A) OBJETO SOCIAL: Lograr una formación para el trabajo de calidad y pertinencia, a fin de incorporar amplios sectores de la población a las distintas modalidades de capacitación congruentes con las condiciones del mercado laboral y las expectativas del sector social.

B) PRINCIPAL ACTIVIDAD: Formación de capital humano a través de cursos de capacitación para y en el trabajo.

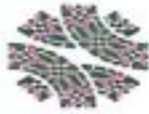

C) EJERCICIO FISCAL: 2022

D) REGIMEN JURIDICO: Título III de la Ley de Impuesto Sobre la Renta de las Personas Morales con Fines no Lucrativos.

E) CONSIDERACIONES FISCALES DEL ENTE: Las contribuciones que estamos obligados a pagar son ISR RETENCION POR SALARIO PERMANENTE, ISR RETENCION POR SALARIO ASIMILADOS, SEGURO SOCIAL, RCV E INFONAVIT, IMPUESTO SOBRE NOMINAS, Y A RETENER ISR POR ARRENDAMIENTO ASI COMO RETENCIONES DE IVA.

F) ESTRUCTURA ORGANICA

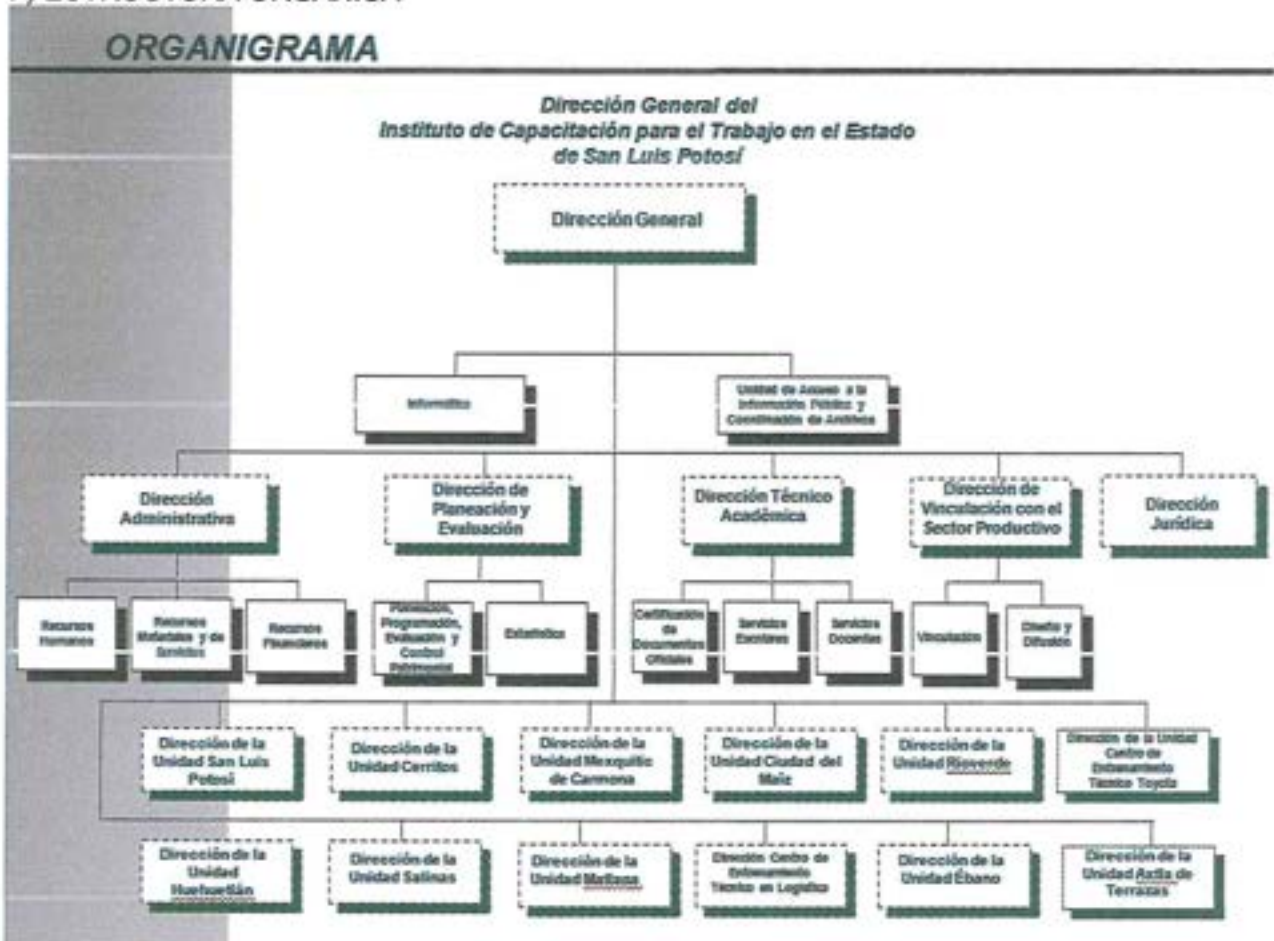

G) FIDEICOMISOS, MANDATOS Y ANÁLOGOS DE LOS CUALES ES FIDEICOMITENTE O FIDEICOMISARIO.

Manifestamos no tener Fideicomisos ni mandatos

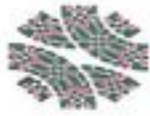

5. BASES DE PREPARACIÓN DE LOS ESTADOS FINANCIEROS:

Los presentes estados financieros se han preparado utilizando reglas y criterios contables gubernamentales autorizados por la Secretaría de Finanzas, los cuales, en lo general, son coincidentes con las Normas de Información Financiera Mexicanas, excepto por que dichas reglas y criterios no requieren el reconocimiento de los efectos de la inflación en la información financiera ni observan lo relativo a la normatividad aplicable a las entidades con propósitos no lucrativos. En lo general, estos criterios y reglas se apartan de los Principios de Contabilidad Generalmente Aceptados en los aspectos básicos siguientes:

El 1 de enero de 2006 entró en vigor el esquema básico de las "Normas de Información Financiera", emitidas por el Consejo Mexicano para la Investigación y Desarrollo de Normas de Información Financiera, A.C. (CINIF) a quien a partir del 1 de junio de 2004, se le confirió la facultad para la emisión de dichas normas. Con el inicio de la aplicación de este nuevo esquema no se modifica la estructura financiera del Instituto ni sus políticas y criterios de registro contable.

Los estados financieros de los que forman parte estas notas han sido formulados sobre la base de valores históricos; es decir, que no se alinean a los lineamientos del Boletín B-10 emitido por la Comisión de Principios de Contabilidad del Instituto Mexicano de Contadores Públicos, A.C., denominado "Reconocimiento de los Efectos de la Inflación en la Información Financiera".

En virtud de lo anterior, las cifras contenidas en dichos estados financieros no son comparables con las de períodos anteriores, por estar expresados éstos en pesos de poder adquisitivo diferente.

Se ha observado la normatividad emitida por el CONAC y las disposiciones aplicables.

6. POLITICAS DE CONTABILIDAD SIGNIFICATIVAS: No se tiene afectación inflacionaria a los Estados financieros por así disponerlo la reglamentación correspondiente.

7. POSICIÓN EN MONEDA EXTRANJERA Y PROTECCION POR RIESGO CAMBIARIO

En el Instituto, no se realizan operaciones de ningún tipo en moneda extranjera.

8. REPORTE ANALÍTICO DEL ACTIVO

Al momento se está preparando la información para registrar los bienes que constituyen el patrimonio, de ahí determinarán la vida útil de los bienes muebles e inmuebles, así como los porcentajes de depreciación, deterioro o amortización.



9. FIDEICOMISOS, MANDATOS Y ANÁLOGOS

Manifestamos no tener Fideicomisos ni mandatos

10. REPORTE DE LA RECAUDACIÓN:

\$2'182,199.22 Subsidio Estatal

861,236.00 por cuotas efectivamente recuperadas 2021 y 2022.

El proyecto de Recaudación de cuotas está basado en los cursos que logren efectuarse.

11. INFORMACIÓN SOBRE LA DEUDA Y EL REPORTE ANALÍTICO DE LA DEUDA

Las cantidades que tenemos registradas en Reporte Analítico de la Deuda, se integra por pasivos generados por la misma actividad del Instituto de tal forma que no es Deuda contraída por ningún instrumento Financiero o Gubernamental.

12. CALIFICACIÓN OTORGADA

El Instituto no está autorizado para contraer Deuda, por este motivo no hemos sido sometidos a calificación crediticia alguna.

13. PROCESOS DE MEJORA:

A) PRINCIPALES POLITICAS DE CONTROL INTERNO:

Principales características de controles aplicados en el ejercicio:

- Solicitudes presupuestales por partida, unidad responsable, proyecto, proceso.
- Autorizaciones presupuestales por partida, unidad responsable, proyecto, proceso.
- Comprobaciones del gasto
- Órdenes de pago y compra
- Validaciones de las facturas emitidas del gasto.
- Sellos
- Firmas de responsables
- Cotizaciones, etc.

14) INFORMACIÓN POR SEGMENTOS:

GRADO DE AVANCE EN EL PROCESO DE ARMONIZACIÓN CONTABLE EN EL CENTRO DE ESTUDIOS:

Para el registro de las operaciones, se verifica que la información que se genere en el sistema de contabilidad gubernamental tenga las características y el contenido de los principales informes de rendición de cuentas. Asimismo, el objetivo es fortalecer la transparencia y la rendición de cuentas, obteniendo con esto un mayor control y seguridad

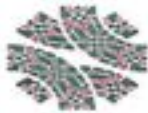

Se la información generada en las actividades propias, para garantizar el proceso de

Se cuenta con el apartado de armonización contable en nuestra página, en el cual se estará subiendo la información de la normatividad emitida por el CONAC.

El manual de contabilidad y de clasificadores presupuestarios se está trabajando.

15. EVENTOS POSTERIORES AL CIERRE: En el mes julio se modifico el resultado del ejercicio 2018 como resultado observación auditoría que determinó el depósito del asse efectuado en dicho año y que ya se efectuó.

16. PARTES RELACIONADAS

No existen partes relacionadas que puedan ejercer influencia significativa sobre la toma de decisiones financieras y operativas.

17. RESPONSABILIDAD SOBRE LA PRESENTACIÓN RAZONABLE DE LA INFORMACIÓN CONTABLE.

"Bajo protesta de decir verdad declaramos que los estados Financieros y sus notas son razonablemente correctos y son responsabilidad del emisor".

LUZ MARIA GALARZA MIRAMONTES
JEFE DEPTO. DE CONTABILIDAD

SUPERVISO
CESAR ISIDRO CRUZ
DIRECTOR ADMINISTRATIVO

AUTORIZO
SERGIO ENRIQUE DESFASSIUX CABELLO
DIRECCION GENERAL