



SISTEMA MUNICIPAL PARA EL DESARROLLO INTEGRAL DE LA FAMILIA DE SANTA CATARINA, S.L.P.
Reporte de la contratación de servicios profesionales por honorarios
Del 1 de enero al 31 de diciembre de 2021

Anexo AICO-07

Fecha de Póliza	Número de Cheque	RFC	Nombre del prestador del servicio profesional	Núm. de Factura	Fecha de Comprobante	Descripción del servicio prestado	Importe	Comentarios
"EL PRESENTE FORMATO NO FUE UTILIZADO, EN RAZÓN DE QUE LA INFORMACIÓN REQUERIDA NO ES APLICABLE A ESTA ENTIDAD"								

"Bajo protesta de decir verdad declaramos que los Estados Financieros y sus notas, son razonablemente correctos y son responsabilidad del emisor".

C. JESSICA GUADALUPE VERASTEGUI CHARLES
 PRESIDENTA DEL SMDIF DE
 SANTA CATARINA, S.L.P.
 AUTORIZÓ

C. ZAYRA SALDIERNA SANCHEZ
 DIRECTORA DEL SMDIF DE
 SANTA CATARINA, S.L.P.
 ELABORÓ

LIC. C.P. Y F. GUADALUPE DE JESUS
FLORES GONZALEZ
 CONTRALOR DEL SMDIF DE
 SANTA CATARINA, S.L.P.
 REVISÓ



SISTEMA MUNICIPAL PARA EL DESARROLLO INTEGRAL DE LA FAMILIA DE SANTA CATARINA, S.L.P.

Estado de Situación Financiera

Al 31 de diciembre de 2021

ACTIVO	2021	2020	PASIVO	2021	2020
Activo Circulante	\$319,158.71	\$66,634.84	Pasivo Circulante	\$690,577.30	\$442,098.94
Efectivo y Equivalentes	\$122,710.02	\$9,267.62	Cuentas por Pagar a Corto Plazo	\$690,577.30	\$441,907.06
Derechos a Recibir Efectivo o Equivalentes	\$196,448.69	\$57,367.22	Documentos por Pagar a Corto Plazo	\$0.00	\$191.88
Derechos a Recibir Bienes o Servicios	\$0.00	\$0.00	Porción a Corto Plazo de la Deuda Pública a Largo Plazo	\$0.00	\$0.00
Inventarios	\$0.00	\$0.00	Títulos y Valores a Corto Plazo	\$0.00	\$0.00
Almacenes	\$0.00	\$0.00	Pasivos Diferidos a Corto Plazo	\$0.00	\$0.00
Estimación por Pérdida o Deterioro de Activos Circulantes	\$0.00	\$0.00	Fondos y Bienes de Terceros en Garantía y/o Administración a Corto Plazo	\$0.00	\$0.00
Otros Activos Circulantes	\$0.00	\$0.00	Provisiones a Corto Plazo	\$0.00	\$0.00
			Otros Pasivos a Corto Plazo	\$0.00	\$0.00
Total de Activos Circulantes	\$319,158.71	\$66,634.84	Total de Pasivos Circulantes	\$690,577.30	\$442,098.94
Activo No Circulante	\$888,493.67	\$888,493.67	Pasivo No Circulante	\$0.00	\$0.00
Inversiones Financieras a Largo Plazo	\$0.00	\$0.00	Cuentas por Pagar a Largo Plazo	\$0.00	\$0.00
Derechos a Recibir Efectivo o Equivalentes a Largo Plazo	\$0.00	\$0.00	Documentos por Pagar a Largo Plazo	\$0.00	\$0.00
Bienes Inmuebles, Infraestructura y Construcciones en Proceso	\$0.00	\$0.00	Deuda Pública a Largo Plazo	\$0.00	\$0.00
Bienes Muebles	\$858,493.67	\$858,493.67	Pasivos Diferidos a Largo Plazo	\$0.00	\$0.00
Activos Intangibles	\$30,000.00	\$30,000.00	Fondos y Bienes de Terceros en Garantía y/o en Administración a Largo Plazo	\$0.00	\$0.00
Depreciación, Deterioro y Amortización Acumulada de Bienes	\$0.00	\$0.00	Provisiones a Largo Plazo	\$0.00	\$0.00
Activos Diferidos	\$0.00	\$0.00			
Estimación por Pérdida o Deterioro de Activos no Circulantes	\$0.00	\$0.00	Total de Pasivos No Circulantes	\$0.00	\$0.00
Otros Activos no Circulantes	\$0.00	\$0.00	Total del Pasivo	\$690,577.30	\$442,098.94
Total de Activos No Circulantes	\$888,493.67	\$888,493.67			
Total del Activo	\$1,207,652.38	\$955,128.51	HACIENDA PÚBLICA/PATRIMONIO		
			Hacienda Pública/Patrimonio Contribuido	\$0.00	\$0.00
			Aportaciones	\$0.00	\$0.00
			Donaciones de Capital	\$0.00	\$0.00
			Actualización de la Hacienda Pública/Patrimonio	\$0.00	\$0.00
			Hacienda Pública/Patrimonio Generado	\$517,075.08	\$513,029.57
			Resultados del Ejercicio (Ahorro/ Desahorro)	-\$128,169.97	-\$309,223.73
			Resultados de Ejercicios Anteriores	\$645,245.05	\$822,253.30
			Revalúos	\$0.00	\$0.00
			Reservas	\$0.00	\$0.00
			Rectificaciones de Resultados de Ejercicios Anteriores	\$0.00	\$0.00
			Exceso o Insuficiencia en la Actualización de la Hacienda Pública/Patrimonio	\$0.00	\$0.00
			Resultado por Posición Monetaria	\$0.00	\$0.00
			Resultado por Tenencia de Activos no Monetarios	\$0.00	\$0.00
			Total Hacienda Pública/Patrimonio	\$517,075.08	\$513,029.57
			Total del Pasivo y Hacienda Pública/Patrimonio	\$1,207,652.38	\$955,128.51

Bajo protesta de decir verdad declaramos que los Estados Financieros y sus notas, son razonablemente correctos y son responsabilidad del emisor.

C. JESSICA GUADALUPE VERASTEGUI CHARLES
PRESIDENTA DEL SMDIF DE SANTA CATARINA, S.L.P.
AUTORIZÓ

C. ZAYRA SALDIERNA SANCHEZ
DIRECTORA DEL SMDIF DE SANTA CATARINA, S.L.P.
ELABORÓ

LIC. C.P. Y F. GUADALUPE DE JESUS FLORES GONZALEZ
CONTRALOR DEL SMDIF DE SANTA CATARINA, S.L.P.
REVISÓ

 SISTEMA MUNICIPAL PARA EL DESARROLLO INTEGRAL DE LA FAMILIA DE SANTA CATARINA, S.L.P. Estado de Actividades Del 1 de enero al 31 de diciembre de 2021		
	<u>2021</u>	<u>2020</u>
INGRESOS Y OTROS BENEFICIOS		
Ingresos de la Gestión:		
Impuestos	\$13,960.00	\$21,310.00
Cuotas y Aportaciones de Seguridad Social	\$0.00	\$0.00
Contribuciones de Mejoras	\$0.00	\$0.00
Derechos	\$0.00	\$0.00
Productos de Tipo Corriente	\$0.00	\$0.00
Aprovechamientos de Tipo Corriente	\$0.00	\$0.00
Ingresos por Venta de Bienes y Servicios	\$13,960.00	\$21,310.00
Ingresos no Comprendidos en las Fracciones de la Ley de Ingresos Causados en Ejercicios Fiscales Anteriores Pendientes de Liquidación o Pago	\$0.00	\$0.00
Participaciones, Aportaciones, Transferencias, Asignaciones, Subsidios y Otras Ayudas	\$2,675,000.00	\$2,030,000.00
Ayudas		
Participaciones y Aportaciones		
Transferencia, Asignaciones, Subsidios y Otras Ayudas	\$2,675,000.00	\$2,030,000.00
Otros Ingresos y Beneficios		
Ingresos Financieros	\$0.00	\$0.00
Incremento por Variación de Inventarios	\$0.00	\$0.00
Disminución del Exceso de Estimaciones por Pérdida o Deterioro u Obsolescencia	\$0.00	\$0.00
Disminución del Exceso de Provisiones	\$0.00	\$0.00
Otros Ingresos y Beneficios Varios	\$0.00	\$0.00
Total de Ingresos y Otros Beneficios	<u>\$2,688,960.00</u>	<u>\$2,051,310.00</u>
GASTOS Y OTRAS PÉRDIDAS		
Gastos de Funcionamiento		
Servicios Personales	\$2,719,661.24	\$2,212,922.45
Materiales y Suministros	\$2,285,629.17	\$1,896,179.72
Servicios Generales	\$371,058.42	\$185,342.60
Transferencia, Asignaciones, Subsidios y Otras Ayudas	\$62,973.65	\$131,400.13
Transferencias Internas y Asignaciones al Sector Público	\$97,468.73	\$147,611.28
Transferencias al Resto del Sector Público	\$0.00	\$0.00
Subsidios y Subvenciones	\$0.00	\$0.00
Ayudas Sociales	\$0.00	\$0.00
Pensiones y Jubilaciones	\$97,468.73	\$147,611.28
Transferencias a Fideicomisos, Mandatos y Contratos Análogos	\$0.00	\$0.00
Transferencias a la Seguridad Social	\$0.00	\$0.00
Donativos	\$0.00	\$0.00
Transferencias al Exterior	\$0.00	\$0.00
Participaciones y Aportaciones	\$0.00	\$0.00
Participaciones	\$0.00	\$0.00
Aportaciones	\$0.00	\$0.00
Convenios	\$0.00	\$0.00
Intereses, Comisiones y Otros Gastos de la Deuda Pública	\$0.00	\$0.00
Intereses de la Deuda Pública	\$0.00	\$0.00
Comisiones de la Deuda Pública	\$0.00	\$0.00
Gastos de la Deuda Pública	\$0.00	\$0.00
Costo por Coberturas	\$0.00	\$0.00
Apoyos Financieros	\$0.00	\$0.00



SISTEMA MUNICIPAL PARA EL DESARROLLO INTEGRAL DE LA FAMILIA DE SANTA CATARINA, S.L.P.

Estado de Actividades

Del 1 de enero al 31 de diciembre de 2021

	<u>2021</u>	<u>2020</u>
Otros Gastos y Pérdidas Extraordinarias	<i>\$0.00</i>	<i>\$0.00</i>
Estimaciones, Depreciaciones, Deterioros, Obsolescencia y Amortizaciones	<i>\$0.00</i>	<i>\$0.00</i>
Provisiones	<i>\$0.00</i>	<i>\$0.00</i>
Disminución de Inventarios	<i>\$0.00</i>	<i>\$0.00</i>
Aumento por Insuficiencia de Estimaciones por Pérdida o Deterioro y Obsolescencia	<i>\$0.00</i>	<i>\$0.00</i>
Aumento por Insuficiencia de Provisiones	<i>\$0.00</i>	<i>\$0.00</i>
Otros Gastos	<i>\$0.00</i>	<i>\$0.00</i>
Inversión Pública	<i>\$0.00</i>	<i>\$0.00</i>
Inversión Pública no Capitalizable	<i>\$0.00</i>	<i>\$0.00</i>
Total de Gastos y Otras Pérdidas	<u><i>\$2,817,129.97</i></u>	<u><i>\$2,360,533.73</i></u>
Resultados del Ejercicio (Ahorro/Desahorro)	<u><i>-\$128,169.97</i></u>	<u><i>-\$309,223.73</i></u>

Bajo protesta de decir verdad declaramos que los Estados Financieros y sus notas, son razonablemente correctos y son responsabilidad del emisor.

C. JESSICA GUADALUPE VERASTEGUI CHARLES
PRESIDENTA DEL SMDIF DE SANTA CATARINA, S.L.P.
AUTORIZÓ

C. ZAYRA SALDIERNA SANCHEZ
DIRECTORA DEL SMDIF DE SANTA CATARINA, S.L.P.
ELABORÓ

LIC. C.P. Y F. GUADALUPE DE JESUS FLORES GONZALEZ
CONTRALOR DEL SMDIF DE SANTA CATARINA, S.L.P.
REVISÓ

Concepto	Hacienda Pública / Patrimonio				
	Contribuido	Generado de		Ajustes por Cambios de Valor	Total
		Ejercicios Anteriores	Generado del Ejercicio		
Rectificaciones Resultado de Ejercicios Anteriores	\$0.00	\$0.00	\$0.00	\$0.00	\$0.00
Patrimonio Neto Inicial Ajustado del Ejercicio	\$0.00	\$0.00	\$0.00	\$0.00	\$0.00
Aportaciones	\$0.00	\$0.00	\$0.00	\$0.00	\$0.00
Donaciones de capital	\$0.00	\$0.00	\$0.00	\$0.00	\$0.00
Actualizaciones de la Hacienda Pública/Patrimonio	\$0.00	\$0.00	\$0.00	\$0.00	\$0.00
Variaciones de la Hacienda Pública/Patrimonio Neto del Ejercicio	\$0.00	\$822,253.30	-309,233.73	\$0.00	\$513,029.57
Resultado del Ejercicio: Ahorro/Desahorro	\$0.00	\$0.00	-309,223.73	\$0.00	-309,223.73
Resultado de Ejercicios Anteriores	\$0.00	\$822,253.30	\$0.00	\$0.00	\$822,253.30
Revalúos	\$0.00	\$0.00	\$0.00	\$0.00	\$0.00
Reservas	\$0.00	\$0.00	\$0.00	\$0.00	\$0.00
Hacienda Pública / Patrimonio Neto Final del Ejercicio 2020	\$0.00	\$822,253.30	-\$309,223.73	\$0.00	\$513,029.57
Cambios en la Hacienda Pública / Patrimonio Neto del Ejercicio 2021	\$0.00	\$0.00	\$0.00	\$0.00	\$0.00
Aportaciones	\$0.00	\$0.00	\$0.00	\$0.00	\$0.00
Donaciones de Capital	\$0.00	\$0.00	\$0.00	\$0.00	\$0.00
Actualización de la Hacienda Pública/Patrimonio	\$0.00	\$0.00	\$0.00	\$0.00	\$0.00
Variaciones de la Hacienda Pública / Patrimonio Neto del Ejercicio	\$0.00	-\$177,008.25	\$181,053.76	\$0.00	\$4,045.51
Resultados del Ejercicio (Ahorro/Desahorro)	\$0.00	\$0.00	-\$128,169.97	\$0.00	-\$128,169.97
Resultados de Ejercicios Anteriores	\$0.00	-\$177,008.25	\$309,223.73	\$0.00	\$132,215.48
Revalúos	\$0.00	\$0.00	\$0.00	\$0.00	\$0.00
Reservas	\$0.00	\$0.00	\$0.00	\$0.00	\$0.00
Saldo Neto en la Hacienda Pública / Patrimonio 2021	\$0.00	\$645,245.05	-\$128,169.97	\$0.00	\$517,075.08

Bajo protesta de decir verdad declaramos que los Estados Financieros y sus notas, son razonablemente correctos y son responsabilidad del emisor.

C. JESSICA GUADALUPE VERASTEGUI CHARLES
PRESIDENTA DEL SMDIF DE SANTA CATARINA, S.L.P.
AUTORIZÓ

C. ZAYRA SALDIERNA SANCHEZ
DIRECTORA DEL SMDIF DE SANTA CATARINA, S.L.P.
ELABORÓ

LIC. C.P. Y F. GUADALUPE DE JESUS FLORES GONZALEZ
CONTRALOR DEL SMDIF DE SANTA CATARINA, S.L.P.
REVISÓ

SISTEMA MUNICIPAL PARA EL DESARROLLO INTEGRAL DE LA FAMILIA DE SANTA CATARINA, S.L.P.



Estado de Cambios en la Situación Financiera

Del 1 de enero al 31 de diciembre de 2021

	Origen (2021-2020)	Aplicación (2021-2020)
ACTIVO	-	+
Activo Circulante	\$319,158.71	\$66,634.84
Efectivo y Equivalentes	\$122,710.02	\$9,267.62
Derechos a Recibir Efectivo o Equivalentes	\$196,448.69	\$57,367.22
Derechos a Recibir Bienes o Servicios	\$0.00	\$0.00
Inventarios	\$0.00	\$0.00
Almacenes	\$0.00	\$0.00
Estimación por Pérdida o Deterioro de Activos Circulantes	\$0.00	\$0.00
Otros Activos Circulantes	\$0.00	\$0.00
Activo No Circulante	\$888,493.67	\$888,493.67
Inversiones Financieras a Largo Plazo	\$0.00	\$0.00
Derechos a Recibir Efectivo o Equivalentes a Largo Plazo	\$0.00	\$0.00
Bienes Inmuebles, Infraestructura y Construcciones en Proceso	\$0.00	\$0.00
Bienes Muebles	\$858,493.67	\$858,493.67
Activos Intangibles	\$30,000.00	\$30,000.00
Depreciación, Deterioro y Amortización Acumulada de Bienes	\$0.00	\$0.00
Activos Diferidos	\$0.00	\$0.00
Estimación por Pérdida o Deterioro de Activos no Circulantes	\$0.00	\$0.00
Otros Activos no Circulantes	\$0.00	\$0.00
	(2021-2020)	
PASIVO	+	-
Pasivo Circulante	\$690,577.30	\$442,098.94
Cuentas por Pagar a Corto Plazo	\$690,577.30	\$441,907.06
Documentos por Pagar a Corto Plazo	\$0.00	\$0.00
Porción a Corto Plazo de la Deuda Pública a Largo Plazo	\$0.00	\$0.00
Títulos y Valores a Corto Plazo	\$0.00	\$0.00
Pasivos Diferidos a Corto Plazo	\$0.00	\$0.00
Fondos y Bienes de Terceros en Garantía y/o Administración a Corto Plazo	\$0.00	\$0.00
Provisiones a Corto Plazo	\$0.00	\$0.00
Otros Pasivos a Corto Plazo	\$0.00	\$0.00
Pasivo No Circulante	\$0.00	\$0.00
Cuentas por Pagar a Largo Plazo	\$0.00	\$0.00
Documentos por Pagar a Largo Plazo	\$0.00	\$0.00
Deuda Pública a Largo Plazo	\$0.00	\$0.00
Pasivos Diferidos a Largo Plazo	\$0.00	\$0.00
Fondos y Bienes de Terceros en Garantía y/o en Administración a Largo Plazo	\$0.00	\$0.00
Provisiones a Largo Plazo	\$0.00	\$0.00
HACIENDA PUBLICA/PATRIMONIO	\$517,075.08	\$513,029.57
Hacienda Pública/Patrimonio Contribuido	\$0.00	\$0.00
Aportaciones	\$0.00	\$0.00
Donaciones de Capital	\$0.00	\$0.00
Actualización de la Hacienda Pública/Patrimonio	\$0.00	\$0.00
Hacienda Pública/Patrimonio Generado	\$517,075.08	\$513,029.57
Resultados del Ejercicio (Ahorro/ Desahorro)	-\$128,169.97	-\$309,223.73



SISTEMA MUNICIPAL PARA EL DESARROLLO INTEGRAL DE LA FAMILIA DE SANTA CATARINA, S.L.P.

Estado de Cambios en la Situación Financiera

Del 1 de enero al 31 de diciembre de 2021

	Origen	Aplicación
	(2021-2020)	
Resultados de Ejercicios Anteriores	\$645,245.05	\$822,253.30
Revalúos	\$0.00	\$0.00
Reservas	\$0.00	\$0.00
Rectificaciones de Resultados de Ejercicios Anteriores	\$0.00	\$0.00
Exceso o Insuficiencia en la Actualización de la Hacienda Pública/Patrimonio	\$0.00	\$0.00
Resultado por Posición Monetaria	\$0.00	\$0.00
Resultado por Tenencia de Activos no Monetarios	\$0.00	\$0.00

Bajo protesta de decir verdad declaramos que los Estados Financieros y sus notas, son razonablemente correctos y son responsabilidad del emisor.

C. JESSICA GUADALUPE VERASTEGUI CHARLES
PRESIDENTA DEL SMDIF DE
SANTA CATARINA, S.L.P.
AUTORIZÓ

C. ZAYRA SALDIERNA SANCHEZ
DIRECTORA DEL SMDIF DE
SANTA CATARINA, S.L.P.
ELABORÓ

LIC. C.P. Y F. GUADALUPE DE JESUS
FLORES GONZALEZ
CONTRALOR DEL SMDIF DE
SANTA CATARINA, S.L.P.
REVISÓ

ANEXO C-05

 SISTEMA MUNICIPAL PARA EL DESARROLLO INTEGRAL DE LA FAMILIA DE SANTA CATARINA, S.L.P. Estado de Flujos de Efectivo Del 1 de enero al 31 de diciembre de 2021		
Concepto	2021	2020
Flujos de Efectivo de las Actividades de Operación		
Origen	\$2,930,572.37	\$2,169,456.67
Impuestos	\$0.00	\$0.00
Cuotas y Aportaciones de Seguridad Social	\$0.00	\$0.00
Contribuciones de mejoras	\$0.00	\$0.00
Derechos	\$0.00	\$0.00
Productos de Tipo Corriente	\$0.00	\$0.00
Aprovechamientos de Tipo Corriente	\$13,960.00	\$21,310.00
Ingresos por Venta de Bienes y Servicios	\$0.00	\$0.00
Ingresos no Comprendidos en las Fracciones de la Ley de Ingresos Causados en Ejercicios Fiscales Anteriores Pendientes de Liquidación o Pago	\$0.00	\$0.00
Participaciones y Aportaciones	\$0.00	\$0.00
Transferencias, Asignaciones y Subsidios y Otras Ayudas	\$2,675,000.00	\$2,030,000.00
Otros Orígenes de Operación	\$241,612.37	\$118,146.67
Aplicación	\$2,817,129.97	\$2,360,533.73
Servicios Personales	\$2,285,629.17	\$1,896,179.72
Materiales y Suministros	\$371,058.42	\$185,342.60
Servicios Generales	\$62,973.65	\$131,400.13
Transferencias Internas y Asignaciones al Sector Público	\$0.00	\$0.00
Transferencias al resto del Sector Público	\$0.00	\$0.00
Subsidios y Subvenciones	\$0.00	\$0.00
Ayudas Sociales	\$97,468.73	\$147,611.28
Pensiones y Jubilaciones	\$0.00	\$0.00
Transferencias a Fideicomisos, Mandatos y Contratos Análogos	\$0.00	\$0.00
Transferencias a la Seguridad Social	\$0.00	\$0.00
Donativos	\$0.00	\$0.00
Transferencias al Exterior	\$0.00	\$0.00
Participaciones	\$0.00	\$0.00
Aportaciones	\$0.00	\$0.00
Convenios	\$0.00	\$0.00
Otras Aplicaciones de Operación	\$0.00	\$0.00
Flujos Netos de Efectivo por Actividades de Operación	\$113,442.40	-\$191,077.06
Flujos de Efectivo de las Actividades de Inversión		
Origen	\$0.00	\$0.00
Bienes Inmuebles, Infraestructura y Construcciones en Proceso	\$0.00	\$0.00
Bienes Muebles	\$0.00	\$0.00
Otros Orígenes de Inversión	\$0.00	\$0.00
Aplicación	\$0.00	\$0.00
Bienes Inmuebles, Infraestructura y Construcciones en Proceso	\$0.00	\$0.00
Bienes Muebles	\$0.00	\$0.00
Otras Aplicaciones de Inversión	\$0.00	\$0.00
Flujos Netos de Efectivo por Actividades de Inversión	\$0.00	\$0.00
Flujo de Efectivo de las Actividades de Financiamiento		
Origen	\$0.00	\$0.00
Endeudamiento Neto	\$0.00	\$0.00
Interno	\$0.00	\$0.00

 SISTEMA MUNICIPAL PARA EL DESARROLLO INTEGRAL DE LA FAMILIA DE SANTA CATARINA, S.L.P. Estado de Flujos de Efectivo Del 1 de enero al 31 de diciembre de 2021		
Concepto	2021	2020
Externo	\$0.00	\$0.00
Otros Orígenes de Financiamiento	\$0.00	\$0.00
Aplicación	\$0.00	\$0.00
Servicios de la Deuda	\$0.00	\$0.00
Interno	\$0.00	\$0.00
Externo	\$0.00	\$0.00
Otras Aplicaciones de Financiamiento	\$0.00	\$0.00
Flujos netos de Efectivo por Actividades de Financiamiento	\$0.00	\$0.00
Incremento/Disminución Neta en el Efectivo y Equivalentes al Efectivo	\$113,442.40	-\$191,077.06
Efectivo y Equivalentes al Efectivo al Inicio del Ejercicio	\$9,267.62	\$200,344.68
Efectivo y Equivalentes al Efectivo al Final del Ejercicio	\$122,710.02	\$9,267.62

Bajo protesta de decir verdad declaramos que los Estados Financieros y sus notas, son razonablemente correctos y son responsabilidad del emisor.

C. JESSICA GUADALUPE VERASTEGUI CHARLES
 PRESIDENTA DEL SMDIF DE
 SANTA CATARINA, S.L.P.
 AUTORIZÓ

C. ZAYRA SALDIERNA SANCHEZ
 DIRECTORA DEL SMDIF DE
 SANTA CATARINA, S.L.P.
 ELABORÓ

LIC. C.P. Y F. GUADALUPE DE JESUS
FLORES GONZALEZ
 CONTRALOR DEL SMDIF DE
 SANTA CATARINA, S.L.P.
 REVISÓ

 SISTEMA MUNICIPAL PARA EL DESARROLLO INTEGRAL DE LA FAMILIA DE SANTA CATARINA, S.L.P. Estado Analítico del Activo Del 1 de enero al 31 de diciembre de 2021					
Concepto	Saldo Inicial 1	Cargos del Periodo 2	Abonos del Periodo 3	Saldo Final 4 (1+2-3)	Variación del Periodo (4-1)
ACTIVO					
Activo Circulante	\$ 955,128.51	-\$ 5,177,458.16	\$ 5,307,436.21	\$ 1,207,652.38	\$ 252,523.87
Efectivo y Equivalentes	\$ 66,634.84	-\$ 5,177,458.16	\$ 5,307,436.21	\$ 319,158.71	\$ 252,523.87
Derechos a Recibir Efectivo o Equivalentes	\$ 9,267.62	\$ 2,724,525.00	\$ 2,611,082.60	\$ 122,710.02	\$ 113,442.40
Derechos a Recibir Bienes o Servicios	\$ 57,367.22	\$ 2,835,435.08	\$ 2,696,353.61	\$ 196,448.69	\$ 139,081.47
Inventarios	\$ -	\$ -	\$ -	\$ -	\$ -
Almacenes	\$ -	\$ -	\$ -	\$ -	\$ -
Estimación por Pérdida o Deterioro de Activos Circulantes	\$ -	\$ -	\$ -	\$ -	\$ -
Otros Activos Circulantes	\$ -	\$ -	\$ -	\$ -	\$ -
Activo No Circulante	\$ 888,493.67	\$ -	\$ -	\$ 888,493.67	\$ -
Inversiones Financieras a Largo Plazo	\$ -	\$ -	\$ -	\$ -	\$ -
Derechos a Recibir Efectivo o Equivalentes a Largo Plazo	\$ -	\$ -	\$ -	\$ -	\$ -
Bienes Inmuebles, Infraestructura y Construcciones en Proceso	\$ -	\$ -	\$ -	\$ -	\$ -
Bienes Muebles	\$ 858,493.67	\$ -	\$ -	\$ 858,493.67	\$ -
Activos Intangibles	\$ 30,000.00	\$ -	\$ -	\$ 30,000.00	\$ -
Depreciación, Deterioro y Amortización Acumulada de Bienes	\$ -	\$ -	\$ -	\$ -	\$ -
Activos Diferidos	\$ -	\$ -	\$ -	\$ -	\$ -
Estimación por Pérdida o Deterioro de Activos no Circulantes	\$ -	\$ -	\$ -	\$ -	\$ -
Otros Activos no Circulantes	\$ -	\$ -	\$ -	\$ -	\$ -

Bajo protesta de decir verdad declaramos que los Estados Financieros y sus notas, son razonablemente correctos y son responsabilidad del emisor.

C. JESSICA GUADALUPE VERASTEGUI CHARLES
PRESIDENTA DEL SMDIF DE
SANTA CATARINA, S.L.P.
AUTORIZÓ

C. ZAYRA SALDIERNA SANCHEZ
DIRECTORA DEL SMDIF DE
SANTA CATARINA, S.L.P.
ELABORÓ

LIC. C.P. Y F. GUADALUPE DE JESUS
FLORES GONZALEZ
CONTRALOR DEL SMDIF DE
SANTA CATARINA, S.L.P.
REVISÓ

Notas a los Estados Financieros / Notas de Desglose
Conciliación entre los Egresos Presupuestarios y los Gastos Contables
Correspondiente del 1 de enero al 31 de diciembre de 2021
(Cifras en pesos)



SISTEMA MUNICIPAL PARA EL DESARROLLO INTEGRAL DE LA FAMILIA DE SANTA CATARINA, S.L.P.

1. Total de egresos (presupuestarios)		\$2,817,129.97
2. Menos egresos presupuestarios no contables		
		\$ -
Mobiliario y equipo de administración		
Mobiliario y equipo educacional y recreativo		
Equipo e instrumental médico y de laboratorio		
Vehículos y equipo de transporte		
Equipo de defensa y seguridad		
Maquinaria, otros equipos y herramientas		
Activos biológicos		
Bienes inmuebles		
Activos intangibles		
Obra pública en bienes propios		
Acciones y participaciones de capital		
Compra de títulos y valores		
Inversiones en fideicomisos, mandatos y otros análogos		
Provisiones para contingencias y otras erogaciones especiales		
Amortización de la deuda pública		
Adeudos de ejercicios fiscales anteriores (ADEFAS)		
Otros Egresos Presupuestales No Contables		
3. Más gastos contables no presupuestales		
		\$ -
Estimaciones, depreciaciones, deterioros, obsolescencia y amortizaciones		
Provisiones		
Disminución de inventarios		
Aumento por insuficiencia de estimaciones por pérdida o deterioro u obsolescencia		
Aumento por insuficiencia de provisiones		
Otros Gastos		
Otros Gastos Contables No Presupuestales		
4. Total de Gasto Contable (4 = 1 - 2 + 3)		\$2,817,129.97

Bajo protesta de decir verdad declaramos que los Estados Financieros y sus notas, son razonablemente correctos y son responsabilidad del emisor.

C. JESSICA GUADALUPE VERASTEGUI CHARLES
PRESIDENTA DEL SMDIF DE
SANTA CATARINA, S.L.P.
AUTORIZÓ

C. ZAYRA SALDIERNA SANCHEZ
DIRECTORA DEL SMDIF DE
SANTA CATARINA, S.L.P.
ELABORÓ

LIC. C.P. Y F. GUADALUPE DE JESUS
FLORES GONZALEZ
CONTRALOR DEL SMDIF DE
SANTA CATARINA, S.L.P.



Notas a los Estados Financieros
Notas de Memoria (Cuentas de Orden)

SISTEMA MUNICIPAL PARA EL DESARROLLO INTEGRAL DE LA FAMILIA DE SANTA CATARINA, S.L.P.

Las cuentas de orden se utilizan para registrar movimientos de valores que no afecten o modifiquen el balance del ente contable, sin embargo, su incorporación en libros es necesaria con fines de recordatorio contable, de control y en general sobre los aspectos administrativos, o bien para consignar sus derechos o responsabilidades contingentes que puedan o no presentarse en el futuro.

Las cuentas que se manejan para efectos de este documento son las siguientes:

A) Contables:

Valores Los valores en custodia de instrumentos prestados a formadores de mercado e instrumentos de crédito recibidos en garantía de los formadores de mercado u otros.

Emisión de obligaciones Por tipo de emisión de instrumento: monto, tasa y vencimiento.

Avales y garantías No obstante, las cuentas de Avales y Garantías y la de Juicios que se encuentran clasificadas como cuentas de orden se pueden reconocer como pasivos contingentes dada la naturaleza de las operaciones que realizan los entes públicos.

Juicios Como ejemplos de juicios se tienen de forma enunciativa y no limitativa: civiles, penales, fiscales, agrarios, administrativos, ambientales, laborales, mercantiles y procedimientos arbitrales.

Contratos para Inversión Mediante Proyectos para Prestación de Servicios (PPS) y similares Los contratos firmados de construcciones por tipo de contrato.

Cuentas por cobrar a cargo de: El monto de las cuentas por cobrar (rezago) a cargo de los usuarios, por los servicios que les prestó el organismo de agua potable, o bien, por el **usuarios de los servicios de impuesto predial** pendiente de pagar a cargo de los contribuyentes. Deberán señalar que gestiones de cobro se implementaron para la **agua / contribuyentes del** recuperación de los saldos pendientes. **impuesto predial**

Saldo al 31 enero 2021	Monto por cobrar del ejercicio	Monto recaudado durante el ejercicio	Saldo al 31 de diciembre de 2021
\$ -	\$ -	\$ -	\$ -

Nota: Se deberá anexar en medio magnético, en formato de excel, el padrón de usuarios o contribuyentes con adeudo, el cual deberá señalar por lo menos: clave o número de control, nombre, ubicación o domicilio, clasificación (doméstico, comercial, etc.), periodo de adeudo y/o antigüedad, y monto del adeudo, compuesto por el importe de los impuestos o derechos, actualización, multas, recargos, otros cargos, y el total.

Bienes donados con motivo de nuevos desarrollos habitacionales El listado de los derechos, bienes y/o infraestructura que donaron / cedieron los fraccionadores, en proceso de formalizarse a favor del ente

Descripción	Nombre o denominación del donante	Documento fuente*	Monto	Estatus
NO APLICA	NO APLICA	NO APLICA	0	NO APLICA

*Carta de factibilidad o convenio firmado con el fraccionador.

Bienes concesionados o en comodato

Se informará, de manera agrupada, en las notas a los Estados Financieros las cuentas de orden contables y cuentas de orden presupuestario.

B) Presupuestales:

NOTAS DE MEMORIA

Cuenta	Nombre de la Cuenta	Saldo Inicial	Saldo Final	Flujo
8110-00-0000-00-0000-0000	LEY DE INGRESOS ESTIMADA	\$ 3,035,000.00	\$ 3,500,000.00	\$ 465,000.00
8120-00-0000-00-0000-0000	LEY DE INGRESOS POR EJECUTAR	\$ -	\$ 811,040.00	\$ 811,040.00
8130-00-0000-00-0000-0000	LEY DE INGRESOS MODIFICADA	-\$ 983,690.00	\$ -	\$ 983,690.00
8140-00-0000-00-0000-0000	LEY DE INGRESOS DEVENGADA	\$ 2,051,310.00	\$ 2,688,960.00	\$ 637,650.00
8150-00-0000-00-0000-0000	LEY DE INGRESOS RECAUDADA	\$ 2,051,310.00	\$ 2,688,960.00	\$ 637,650.00
8210-00-0000-00-0000-0000	PRESUPUESTO DE EGRESOS APROBADO	\$ 3,035,000.00	\$ 3,500,000.00	\$ 465,000.00
8220-00-0000-00-0000-0000	PRESUPUESTO DE EGRESOS POR EJERCER	\$ -	\$ 682,870.03	\$ 682,870.03

8230-00-0000-00-0000-0000	PRESUPUESTO DE EGRESOS MODIFICADO	-\$ 674,466.27	\$ -	\$ 674,466.27
8240-00-0000-00-0000-0000	PRESUPUESTO COMPROMETIDO	\$ 2,360,533.73	\$ 2,817,129.97	\$ 456,596.24
8250-00-0000-00-0000-0000	PRESUPUESTO DEVENGADO	\$ 2,360,533.73	\$ 2,817,129.97	\$ 456,596.24
8260-00-0000-00-0000-0000	PRESUPUESTO DE EGRESOS EJERCIDO	\$ 2,360,533.73	\$ 2,817,129.97	\$ 456,596.24
8270-00-0000-00-0000-0000	PRESUPUESTO DE EGRESOS PAGADO	\$ 2,360,533.73	\$ 2,817,129.97	\$ 456,596.24
...	...			
	TOTAL	17,956,598.65	25,140,349.91	7,183,751.26

Bajo protesta de decir verdad declaramos que los Estados Financieros y sus notas son correctos, verídicos y son responsabilidad del emisor.

C. JESSICA GUADALUPE VERASTEGUI CHARLES
PRESIDENTA DEL SMDIF DE
SANTA CATARINA, S.L.P.
AUTORIZÓ

C. ZAYRA SALDIERNA SANCHEZ
DIRECTORA DEL SMDIF DE
SANTA CATARINA, S.L.P.
ELABORÓ

LIC. C.P. Y F. GUADALUPE DE JESUS
FLORES GONZALEZ
CONTRALOR DEL SMDIF DE
SANTA CATARINA, S.L.P.
REVISÓ



NOTAS DE GESTIÓN ADMINISTRATIVA

INFORME DEL 1 DE ENERO AL 31 DE DICIEMBRE DE 2021

SISTEMA MUNICIPAL PARA EL DESARROLLO INTEGRAL DE LA FAMILIA DE SANTA CATARINA, S.L.P.

1. Introducción:

Breve descripción de las actividades principales del municipio.

El Sistema Municipal para el Desarrollo Integral de la Familia, tiene el firme propósito de cumplir cabalmente el objetivo de brindar la asistencia social a la población a través de programas acordes y congruentes a la realidad que vive la población de Santa Catarina, para lo cual pretende que la Asistencia Social se acepte como el conjunto de acciones dirigidas a convertir en positivas las circunstancias adversas que impiden al hombre su realización como individuo, como miembro de una familia y de la comunidad; así como la protección física, mental y social a personas en estado de abandono e incapaces, en tanto se logre una solución satisfactoria a su situación.

2. Panorama Económico y Financiero:

Se informará sobre las principales condiciones económico-financieras bajo las cuales el municipio estuvo operando; y las cuales influyeron en la toma de decisiones de la administración municipal.

Sistema Municipal para el Desarrollo Integral de la Familia de Santa Catarina, S.L.P. cuenta con un presupuesto anual, el cual se integra principalmente de ingresos propios, por otros aprovechamientos (cuotas de recuperación), así como Transferencias Internas y Asignaciones al Sector Público (transferencias municipio de Santa Catarina) así mismo se cuenta con el presupuesto anual de egresos, el cual nos permite prever los diferentes gastos que son necesarios para la operación del ente descentralizado, que serán aplicados en sus diferentes programas, cubriendo de esta forma los objetivos y metas establecidas. Además contamos con Estados Financieros; a través de su Estado de Resultados nos permite reportar las operaciones efectuadas tanto en sus ingresos y egresos, el cual mide u obtiene la estimación del remanente o déficit, el Estado de Origen y Aplicación de Recursos nos muestra el origen de los recursos y la aplicación de los mismos reflejándonos el aumento o disminución del efectivo, el Balance General nos muestra la situación financiera de nuestra entidad lo cual contribuye en la toma de decisiones.

3. Autorización e Historia:

Se informará sobre:

a) Fecha de creación del Municipio:

El Sistema Municipal para el Desarrollo Integral de la Familia de Santa Catarina, es un Organismo Público Descentralizado de la Administración Pública Municipal, cuya personalidad



NOTAS DE GESTIÓN ADMINISTRATIVA

INFORME DEL 1 DE ENERO AL 31 DE DICIEMBRE DE 2021

SISTEMA MUNICIPAL PARA EL DESARROLLO INTEGRAL DE LA FAMILIA DE SANTA CATARINA, S.L.P.

jurídica le fue otorgada mediante acta de fecha 23 de noviembre de 1999 y reconocida mediante sesión extraordinaria de Cabildo.

Que en la actualidad se requiere mejorar las reglas que rigen el Sistema Municipal para el Desarrollo Integral de la Familia de Santa Catarina ya que el anterior reglamento no contempla normas idóneas para resolver las dificultades que hoy en nuestros días se presentan.

b) Principales cambios en su estructura durante el ejercicio 2021.

En virtud de tal exposición es por lo que existe la apremiante necesidad de abrogar el reglamento interno del Sistema Municipal para el Desarrollo Integral de la Familia de Santa Catarina, S.L.P. Publicado el día 06 de febrero del año 2018. Toda vez que el presente reglamento tiene como finalidad regular el funcionamiento del Sistema Municipal DIF con relación a los servicios de asistencia social pública que se aplicarán en el Municipio de Santa Catarina, S.L.P., tendiendo siempre a fortalecer la asistencia social en el municipio en beneficio de los sujetos vulnerables; además permite el presente reglamento reestructurar el organigrama de la Junta de Gobierno, así como los diversos departamentos que conforman el SMDIF de Santa Catarina, S.L.P. cuyo objeto primordial es salvaguardar, respetar y proteger los derechos, obligaciones, deberes y facultades todo individuo vulnerable; El presente reglamento permite aplicar en forma supletoria entre otras, la Ley sobre los Derechos de los Niños, Niñas y Adolescentes del Estado, Ley de atención a la Víctima del Delito del Estado Libre y Soberano de San Luis Potosí, Ley de Asistencia Social para el Estado y Municipios de San Luis Potosí, Ley Estatal para las Personas con Discapacidad y demás afines.

4. Organización y Objeto Social:

Se informará sobre:

a) Objeto social.

Aplicar la política en materia de asistencia social a través de acciones que permitan acercar a los sujetos de recepción de los servicios de asistencia social, a los beneficios de la atención profesional y especializada que redunde en una mejorar la calidad de vida de la población más vulnerable y por consiguiente en un mejor desarrollo familiar.

b) Principales actividades.

Brindar asistencia social a la población más vulnerable; a través las siguientes líneas de acción: atención de adultos mayores, asistencia jurídica familiar, orientación familiar y atención a la infancia, atención a personas con discapacidad y rehabilitación, centros de desarrollo familiar y asistencia social, así como desarrollo comunitario y nutricional.

c) Régimen Jurídico que le es aplicable. (Forma como está dado de alta el municipio ante la Secretaría de Hacienda y Crédito Público).

NOTAS DE GESTIÓN ADMINISTRATIVA

INFORME DEL 1 DE ENERO AL 31 DE DICIEMBRE DE 2021

SISTEMA MUNICIPAL PARA EL DESARROLLO INTEGRAL DE LA FAMILIA DE SANTA CATARINA, S.L.P.

Personas Morales con Fines no Lucrativos.

- d) Consideraciones fiscales del municipio: obligaciones fiscales (revelar el tipo de contribuciones que esté obligado a pagar o retener).

Declaración Informativa mensual de Proveedores.
 Entero de retenciones mensuales de ISR por sueldos y salarios.
 2% Sobre Nómina.

- e) Estructura organizacional básica.- Anexar organigrama vigente del municipio.

Se anexa Organigrama del Sistema Municipal para el Desarrollo Integral de la Familia de Santa Catarina, S.L.P.

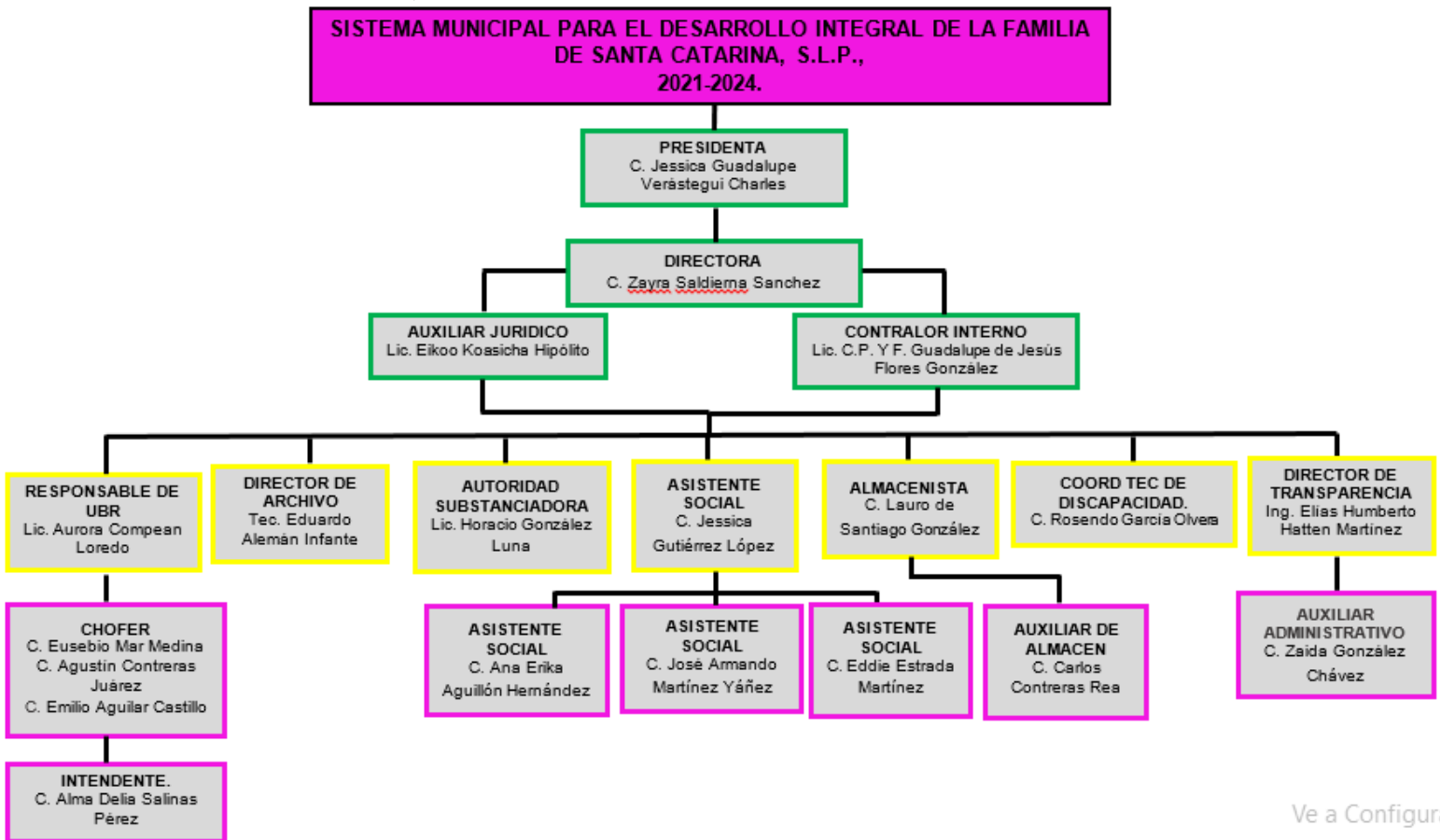

Ve a Configur

- f) Fideicomisos, mandatos y análogos de los cuales es fideicomitente o fideicomisario.

No Aplica



NOTAS DE GESTIÓN ADMINISTRATIVA

INFORME DEL 1 DE ENERO AL 31 DE DICIEMBRE DE 2021

SISTEMA MUNICIPAL PARA EL DESARROLLO INTEGRAL DE LA FAMILIA DE SANTA CATARINA, S.L.P.

5. Bases de Preparación de los Estados Financieros:

Se informará sobre:

- a) Se ha observado la normatividad emitida por el CONAC y las disposiciones legales aplicables: Si (X) No ()

Comentarios: Se ha observado la normatividad emitida por la CONAC y la Ley General de Contabilidad Gubernamental (LGCG) para la emisión de la Información Financiera, actualmente nos encontramos en la implantación de la misma.

- b) La normatividad aplicada para el reconocimiento, valuación y revelación de los diferentes rubros de la información financiera, así como las bases de medición utilizadas para la elaboración de los estados financieros; por ejemplo: costo histórico, valor de realización, valor razonable, valor de recuperación o cualquier otro método empleado y los criterios de aplicación de los mismos.

Si se ha observado la normatividad emitida por la CONAC, la cual estamos en la implantación de la misma y se tiene un avance del 65% en los lineamientos de la Contabilidad Gubernamental.

- c) Postulados básicos.

Se tiene un Avance del 65% en los Lineamientos de la Contabilidad Gubernamental.

- d) Normatividad supletoria. En caso de emplear varios grupos de normatividades (normatividades supletorias), deberá realizar la justificación razonable correspondiente, su alineación con los PBCG y a las características cualitativas asociadas descritas en el MCCG (documentos publicados en el Diario Oficial de la Federación, agosto 2009).

Se tiene un avance del 65% en los lineamientos de la contabilidad gubernamental.

6. Políticas de Contabilidad Significativas:

Se informará sobre:

- a) Actualización: se informará del método utilizado para la actualización del valor de los activos, pasivos y Hacienda Pública y/o patrimonio y las razones de dicha elección. Así como informar de la desconexión o reconexión inflacionaria:

No Aplica

- b) Informar sobre la realización de operaciones en el extranjero y de sus efectos en la información financiera gubernamental.

No Aplica



NOTAS DE GESTIÓN ADMINISTRATIVA

INFORME DEL 1 DE ENERO AL 31 DE DICIEMBRE DE 2021

SISTEMA MUNICIPAL PARA EL DESARROLLO INTEGRAL DE LA FAMILIA DE SANTA CATARINA, S.L.P.

- c) Método de valuación de la inversión en acciones de Compañías subsidiarias no consolidadas y asociadas.

No Aplica

- d) Sistema y método de valuación de inventarios y costo de lo vendido.

No Aplica

- e) Beneficios a empleados: revelar el cálculo de la reserva actuarial, valor presente de los ingresos esperados comparado con el valor presente de la estimación de gastos tanto de los beneficiarios actuales como futuros.

No Aplica

- f) Provisiones: objetivo de su creación, monto y plazo:

No Aplica

- g) Reservas: objetivo de su creación, monto y plazo:

No Aplica

- h) Cambios en políticas contables y corrección de errores junto con la revelación de los efectos que se tendrá en la información financiera del ente público, ya sea retrospectivos o prospectivos:

No Aplica

- i) Reclasificaciones: Se deben revelar todos aquellos movimientos entre cuentas por efectos de cambios en los tipos de operaciones:

No Aplica

- j) Depuración y cancelación de saldos:

No Aplica

7. Posición en Moneda Extranjera y Protección por Riesgo Cambiario:

Se informará sobre:

- a) Activos en moneda extranjera.



NOTAS DE GESTIÓN ADMINISTRATIVA

INFORME DEL 1 DE ENERO AL 31 DE DICIEMBRE DE 2021

SISTEMA MUNICIPAL PARA EL DESARROLLO INTEGRAL DE LA FAMILIA DE SANTA CATARINA, S.L.P.

No Aplica

- b) Pasivos en moneda extranjera.

No Aplica

- c) Posición en moneda extranjera.

No Aplica

- d) Tipo de cambio.

No Aplica

- e) Equivalente en moneda nacional.

No Aplica

Lo anterior se informará por cada tipo de moneda extranjera que se encuentre en los rubros de activo y pasivo.

No Aplica

Adicionalmente, se informará sobre los métodos de protección de riesgo por variaciones en el tipo de cambio.

No Aplica

8. Reporte Analítico del Activo:

Debe mostrar la siguiente información:

- a) Vida útil o porcentajes de depreciación, deterioro o amortización utilizados en los diferentes tipos de activos:

En proceso de aplicar

- b) Cambios en el porcentaje de depreciación o valor residual de los activos:

En proceso de aplicar

- c) Importe de los gastos capitalizados en el ejercicio, tanto financieros como de investigación y desarrollo:



NOTAS DE GESTIÓN ADMINISTRATIVA

INFORME DEL 1 DE ENERO AL 31 DE DICIEMBRE DE 2021

SISTEMA MUNICIPAL PARA EL DESARROLLO INTEGRAL DE LA FAMILIA DE SANTA CATARINA, S.L.P.

No Aplica

- d) Riesgos por tipo de cambio o tipo de interés de las inversiones financieras:

No Aplica

- e) Valor activado en el ejercicio de los bienes construidos por el municipio:

No Aplica

- f) Otras circunstancias de carácter significativo que afecten el activo, tales como bienes en garantía, señalados en embargos, litigios, títulos de inversiones entregados en garantías, baja significativa del valor de inversiones financieras, etc.:

No Aplica

- g) Desmantelamiento de activos, procedimientos, implicaciones, efectos contables:

No Aplica

- h) Administración de activos; planeación con el objetivo de que el ente los utilice de manera más efectiva:

No Aplica

Adicionalmente, se deben incluir las explicaciones de las principales variaciones en el activo, en cuadros comparativos como sigue:

- a) Inversiones en valores.

No Aplica

- b) Patrimonio de Organismos descentralizados de Control Presupuestario Indirecto.

No Aplica

- c) Inversiones en empresas de participación mayoritaria.

No Aplica

- d) Inversiones en empresas de participación minoritaria.

No Aplica



NOTAS DE GESTIÓN ADMINISTRATIVA

INFORME DEL 1 DE ENERO AL 31 DE DICIEMBRE DE 2021

SISTEMA MUNICIPAL PARA EL DESARROLLO INTEGRAL DE LA FAMILIA DE SANTA CATARINA, S.L.P.

- e) Patrimonio de organismos descentralizados de control presupuestario directo, según corresponda.

No Aplica

9. Fideicomisos, Mandatos y Análogos:

Se deberá informar:

- a) Por ramo administrativo que los reporta:

No Aplica

- b) Enlistar los de mayor monto de disponibilidad, relacionando aquéllos que conforman el 80% de las disponibilidades:

No Aplica

10. Reporte de la Recaudación:

- a) Análisis del comportamiento de la recaudación, de forma separada los ingresos locales de los federales:

Aprovechamientos tipo Corriente

Otros Aprovechamientos

Transferencias internas y Asignaciones del Sector Público

- b) Proyección de la recaudación e ingresos en el mediano plazo:

No Aplica

11. Información sobre la Deuda y el Reporte Analítico de la Deuda:

Se informará lo siguiente:

- a) Utilizar al menos los siguientes indicadores: deuda respecto al PIB y deuda respecto a la recaudación tomando, como mínimo, un período igual o menor a 5 años.
- b) Información de manera agrupada por tipo de valor gubernamental o instrumento financiero en la que se considere intereses, comisiones, tasa, perfil de vencimiento y otros gastos de la deuda.



NOTAS DE GESTIÓN ADMINISTRATIVA

INFORME DEL 1 DE ENERO AL 31 DE DICIEMBRE DE 2021

SISTEMA MUNICIPAL PARA EL DESARROLLO INTEGRAL DE LA FAMILIA DE SANTA CATARINA, S.L.P.

12. Calificaciones otorgadas:

Informar, tanto del municipio como cualquier transacción realizada, que haya sido sujeta a una calificación crediticia:

No Aplica

13. Proceso de Mejora:

Se informará de:

- a) Principales Políticas de control interno:

En proceso se tiene un avance de 82%

- b) Medidas de desempeño financiero, metas y alcance:

Se puede evaluar las medidas de desempeño por medio del PBR Y MIR del presupuesto de Egresos 2021

14. Información por Segmentos:

Cuando se considere necesario se podrá revelar la información financiera de manera segmentada debido a la diversidad de las actividades y operaciones que realiza el municipio, ya que la misma proporciona información acerca de las diferentes actividades operativas en las cuales participa, de los productos o servicios que maneja, de las diferentes áreas geográficas, de los grupos homogéneos con el objetivo de entender el desempeño del ente, evaluar mejor los riesgos y beneficios del mismo; y entenderlo como un todo y sus partes integrantes.

Consecuentemente, esta información contribuye al análisis más preciso de la situación financiera, grados y fuentes de riesgo y crecimiento potencial de negocio.

15. Eventos Posteriores al Cierre:

El organismo informará el efecto en sus estados financieros de aquellos hechos ocurridos en el período posterior al que informa, que proporcionan mayor evidencia sobre eventos que le afecten económicamente y que no se conocían a la fecha de cierre.

Nada que manifestar

16. Partes Relacionadas:



NOTAS DE GESTIÓN ADMINISTRATIVA
INFORME DEL 1 DE ENERO AL 31 DE DICIEMBRE DE 2021

SISTEMA MUNICIPAL PARA EL DESARROLLO INTEGRAL DE LA FAMILIA DE SANTA CATARINA, S.L.P.

Se debe establecer por escrito que no existen partes relacionadas que pudieran ejercer influencia significativa sobre la toma de decisiones financieras y operativas:

No aplica

17. Responsabilidad sobre la presentación razonable de los Estados Financieros:

La Información Contable deberá estar firmada en cada página de la misma e incluir al final la siguiente leyenda: "***Bajo protesta de decir verdad declaramos que los Estados Financieros y sus notas, son razonablemente correctos y son responsabilidad del emisor***". Lo anterior, no será aplicable para la información contable consolidada.

"Bajo protesta de decir verdad declaramos que los Estados Financieros y sus notas, son razonablemente correctos y son responsabilidad del emisor."

C. JESSICA GUADALUPE
VERASTEGUI CHARLES
PRESIDENTA DEL SMDIF DE
SANTA CATARINA, S.L.P
AUTORIZÓ

C. ZAYRA SALDIERNA SANCHEZ
DIRECTORA DEL SMDIF DE
SANTA CATARINA, S.L.P.
ELABORÓ

LIC. C.P. Y F. GUADALUPE DE JESUS
FLORES GONZALEZ
CONTRALOR INTERNO DEL SMDIF DE
SANTA CATARINA, S.L.P.
REVISÓ



SISTEMA MUNICIPAL PARA EL DESARROLLO INTEGRAL DE LA FAMILIA DE SANTA CATARINA, S.L.P.

Notas a los Estados Financieros

Resumen del contenido de los Anexos de las Notas de Desglose

No. Anexo	Apartado	Rubro	Descripción del Anexo
C-07	I) Notas al Estado de Situación Financiera	Activo	Efectivo y Equivalentes
C-08			Derechos a Recibir Efectivo y Equivalentes y Bienes o Servicios a Recibir
C-09			Inversiones Financieras
C-10			Inversiones Financieras (Fideicomisos)
C-11			Bienes Muebles, Inmuebles e Intangibles
C-12			Estimaciones y Deterioros
C-13			Otros activos
C-14			Antigüedad de saldos de las cuentas y documentos por cobrar
C-15		Pasivo	Antigüedad de saldos de las cuentas y documentos por pagar
C-16			Fondos y Bienes de Terceros en Administración y/o en Garantía
C-17	Pasivos diferidos y otros		
C-18	II) Notas al Estado de Actividades	Ingresos de Gestión	Ingresos de Gestión
C-19			Otros Ingresos y Beneficios
C-20		Gastos y Otras Pérdidas	Gastos, transferencias, subsidios, otras ayudas, participaciones y aportaciones, otros gastos y pérdidas extraordinarias e ingresos y gastos extraordinarios
C-21	III) Notas al Estado de Variación en la Hacienda Pública	Modificaciones al patrimonio	Modificaciones al Patrimonio Contribuido
C-22			Modificaciones al Patrimonio Generado
C-23	IV) Notas al Estado de Flujos de Efectivo	Efectivo y equivalentes	Flujo de efectivo
C-24			Detalle de las adquisiciones de bienes muebles e inmuebles realizadas durante el ejercicio
C-25			Conciliación de los Flujos de Efectivo Netos
C-26	V) Conciliación entre los ingresos presupuestarios y contables, así como entre los egresos presupuestarios y los gastos contables	Conciliación entre ingresos presupuestarios y contables, y los egresos presupuestarios y los gastos contables	Conciliación entre los ingresos presupuestarios y contables
C-27			Conciliación entre los Egresos Presupuestarios y los Gastos Contables



Notas a los Estados Financieros / Notas de Desglose
Notas al Estado de Situación Financiera
Activo
Efectivo y Equivalentes

SISTEMA MUNICIPAL PARA EL DESARROLLO INTEGRAL DE LA FAMILIA DE SANTA CATARINA, S.L.P.

Fondos con Afectación Específica

Cuenta	Nombre de la cuenta	Tipo	Monto
1112	BANCOS/TESORERIA	BANCOS	\$ 122,710.02
		Total	122,710.02

Inversiones financieras

Cuenta	Nombre de la cuenta	Tipo	Monto	Clasificación a corto y largo plazo			
				Menor a 90 días	Menor a 180 días	Menor o igual a 365	Mayor a 365 días
"EL PRESENTE FORMATO NO FUE UTILIZADO, EN RAZÓN DE QUE LA INFORMACIÓN REQUERIDA NO ES APLICABLE A ESTA ENTIDAD"							
		Total	0.00				

Bajo protesta de decir verdad declaramos que los Estados Financieros y sus notas, son razonablemente correctos y son responsabilidad del emisor.

C. JESSICA GUADALUPE VERASTEGUI CHARLES
PRESIDENTA DEL SMDIF DE
SANTA CATARINA, S.L.P.
AUTORIZÓ

C. ZAYRA SALDIERNA SANCHEZ
DIRECTORA DEL SMDIF DE
SANTA CATARINA, S.L.P.
ELABORÓ

LIC. C.P. Y F. GUADALUPE DE JESUS
FLORES GONZALEZ
CONTRALOR DEL SMDIF DE
SANTA CATARINA, S.L.P.
REVISÓ



Notas a los Estados Financieros / Notas de Desglose
Notas al Estado de Situación Financiera
Activo
Derechos a Recibir Efectivo y Equivalentes y Bienes o Servicios a Recibir

SISTEMA MUNICIPAL PARA EL DESARROLLO INTEGRAL DE LA FAMILIA DE SANTA CATARINA, S.L.P.

Ingresos por Recuperar a Corto Plazo

Cuenta	Nombre de la cuenta	Monto					Montos sujetos a algún tipo de juicio	
			2020	2019	2018	2017	Tipo	Factibilidad de cobro
1123	DEUDORES DIVERSOS POR COBRAR A CORTO PLAZO	\$ 132,981.33	\$ 1,791.73	\$ -	\$ -	\$ -		
1129	OTROS DERECHOS A RECIBIR EFECTIVO O EQUIVALENTE A CORTO PLAZO	\$ 63,467.36	\$ 55,575.49	\$ 46,332.01	\$ 8,673.58	\$ 6,012.29		
	Total	\$ 196,448.69						

Bajo protesta de decir verdad declaramos que los Estados Financieros y sus notas, son razonablemente correctos y son responsabilidad del emisor.

C. JESSICA GUADALUPE VERASTEGUI CHARLES
 PRESIDENTA DEL SMDIF DE
 SANTA CATARINA, S.L.P.
 AUTORIZÓ

C. ZAYRA SALDIERNA SANCHEZ
 DIRECTORA DEL SMDIF DE
 SANTA CATARINA, S.L.P.
 ELABORÓ

LIC. C.P. Y F. GUADALUPE DE JESUS FLORES GONZALEZ
 CONTRALOR DEL SMDIF DE
 SANTA CATARINA, S.L.P.
 REVISÓ

Descripción
Cuenta: Corresponde al número de la cuenta contable.
Nombre de la Cuenta: Corresponde al nombre o descripción de la cuenta contable.
Monto: Saldo final de la cuenta al cierre del ejercicio fiscal.



Notas a los Estados Financieros / Notas de Desglose
Notas al Estado de Situación Financiera
Activo
Inversiones Financieras

SISTEMA MUNICIPAL PARA EL DESARROLLO INTEGRAL DE LA FAMILIA DE SANTA CATARINA, S.L.P.

Fideicomisos, Mandatos y Contratos Análogos

Cuenta	Nombre de la cuenta	Monto	Tipo	Características	Nombre del Fideicomiso	Objeto del Fideicomiso
"EL PRESENTE FORMATO NO FUE UTILIZADO, EN RAZÓN DE QUE LA INFORMACIÓN REQUERIDA NO ES APLICABLE A ESTA ENTIDAD"						
	Total:	0.00				

Bajo protesta de decir verdad declaramos que los Estados Financieros y sus notas, son razonablemente correctos y son responsabilidad del emisor.

C. JESSICA GUADALUPE VERASTEGUI CHARLES
 PRESIDENTA DEL SMDIF DE
 SANTA CATARINA, S.L.P.
 AUTORIZÓ

C. ZAYRA SALDIERNA SANCHEZ
 DIRECTORA DEL SMDIF DE
 SANTA CATARINA, S.L.P.
 ELABORÓ

LIC. C.P. Y F. GUADALUPE DE JESUS
 FLORES GONZALEZ
 CONTRALOR DEL SMDIF DE
 SANTA CATARINA, S.L.P.
 REVISÓ



Notas a los Estados Financieros / Notas de Desglose
 Notas al Estado de Situación Financiera
 Activo
 Inversiones Financieras (Fideicomisos)

SISTEMA MUNICIPAL PARA EL DESARROLLO INTEGRAL DE LA FAMILIA DE SANTA CATARINA, S.L.P.

Participaciones y Aportaciones de Capital

Cuenta	Nombre de la cuenta	Monto	Tipo	Ente público
"EL PRESENTE FORMATO NO FUE UTILIZADO, EN RAZÓN DE QUE LA INFORMACIÓN REQUERIDA NO ES APLICABLE A ESTA ENTIDAD"				
	Total	0.00		

Bajo protesta de decir verdad declaramos que los Estados Financieros y sus notas, son razonablemente correctos y son responsabilidad del emisor.

C. JESSICA GUADALUPE VERASTEGUI CHARLES
 PRESIDENTA DEL SMDIF DE
 SANTA CATARINA, S.L.P.
 AUTORIZÓ

C. ZAYRA SALDIERNA SANCHEZ
 DIRECTORA DEL SMDIF DE
 SANTA CATARINA, S.L.P.
 ELABORÓ

LIC. C.P. Y F. GUADALUPE DE JESUS
 FLORES GONZALEZ
 CONTRALOR DEL SMDIF DE
 SANTA CATARINA, S.L.P.
 REVISÓ



Notas a los Estados Financieros / Notas de Desglose
Notas al Estado de Situación Financiera
Activo
Bienes Muebles, Inmuebles e Intangibles

SISTEMA MUNICIPAL PARA EL DESARROLLO INTEGRAL DE LA FAMILIA DE SANTA CATARINA, S.L.P.

Bienes Muebles e Inmuebles

Cuenta	Nombre de la Cuenta	Monto de Depreciación	Acumulada	Procedimiento	Características
1241-1-0001-01	Escritorio de Madera .75 X1.51	\$ -	\$ -		Mobiliario de Oficina 2008
1241-1-0001-02	9 Sillas Negras	\$ -	\$ -		Mobiliario de Oficina 2008
1241-1-0001-03	Base para Computadora 0.62 X 0.50	\$ -	\$ -		Mobiliario de Oficina 2008
1241-1-0001-04	Silla Negra Terminada en Vinilico	\$ -	\$ -		Mobiliario de Oficina 2008
1241-1-0001-05	Librero Madera Pino Verde	\$ -	\$ -		Mobiliario de Oficina 2008
1241-1-0001-06	Mesa Color Gris 0.61 X 1.20	\$ -	\$ -		Mobiliario de Oficina 2008
1241-1-0001-07	Silla Secretarial Giratoria Negro	\$ -	\$ -		Mobiliario de Oficina 2008
1241-1-0001-08	Gabinete Metalico 4 Gabetas Gris	\$ -	\$ -		Mobiliario de Oficina 2008
1241-1-0001-09	television Marca SANSUI	\$ -	\$ -		Mobiliario de Oficina 2008
1241-1-0001-10	Video Cassete tape player KENTCH	\$ -	\$ -		Mobiliario de Oficina 2008
1241-1-0001-11	Ventilador Blanco marca FAN STAR	\$ -	\$ -		Mobiliario de Oficina 2008
1241-1-0001-12	Copiadora Marca RICOH AFICIO 1113	\$ -	\$ -		Mobiliario de Oficina 2008
1241-1-0001-13	Gabeta 2 Cajones Metalicos gris	\$ -	\$ -		Mobiliario de Oficina 2008
1241-1-0001-14	Librero de Madera con 2 cajones	\$ -	\$ -		Mobiliario de Oficina 2008
1241-1-0001-15	Gabeta con 3 Cajones Metalicos Gris	\$ -	\$ -		Mobiliario de Oficina 2008
1241-1-0001-16	Base Para computadora de Madera PRINTAFORM	\$ -	\$ -		Mobiliario de Oficina 2008
1241-1-0001-17	Mesa Ejecutiva de Madera	\$ -	\$ -		Mobiliario de Oficina 2008
1241-1-0002-01	Juego de Garrafon	\$ -	\$ -		Mobiliario de Oficina 2010
1241-1-0002-02	Estufa 30 Pulgadas MABE	\$ -	\$ -		Mobiliario de Oficina 2010
1241-1-0002-03	Videocamara digital	\$ -	\$ -		Mobiliario de Oficina 2010
1241-1-0002-04	Camara SONY DSC W310	\$ -	\$ -		Mobiliario de Oficina 2010
1241-1-0003-01	Mueble de madera Para computadora	\$ -	\$ -		EJERCICIO 21012
1241-1-0004-01	Ventilador Industrial MY-3315	\$ -	\$ -		EJERCICIO 2013
1241-1-0004-02	Ventilador industrial MY-3315	\$ -	\$ -		EJERCICIO 2013
1241-3-0001-01	Computadora ACER INTEL PENTIUM 4	\$ -	\$ -		Equipo de Cómputo 2009
1241-3-0001-02	Impresora EPSON STYLUS C79	\$ -	\$ -		Equipo de Cómputo 2009
1241-3-0001-03	Impresora HP DESKJET 5940	\$ -	\$ -		Equipo de Cómputo 2009
1241-3-0002-01	Impresora Epson L220	\$ -	\$ -		Equipo de Cómputo 2010
1241-3-0003-01	Equipo de Computo INTEL INSIDE	\$ -	\$ -		Equipo de Cómputo 2012
1241-3-0004-01	SOFTWARE INDETEC	\$ -	\$ -		EJERCICIO 2013
1241-3-5151	EQUIPO DE CÓMPUTO Y DE TECLOGÍAS DE LA INFORMACIÓN	\$ -	\$ -		EJERCICIO 2013
1244-1-0001-01	Camioneta NISSAN Roja Doble Cabina	\$ -	\$ -		Equipo de Transporte 2009
1244-1-0001-03	Camioneta FORD 3500 Rojo	\$ -	\$ -		Equipo de Transporte 2009
1244-1-0001-04	Carroceria para Camioneta Tres Tonaladas	\$ -	\$ -		Equipo de Transporte 2009

1244-1-0001-05	Urvan 15 Pasajeros 4 Puertas	\$ -	\$ -		Equipo de Transporte 2009
1244-1-0002-02	NISSAN Roja 2007	\$ -	\$ -		Equipo de Transporte 2011
1246-5-5651	EQUIPO DE COMUNICACIÓN Y TELECOMUNICACIÓN	\$ -	\$ -		
	Total:	\$ -	\$ -		

Cuenta	Nombre de la Cuenta	Saldo Inicial del Ejercicio	Saldo Final del Ejercicio	Flujo	Criterio
Activos Intangibles					
1250	ACTIVOS INTANGIBLES	\$ 30,000.00	\$ 30,000.00		
Activos Diferidos					
1270	ACTIVOS DIFERIDOS	\$ -	\$ -		
Amortización Acumulada					
	Total:	30,000.00	30,000.00	0.00	

Bajo protesta de decir verdad declaramos que los Estados Financieros y sus notas, son razonablemente correctos y son responsabilidad del emisor.

C. JESSICA GUADALUPE VERASTEGUI CHARLES
 PRESIDENTA DEL SMDIF DE
 SANTA CATARINA, S.L.P.
 AUTORIZÓ

C. ZAYRA SALDIERNA SANCHEZ
 DIRECTORA DEL SMDIF DE
 SANTA CATARINA, S.L.P.
 ELABORÓ

LIC. C.P. Y F. GUADALUPE DE JESUS
FLORES GONZALEZ
 CONTRALOR DEL SMDIF DE
 SANTA CATARINA, S.L.P.
 REVISÓ



Notas a los Estados Financieros / Notas de Desglose
Notas al Estado de Situación Financiera
Activo
Estimaciones y Deterioros

SISTEMA MUNICIPAL PARA EL DESARROLLO INTEGRAL DE LA FAMILIA DE SANTA CATARINA, S.L.P.

Texto y Formato Libre

Cuenta	Criterios para la Determinación de las Estimaciones	Observaciones
"EL PRESENTE FORMATO NO FUE UTILIZADO, EN RAZÓN DE QUE LA INFORMACIÓN REQUERIDA NO ES APLICABLE A ESTA ENTIDAD"		
(especificar otras)		

Bajo protesta de decir verdad declaramos que los Estados Financieros y sus notas, son razonablemente correctos y son responsabilidad del emisor.

C. JESSICA GUADALUPE VERASTEGUI CHARLES
 PRESIDENTA DEL SMDIF DE
 SANTA CATARINA, S.L.P.
 AUTORIZÓ

C. ZAYRA SALDIERNA SANCHEZ
 DIRECTORA DEL SMDIF DE
 SANTA CATARINA, S.L.P.
 ELABORÓ

LIC. C.P. Y F. GUADALUPE DE JESUS
 FLORES GONZALEZ
 CONTRALOR DEL SMDIF DE
 SANTA CATARINA, S.L.P.
 REVISÓ



Notas a los Estados Financieros / Notas de Desglose
Notas al Estado de Situación Financiera
Activo
Otros activos

SISTEMA MUNICIPAL PARA EL DESARROLLO INTEGRAL DE LA FAMILIA DE SANTA CATARINA, S.L.P.

Cuenta	Nombre de la cuenta	Monto	Características
"EL PRESENTE FORMATO NO FUE UTILIZADO, EN RAZÓN DE QUE LA INFORMACIÓN REQUERIDA NO ES APLICABLE A ESTA ENTIDAD"			
	Total:	0.00	

Bajo protesta de decir verdad declaramos que los Estados Financieros y sus notas, son razonablemente correctos y son responsabilidad del emisor.

C. JESSICA GUADALUPE VERASTEGUI CHARLES
 PRESIDENTA DEL SMDIF DE
 SANTA CATARINA, S.L.P.
 AUTORIZÓ

C. ZAYRA SALDIERNA SANCHEZ
 DIRECTORA DEL SMDIF DE
 SANTA CATARINA, S.L.P.
 ELABORÓ

LIC. C.P. Y F. GUADALUPE DE JESUS
FLORES GONZALEZ
 CONTRALOR DEL SMDIF DE
 SANTA CATARINA, S.L.P.
 REVISÓ



Notas a los Estados Financieros / Notas de Desglose
Notas al Estado de Situación Financiera
Activo
Antigüedad de saldos de las cuentas y documentos por cobrar

SISTEMA MUNICIPAL PARA EL DESARROLLO INTEGRAL DE LA FAMILIA DE SANTA CATARINA, S.L.P.

Cuenta	Nombre de la cuenta	Saldo al 31 de diciembre de 2021	Antigüedad				Factibilidad de cobro
			Menor a 90 días	Menor a 180 días	Menor o igual a 365	Mayor a 365 días	
1123	DEUDORES DIVERSOS POR COBRAR A CORTO PLAZO	\$ 132,981.33			X		
	Total	\$ 132,981.33					

Bajo protesta de decir verdad declaramos que los Estados Financieros y sus notas, son razonablemente correctos y son responsabilidad del emisor.

C. JESSICA GUADALUPE VERASTEGUI CHARLES
 PRESIDENTA DEL SMDIF DE
 SANTA CATARINA, S.L.P.
 AUTORIZÓ

C. ZAYRA SALDIERNA SANCHEZ
 DIRECTORA DEL SMDIF DE
 SANTA CATARINA, S.L.P.
 ELABORÓ

LIC. C.P. Y F. GUADALUPE DE JESUS
 FLORES GONZALEZ
 CONTRALOR DEL SMDIF DE
 SANTA CATARINA, S.L.P.
 REVISÓ



Notas a los Estados Financieros / Notas de Desglose
Notas al Estado de Situación Financiera
Pasivo
Antigüedad de saldos de las cuentas y documentos por pagar

SISTEMA MUNICIPAL PARA EL DESARROLLO INTEGRAL DE LA FAMILIA DE SANTA CATARINA, S.L.P.

Cuenta	Nombre de la cuenta	Saldo al 31 de diciembre de 2021	Antigüedad				Factibilidad de pago
			Menor a 90 días	Menor a 180 días	Menor o igual a 365	Mayor a 365 días	
2117	RETENCIONES Y CONTRIBUCIONES POR PAGAR A CORTO PLAZO	\$ 526,265.86				X	
2119	OTRAS CUENTAS POR PAGAR A CORTO PLAZO	\$ 164,311.44			X		
	Total	\$ 690,577.30					

Bajo protesta de decir verdad declaramos que los Estados Financieros y sus notas, son razonablemente correctos y son responsabilidad del emisor.

C. JESSICA GUADALUPE VERASTEGUI CHARLES
 PRESIDENTA DEL SMDIF DE
 SANTA CATARINA, S.L.P.
 AUTORIZÓ

C. ZAYRA SALDIERNA SANCHEZ
 DIRECTORA DEL SMDIF DE
 SANTA CATARINA, S.L.P.
 ELABORÓ

LIC. C.P. Y F. GUADALUPE DE JESUS
FLORES GONZALEZ
 CONTRALOR DEL SMDIF DE
 SANTA CATARINA, S.L.P.
 REVISÓ



Notas a los Estados Financieros / Notas de Desglose
 Notas al Estado de Situación Financiera
 Pasivo
 Fondos y Bienes de Terceros en Administración y/o en Garantía

SISTEMA MUNICIPAL PARA EL DESARROLLO INTEGRAL DE LA FAMILIA DE SANTA CATARINA, S.L.P.

Cuenta	Nombre de la cuenta	Monto	Naturaleza	Características	Clasificación	
					Corto plazo	Largo plazo
"EL PRESENTE FORMATO NO FUE UTILIZADO, EN RAZÓN DE QUE LA INFORMACIÓN REQUERIDA NO ES APLICABLE A ESTA ENTIDAD"						
	Total	0.00				

Bajo protesta de decir verdad declaramos que los Estados Financieros y sus notas, son razonablemente correctos y son responsabilidad del emisor.

C. JESSICA GUADALUPE VERASTEGUI CHARLES
 PRESIDENTA DEL SMDIF DE
 SANTA CATARINA, S.L.P.
 AUTORIZÓ

C. ZAYRA SALDIERNA SANCHEZ
 DIRECTORA DEL SMDIF DE
 SANTA CATARINA, S.L.P.
 ELABORÓ

LIC. C.P. Y F. GUADALUPE DE JESUS
 FLORES GONZALEZ
 CONTRALOR DEL SMDIF DE
 SANTA CATARINA, S.L.P.
 REVISÓ



Notas a los Estados Financieros / Notas de Desglose
Notas al Estado de Situación Financiera
Pasivo
Pasivos diferidos y otros

SISTEMA MUNICIPAL PARA EL DESARROLLO INTEGRAL DE LA FAMILIA DE SANTA CATARINA, S.L.P.

Cuenta	Nombre de la cuenta	Tipo	Monto	Naturaleza	Características
"EL PRESENTE FORMATO NO FUE UTILIZADO, EN RAZÓN DE QUE LA INFORMACIÓN REQUERIDA NO ES APLICABLE A ESTA ENTIDAD"					
	Total		0.00		

Bajo protesta de decir verdad declaramos que los Estados Financieros y sus notas, son razonablemente correctos y son responsabilidad del emisor.

C. JESSICA GUADALUPE VERASTEGUI CHARLES
 PRESIDENTA DEL SMDIF DE
 SANTA CATARINA, S.L.P.
 AUTORIZÓ

C. ZAYRA SALDIERNA SANCHEZ
 DIRECTORA DEL SMDIF DE
 SANTA CATARINA, S.L.P.
 ELABORÓ

LIC. C.P. Y F. GUADALUPE DE JESUS
 FLORES GONZALEZ
 CONTRALOR DEL SMDIF DE
 SANTA CATARINA, S.L.P.
 REVISÓ



**Notas a los Estados Financieros / Notas de Desglose
Notas al Estado de Actividades
Ingresos de Gestión**

SISTEMA MUNICIPAL PARA EL DESARROLLO INTEGRAL DE LA FAMILIA DE SANTA CATARINA, S.L.P.

Cuenta	Nombre de la cuenta	Monto	Naturaleza	Características
4169-02	CUOTAS DE RECUPERACION DE UBR	\$ 13,960.00	BENEFICIARIOS	CUOTAS POR TRATAMIENTOS EN UBR
	Total	\$ 13,960.00		

Bajo protesta de decir verdad declaramos que los Estados Financieros y sus notas, son razonablemente correctos y son responsabilidad del emisor.

C. JESSICA GUADALUPE VERASTEGUI CHARLES
 PRESIDENTA DEL SMDIF DE
 SANTA CATARINA, S.L.P.
 AUTORIZÓ

C. ZAYRA SALDIERNA SANCHEZ
 DIRECTORA DEL SMDIF DE
 SANTA CATARINA, S.L.P.
 ELABORÓ

LIC. C.P. Y F. GUADALUPE DE JESUS
 FLORES GONZALEZ
 CONTRALOR DEL SMDIF DE
 SANTA CATARINA, S.L.P.
 REVISÓ



**Notas a los Estados Financieros / Notas de Desglose
Notas al Estado de Actividades
Otros Ingresos y Beneficios**

SISTEMA MUNICIPAL PARA EL DESARROLLO INTEGRAL DE LA FAMILIA DE SANTA CATARINA, S.L.P.

Cuenta	Nombre de la cuenta	Tipo	Naturaleza	Características
"EL PRESENTE FORMATO NO FUE UTILIZADO, EN RAZÓN DE QUE LA INFORMACIÓN REQUERIDA NO ES APLICABLE A ESTA ENTIDAD"				
	Total		0.00	

Bajo protesta de decir verdad declaramos que los Estados Financieros y sus notas, son razonablemente correctos y son responsabilidad del emisor.

C. JESSICA GUADALUPE VERASTEGUI CHARLES
 PRESIDENTA DEL SMDIF DE
 SANTA CATARINA, S.L.P.
 AUTORIZÓ

C. ZAYRA SALDIERNA SANCHEZ
 DIRECTORA DEL SMDIF DE
 SANTA CATARINA, S.L.P.
 ELABORÓ

LIC. C.P. Y F. GUADALUPE DE JESUS
 FLORES GONZALEZ
 CONTRALOR DEL SMDIF DE
 SANTA CATARINA, S.L.P.
 REVISÓ



**Notas a los Estados Financieros / Notas de Desglose
Notas al Estado de Actividades
Gastos y Otras Pérdidas**

**Gastos, transferencias, subsidios, otras ayudas, participaciones y aportaciones, otros gastos y pérdidas
extraordinarias e ingresos y gastos extraordinarios**

SISTEMA MUNICIPAL PARA EL DESARROLLO INTEGRAL DE LA FAMILIA DE SANTA CATARINA, S.L.P.

Cuenta	Nombre de la cuenta	Monto	% Gasto	Explicación
5100	GASTOS DE FUNCIONAMIENTO	2,719,661.24	96.54%	
5240	AYUDAS SOCIALES	97,468.73	3.46%	
	Total	2,817,129.97	100%	

Bajo protesta de decir verdad declaramos que los Estados Financieros y sus notas, son razonablemente correctos y son responsabilidad del emisor.

C. JESSICA GUADALUPE VERASTEGUI CHARLES
PRESIDENTA DEL SMDIF DE
SANTA CATARINA, S.L.P.
AUTORIZÓ

C. ZAYRA SALDIERNA SANCHEZ
DIRECTORA DEL SMDIF DE
SANTA CATARINA, S.L.P.
ELABORÓ

**LIC. C.P. Y F. GUADALUPE DE JESUS
FLORES GONZALEZ**
CONTRALOR DEL SMDIF DE
SANTA CATARINA, S.L.P.
REVISÓ



**Notas a los Estados Financieros / Notas de Desglose
Notas al Estado de Variación en la Hacienda Pública
Modificaciones al Patrimonio Contribuido**

SISTEMA MUNICIPAL PARA EL DESARROLLO INTEGRAL DE LA FAMILIA DE SANTA CATARINA, S.L.P.

Cuenta	Nombre de la cuenta	Saldo Inicial	Saldo Final	Modificación	Tipo	Naturaleza
"EL PRESENTE FORMATO NO FUE UTILIZADO, EN RAZÓN DE QUE LA INFORMACIÓN REQUERIDA NO ES APLICABLE A ESTA ENTIDAD"						
	Total	0.00				

Bajo protesta de decir verdad declaramos que los Estados Financieros y sus notas, son razonablemente correctos y son responsabilidad del emisor.

C. JESSICA GUADALUPE VERASTEGUI CHARLES
 PRESIDENTA DEL SMDIF DE
 SANTA CATARINA, S.L.P.
 AUTORIZÓ

C. ZAYRA SALDIERNA SANCHEZ
 DIRECTORA DEL SMDIF DE
 SANTA CATARINA, S.L.P.
 ELABORÓ

LIC. C.P. Y F. GUADALUPE DE JESUS
 FLORES GONZALEZ
 CONTRALOR DEL SMDIF DE
 SANTA CATARINA, S.L.P.
 REVISÓ



**Notas a los Estados Financieros / Notas de Desglose
Notas al Estado de Variación en la Hacienda Pública
Modificaciones al Patrimonio Generado**

SISTEMA MUNICIPAL PARA EL DESARROLLO INTEGRAL DE LA FAMILIA DE SANTA CATARINA, S.L.P.

Cuenta	Nombre de la cuenta	Saldo Inicial	Saldo Final	Modificación	Tipo	Naturaleza
"EL PRESENTE FORMATO NO FUE UTILIZADO, EN RAZÓN DE QUE LA INFORMACIÓN REQUERIDA NO ES APLICABLE A ESTA ENTIDAD"						
	Total	0.00				

Bajo protesta de decir verdad declaramos que los Estados Financieros y sus notas, son razonablemente correctos y son responsabilidad del emisor.

C. JESSICA GUADALUPE VERASTEGUI CHARLES
 PRESIDENTA DEL SMDIF DE
 SANTA CATARINA, S.L.P.
 AUTORIZÓ

C. ZAYRA SALDIERNA SANCHEZ
 DIRECTORA DEL SMDIF DE
 SANTA CATARINA, S.L.P.
 ELABORÓ

LIC. C.P. Y F. GUADALUPE DE JESUS
FLORES GONZALEZ
 CONTRALOR DEL SMDIF DE
 SANTA CATARINA, S.L.P.
 REVISÓ



Notas a los Estados Financieros / Notas de Desglose
Notas al Estado de Flujos de Efectivo
Efectivo y Equivalentes
Flujo de Efectivo

SISTEMA MUNICIPAL PARA EL DESARROLLO INTEGRAL DE LA FAMILIA DE SANTA CATARINA, S.L.P.

Cuenta	Concepto	2021	2020
Efectivo en bancos - Tesorería			
1110	EFFECTIVO Y EQUIVALENTES	\$ -	\$ -
Efectivo en bancos - Dependencias			
1112-01	BANORTE	\$ 122,710.02	\$ 9,267.62
Inversiones Temporales (hasta 3 meses)			
	NO APLICA	\$ -	\$ -
Fondos con afectación específica			
	NO APLICA	\$ -	\$ -
Depósitos de Fondos de Terceros y otros			
	NO APLICA	\$ -	\$ -
	Total efectivo y equivalentes	122,710.02	

Bajo protesta de decir verdad declaramos que los Estados Financieros y sus notas, son razonablemente correctos y son responsabilidad del emisor.

C. JESSICA GUADALUPE VERASTEGUI CHARLES
 PRESIDENTA DEL SMDIF DE
 SANTA CATARINA, S.L.P.
 AUTORIZÓ

C. ZAYRA SALDIERNA SANCHEZ
 DIRECTORA DEL SMDIF DE
 SANTA CATARINA, S.L.P.
 ELABORÓ

LIC. C.P. Y F. GUADALUPE DE JESUS
FLORES GONZALEZ
 CONTRALOR DEL SMDIF DE
 SANTA CATARINA, S.L.P.
 REVISÓ



Notas a los Estados Financieros / Notas de Desglose
Notas al Estado de Flujos de Efectivo
Detalle de las adquisiciones de bienes muebles e inmuebles realizadas durante el ejercicio

SISTEMA MUNICIPAL PARA EL DESARROLLO INTEGRAL DE LA FAMILIA DE SANTA CATARINA, S.L.P.

Bienes Muebles

Número de la cuenta contable	Nombre de la cuenta contable	Fecha de adquisición	Descripción de la adquisición	Costo total del bien mueble adquirido	Uso o destino	Importe pagado en el ejercicio
"EL PRESENTE FORMATO NO FUE UTILIZADO, EN RAZÓN DE QUE LA INFORMACIÓN REQUERIDA NO ES APLICABLE A ESTA ENTIDAD"						

Bienes Inmuebles

Número de la cuenta contable	Nombre de la cuenta contable	Fecha de adquisición	Descripción del inmueble adquirido	Costo total del bien inmueble adquirido	Ubicación del bien	Importe pagado en el ejercicio
"EL PRESENTE FORMATO NO FUE UTILIZADO, EN RAZÓN DE QUE LA INFORMACIÓN REQUERIDA NO ES APLICABLE A ESTA ENTIDAD"						

Bajo protesta de decir verdad declaramos que los Estados Financieros y sus notas, son razonablemente correctos y son responsabilidad del emisor.

C. JESSICA GUADALUPE VERASTEGUI CHARLES
 PRESIDENTA DEL SMDIF DE
 SANTA CATARINA, S.L.P.
 AUTORIZÓ

C. ZAYRA SALDIERNA SANCHEZ
 DIRECTORA DEL SMDIF DE
 SANTA CATARINA, S.L.P.
 ELABORÓ

LIC. C.P. Y F. GUADALUPE DE JESUS FLORES GONZALEZ
 CONTRALOR DEL SMDIF DE
 SANTA CATARINA, S.L.P.
 REVISÓ



**Notas a los Estados Financieros / Notas de Desglose
Notas al Estado de Flujos de Efectivo**

**Conciliación de los Flujos de Efectivo Netos de las Actividades de Operación y la cuenta de Ahorro/Desahorro
antes de Rubros Extraordinarios**

SISTEMA MUNICIPAL PARA EL DESARROLLO INTEGRAL DE LA FAMILIA DE SANTA CATARINA, S.L.P.

	2021	2020
Ahorro/Desahorro antes de rubros Extraordinarios	\$ -	\$ -
<i>Movimientos de partidas (o rubros) que no afectan al efectivo.</i>		
Depreciación	\$ -	\$ -
Amortización	\$ -	\$ -
Incrementos en las provisiones	\$ -	\$ -
Incremento en inversiones producido por revaluación	\$ -	\$ -
Ganancia/pérdida en venta de propiedad, planta y equipo	\$ -	\$ -
Incremento en cuentas por cobrar	\$ -	\$ -
Partidas extraordinarias	\$ -	\$ -

Bajo protesta de decir verdad declaramos que los Estados Financieros y sus notas, son razonablemente correctos y son responsabilidad del emisor.

C. JESSICA GUADALUPE VERASTEGUI CHARLES
PRESIDENTA DEL SMDIF DE
SANTA CATARINA, S.L.P.
AUTORIZÓ

C. ZAYRA SALDIERNA SANCHEZ
DIRECTORA DEL SMDIF DE
SANTA CATARINA, S.L.P.
ELABORÓ

**LIC. C.P. Y F. GUADALUPE DE JESUS
FLORES GONZALEZ**
CONTRALOR DEL SMDIF DE
SANTA CATARINA, S.L.P.
REVISÓ



**Notas a los Estados Financieros / Notas de Desglose
Conciliación entre los ingresos presupuestarios y contables
Correspondiente del 1 de enero al 31 de diciembre de 2021
(Cifras en pesos)**

SISTEMA MUNICIPAL PARA EL DESARROLLO INTEGRAL DE LA FAMILIA DE SANTA CATARINA, S.L.P.

1. Ingresos Presupuestarios		\$ 2,688,960
2. Más ingresos contables no presupuestarios		
		\$ -
Incremento por variación de inventarios		
Disminución del exceso de estimaciones por pérdida o deterioro u obsolescencia		
Disminución del exceso de provisiones		
Otros ingresos y beneficios varios		
Otros ingresos contables no presupuestarios		
3. Menos ingresos presupuestarios no contables		
		\$ -
Productos de capital		
Aprovechamientos capital		
Ingresos derivados de financiamientos		
Otros Ingresos presupuestarios no contables		
4. Ingresos Contables (4 = 1 + 2 - 3)		\$ 2,688,960

Bajo protesta de decir verdad declaramos que los Estados Financieros y sus notas, son razonablemente correctos y son responsabilidad del emisor.

**C. JESSICA GUADALUPE VERASTEGUI CHARLES
PRESIDENTA DEL SMDIF DE
SANTA CATARINA, S.L.P.
AUTORIZÓ**

**C. ZAYRA SALDIERNA SANCHEZ
DIRECTORA DEL SMDIF DE
SANTA CATARINA, S.L.P.
ELABORÓ**

**LIC. C.P. Y F. GUADALUPE DE JESUS
FLORES GONZALEZ
CONTRALOR DEL SMDIF DE
SANTA CATARINA, S.L.P.**

Notas a los Estados Financieros / Notas de Desglose
Conciliación entre los Egresos Presupuestarios y los Gastos Contables
Correspondiente del 1 de enero al 31 de diciembre de 2021
(Cifras en pesos)



SISTEMA MUNICIPAL PARA EL DESARROLLO INTEGRAL DE LA FAMILIA DE SANTA CATARINA, S.L.P.

1. Total de egresos (presupuestarios)		\$2,817,129.97
2. Menos egresos presupuestarios no contables		
		\$ -
Mobiliario y equipo de administración		
Mobiliario y equipo educacional y recreativo		
Equipo e instrumental médico y de laboratorio		
Vehículos y equipo de transporte		
Equipo de defensa y seguridad		
Maquinaria, otros equipos y herramientas		
Activos biológicos		
Bienes inmuebles		
Activos intangibles		
Obra pública en bienes propios		
Acciones y participaciones de capital		
Compra de títulos y valores		
Inversiones en fideicomisos, mandatos y otros análogos		
Provisiones para contingencias y otras erogaciones especiales		
Amortización de la deuda pública		
Adeudos de ejercicios fiscales anteriores (ADEFAS)		
Otros Egresos Presupuestales No Contables		
3. Más gastos contables no presupuestales		
		\$ -
Estimaciones, depreciaciones, deterioros, obsolescencia y amortizaciones		
Provisiones		
Disminución de inventarios		
Aumento por insuficiencia de estimaciones por pérdida o deterioro u obsolescencia		
Aumento por insuficiencia de provisiones		
Otros Gastos		
Otros Gastos Contables No Presupuestales		
4. Total de Gasto Contable (4 = 1 - 2 + 3)		\$2,817,129.97

Bajo protesta de decir verdad declaramos que los Estados Financieros y sus notas, son razonablemente correctos y son responsabilidad del emisor.

C. JESSICA GUADALUPE VERASTEGUI CHARLES
PRESIDENTA DEL SMDIF DE
SANTA CATARINA, S.L.P.
AUTORIZÓ

C. ZAYRA SALDIERNA SANCHEZ
DIRECTORA DEL SMDIF DE
SANTA CATARINA, S.L.P.
ELABORÓ

LIC. C.P. Y F. GUADALUPE DE JESUS
FLORES GONZALEZ
CONTRALOR DEL SMDIF DE
SANTA CATARINA, S.L.P.



NOTAS DE GESTIÓN ADMINISTRATIVA

INFORME DEL 1 DE ENERO AL 31 DE DICIEMBRE DE 2021

SISTEMA MUNICIPAL PARA EL DESARROLLO INTEGRAL DE LA FAMILIA DE SANTA CATARINA, S.L.P.

1. Introducción:

Breve descripción de las actividades principales del municipio.

El Sistema Municipal para el Desarrollo Integral de la Familia, tiene el firme propósito de cumplir cabalmente el objetivo de brindar la asistencia social a la población a través de programas acordes y congruentes a la realidad que vive la población de Santa Catarina, para lo cual pretende que la Asistencia Social se acepte como el conjunto de acciones dirigidas a convertir en positivas las circunstancias adversas que impiden al hombre su realización como individuo, como miembro de una familia y de la comunidad; así como la protección física, mental y social a personas en estado de abandono e incapaces, en tanto se logre una solución satisfactoria a su situación.

2. Panorama Económico y Financiero:

Se informará sobre las principales condiciones económico-financieras bajo las cuales el municipio estuvo operando; y las cuales influyeron en la toma de decisiones de la administración municipal.

Sistema Municipal para el Desarrollo Integral de la Familia de Santa Catarina, S.L.P. cuenta con un presupuesto anual, el cual se integra principalmente de ingresos propios, por otros aprovechamientos (cuotas de recuperación), así como Transferencias Internas y Asignaciones al Sector Público (transferencias municipio de Santa Catarina) así mismo se cuenta con el presupuesto anual de egresos, el cual nos permite prever los diferentes gastos que son necesarios para la operación del ente descentralizado, que serán aplicados en sus diferentes programas, cubriendo de esta forma los objetivos y metas establecidas. Además contamos con Estados Financieros; a través de su Estado de Resultados nos permite reportar las operaciones efectuadas tanto en sus ingresos y egresos, el cual mide u obtiene la estimación del remanente o déficit, el Estado de Origen y Aplicación de Recursos nos muestra el origen de los recursos y la aplicación de los mismos reflejándonos el aumento o disminución del efectivo, el Balance General nos muestra la situación financiera de nuestra entidad lo cual contribuye en la toma de decisiones.

3. Autorización e Historia:

Se informará sobre:

a) Fecha de creación del Municipio:

El Sistema Municipal para el Desarrollo Integral de la Familia de Santa Catarina, es un Organismo Público Descentralizado de la Administración Pública Municipal, cuya personalidad



NOTAS DE GESTIÓN ADMINISTRATIVA

INFORME DEL 1 DE ENERO AL 31 DE DICIEMBRE DE 2021

SISTEMA MUNICIPAL PARA EL DESARROLLO INTEGRAL DE LA FAMILIA DE SANTA CATARINA, S.L.P.

jurídica le fue otorgada mediante acta de fecha 23 de noviembre de 1999 y reconocida mediante sesión extraordinaria de Cabildo.

Que en la actualidad se requiere mejorar las reglas que rigen el Sistema Municipal para el Desarrollo Integral de la Familia de Santa Catarina ya que el anterior reglamento no contempla normas idóneas para resolver las dificultades que hoy en nuestros días se presentan.

b) Principales cambios en su estructura durante el ejercicio 2021.

En virtud de tal exposición es por lo que existe la apremiante necesidad de abrogar el reglamento interno del Sistema Municipal para el Desarrollo Integral de la Familia de Santa Catarina, S.L.P. Publicado el día 06 de febrero del año 2018. Toda vez que el presente reglamento tiene como finalidad regular el funcionamiento del Sistema Municipal DIF con relación a los servicios de asistencia social pública que se aplicarán en el Municipio de Santa Catarina, S.L.P., tendiendo siempre a fortalecer la asistencia social en el municipio en beneficio de los sujetos vulnerables; además permite el presente reglamento reestructurar el organigrama de la Junta de Gobierno, así como los diversos departamentos que conforman el SMDIF de Santa Catarina, S.L.P. cuyo objeto primordial es salvaguardar, respetar y proteger los derechos, obligaciones, deberes y facultades todo individuo vulnerable; El presente reglamento permite aplicar en forma supletoria entre otras, la Ley sobre los Derechos de los Niños, Niñas y Adolescentes del Estado, Ley de atención a la Víctima del Delito del Estado Libre y Soberano de San Luis Potosí, Ley de Asistencia Social para el Estado y Municipios de San Luis Potosí, Ley Estatal para las Personas con Discapacidad y demás afines.

4. Organización y Objeto Social:

Se informará sobre:

a) Objeto social.

Aplicar la política en materia de asistencia social a través de acciones que permitan acercar a los sujetos de recepción de los servicios de asistencia social, a los beneficios de la atención profesional y especializada que redunde en una mejorar la calidad de vida de la población más vulnerable y por consiguiente en un mejor desarrollo familiar.

b) Principales actividades.

Brindar asistencia social a la población más vulnerable; a través las siguientes líneas de acción: atención de adultos mayores, asistencia jurídica familiar, orientación familiar y atención a la infancia, atención a personas con discapacidad y rehabilitación, centros de desarrollo familiar y asistencia social, así como desarrollo comunitario y nutricional.

c) Régimen Jurídico que le es aplicable. (Forma como está dado de alta el municipio ante la Secretaría de Hacienda y Crédito Público).

NOTAS DE GESTIÓN ADMINISTRATIVA

INFORME DEL 1 DE ENERO AL 31 DE DICIEMBRE DE 2021

SISTEMA MUNICIPAL PARA EL DESARROLLO INTEGRAL DE LA FAMILIA DE SANTA CATARINA, S.L.P.

Personas Morales con Fines no Lucrativos.

- d) Consideraciones fiscales del municipio: obligaciones fiscales (revelar el tipo de contribuciones que esté obligado a pagar o retener).

Declaración Informativa mensual de Proveedores.
 Entero de retenciones mensuales de ISR por sueldos y salarios.
 2% Sobre Nómina.

- e) Estructura organizacional básica.- Anexar organigrama vigente del municipio.

Se anexa Organigrama del Sistema Municipal para el Desarrollo Integral de la Familia de Santa Catarina, S.L.P.

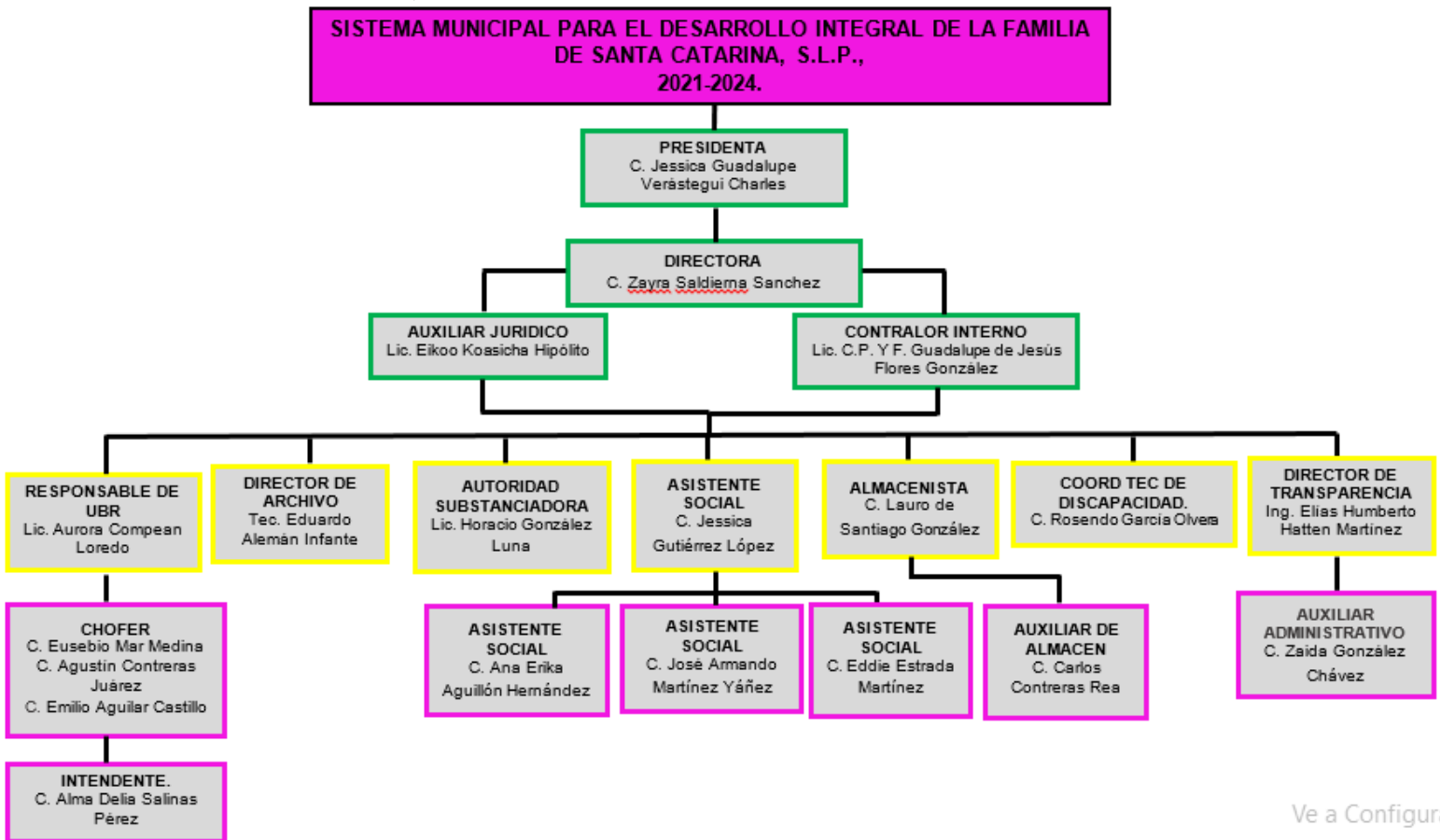

Ve a Configur

- f) Fideicomisos, mandatos y análogos de los cuales es fideicomitente o fideicomisario.

No Aplica



NOTAS DE GESTIÓN ADMINISTRATIVA

INFORME DEL 1 DE ENERO AL 31 DE DICIEMBRE DE 2021

SISTEMA MUNICIPAL PARA EL DESARROLLO INTEGRAL DE LA FAMILIA DE SANTA CATARINA, S.L.P.

5. Bases de Preparación de los Estados Financieros:

Se informará sobre:

- a) Se ha observado la normatividad emitida por el CONAC y las disposiciones legales aplicables: Si (X) No ()

Comentarios: Se ha observado la normatividad emitida por la CONAC y la Ley General de Contabilidad Gubernamental (LGCG) para la emisión de la Información Financiera, actualmente nos encontramos en la implantación de la misma.

- b) La normatividad aplicada para el reconocimiento, valuación y revelación de los diferentes rubros de la información financiera, así como las bases de medición utilizadas para la elaboración de los estados financieros; por ejemplo: costo histórico, valor de realización, valor razonable, valor de recuperación o cualquier otro método empleado y los criterios de aplicación de los mismos.

Si se ha observado la normatividad emitida por la CONAC, la cual estamos en la implantación de la misma y se tiene un avance del 65% en los lineamientos de la Contabilidad Gubernamental.

- c) Postulados básicos.

Se tiene un Avance del 65% en los Lineamientos de la Contabilidad Gubernamental.

- d) Normatividad supletoria. En caso de emplear varios grupos de normatividades (normatividades supletorias), deberá realizar la justificación razonable correspondiente, su alineación con los PBCG y a las características cualitativas asociadas descritas en el MCCG (documentos publicados en el Diario Oficial de la Federación, agosto 2009).

Se tiene un avance del 65% en los lineamientos de la contabilidad gubernamental.

6. Políticas de Contabilidad Significativas:

Se informará sobre:

- a) Actualización: se informará del método utilizado para la actualización del valor de los activos, pasivos y Hacienda Pública y/o patrimonio y las razones de dicha elección. Así como informar de la desconexión o reconexión inflacionaria:

No Aplica

- b) Informar sobre la realización de operaciones en el extranjero y de sus efectos en la información financiera gubernamental.

No Aplica



NOTAS DE GESTIÓN ADMINISTRATIVA

INFORME DEL 1 DE ENERO AL 31 DE DICIEMBRE DE 2021

SISTEMA MUNICIPAL PARA EL DESARROLLO INTEGRAL DE LA FAMILIA DE SANTA CATARINA, S.L.P.

- c) Método de valuación de la inversión en acciones de Compañías subsidiarias no consolidadas y asociadas.

No Aplica

- d) Sistema y método de valuación de inventarios y costo de lo vendido.

No Aplica

- e) Beneficios a empleados: revelar el cálculo de la reserva actuarial, valor presente de los ingresos esperados comparado con el valor presente de la estimación de gastos tanto de los beneficiarios actuales como futuros.

No Aplica

- f) Provisiones: objetivo de su creación, monto y plazo:

No Aplica

- g) Reservas: objetivo de su creación, monto y plazo:

No Aplica

- h) Cambios en políticas contables y corrección de errores junto con la revelación de los efectos que se tendrá en la información financiera del ente público, ya sea retrospectivos o prospectivos:

No Aplica

- i) Reclasificaciones: Se deben revelar todos aquellos movimientos entre cuentas por efectos de cambios en los tipos de operaciones:

No Aplica

- j) Depuración y cancelación de saldos:

No Aplica

7. Posición en Moneda Extranjera y Protección por Riesgo Cambiario:

Se informará sobre:

- a) Activos en moneda extranjera.



NOTAS DE GESTIÓN ADMINISTRATIVA

INFORME DEL 1 DE ENERO AL 31 DE DICIEMBRE DE 2021

SISTEMA MUNICIPAL PARA EL DESARROLLO INTEGRAL DE LA FAMILIA DE SANTA CATARINA, S.L.P.

No Aplica

- b) Pasivos en moneda extranjera.

No Aplica

- c) Posición en moneda extranjera.

No Aplica

- d) Tipo de cambio.

No Aplica

- e) Equivalente en moneda nacional.

No Aplica

Lo anterior se informará por cada tipo de moneda extranjera que se encuentre en los rubros de activo y pasivo.

No Aplica

Adicionalmente, se informará sobre los métodos de protección de riesgo por variaciones en el tipo de cambio.

No Aplica

8. Reporte Analítico del Activo:

Debe mostrar la siguiente información:

- a) Vida útil o porcentajes de depreciación, deterioro o amortización utilizados en los diferentes tipos de activos:

En proceso de aplicar

- b) Cambios en el porcentaje de depreciación o valor residual de los activos:

En proceso de aplicar

- c) Importe de los gastos capitalizados en el ejercicio, tanto financieros como de investigación y desarrollo:



NOTAS DE GESTIÓN ADMINISTRATIVA

INFORME DEL 1 DE ENERO AL 31 DE DICIEMBRE DE 2021

SISTEMA MUNICIPAL PARA EL DESARROLLO INTEGRAL DE LA FAMILIA DE SANTA CATARINA, S.L.P.

No Aplica

- d) Riesgos por tipo de cambio o tipo de interés de las inversiones financieras:

No Aplica

- e) Valor activado en el ejercicio de los bienes construidos por el municipio:

No Aplica

- f) Otras circunstancias de carácter significativo que afecten el activo, tales como bienes en garantía, señalados en embargos, litigios, títulos de inversiones entregados en garantías, baja significativa del valor de inversiones financieras, etc.:

No Aplica

- g) Desmantelamiento de activos, procedimientos, implicaciones, efectos contables:

No Aplica

- h) Administración de activos; planeación con el objetivo de que el ente los utilice de manera más efectiva:

No Aplica

Adicionalmente, se deben incluir las explicaciones de las principales variaciones en el activo, en cuadros comparativos como sigue:

- a) Inversiones en valores.

No Aplica

- b) Patrimonio de Organismos descentralizados de Control Presupuestario Indirecto.

No Aplica

- c) Inversiones en empresas de participación mayoritaria.

No Aplica

- d) Inversiones en empresas de participación minoritaria.

No Aplica



NOTAS DE GESTIÓN ADMINISTRATIVA

INFORME DEL 1 DE ENERO AL 31 DE DICIEMBRE DE 2021

SISTEMA MUNICIPAL PARA EL DESARROLLO INTEGRAL DE LA FAMILIA DE SANTA CATARINA, S.L.P.

- e) Patrimonio de organismos descentralizados de control presupuestario directo, según corresponda.

No Aplica

9. Fideicomisos, Mandatos y Análogos:

Se deberá informar:

- a) Por ramo administrativo que los reporta:

No Aplica

- b) Enlistar los de mayor monto de disponibilidad, relacionando aquéllos que conforman el 80% de las disponibilidades:

No Aplica

10. Reporte de la Recaudación:

- a) Análisis del comportamiento de la recaudación, de forma separada los ingresos locales de los federales:

Aprovechamientos tipo Corriente
Otros Aprovechamientos
Transferencias internas y Asignaciones del Sector Público

- b) Proyección de la recaudación e ingresos en el mediano plazo:

No Aplica

11. Información sobre la Deuda y el Reporte Analítico de la Deuda:

Se informará lo siguiente:

- a) Utilizar al menos los siguientes indicadores: deuda respecto al PIB y deuda respecto a la recaudación tomando, como mínimo, un período igual o menor a 5 años.
- b) Información de manera agrupada por tipo de valor gubernamental o instrumento financiero en la que se considere intereses, comisiones, tasa, perfil de vencimiento y otros gastos de la deuda.



NOTAS DE GESTIÓN ADMINISTRATIVA

INFORME DEL 1 DE ENERO AL 31 DE DICIEMBRE DE 2021

SISTEMA MUNICIPAL PARA EL DESARROLLO INTEGRAL DE LA FAMILIA DE SANTA CATARINA, S.L.P.

12. Calificaciones otorgadas:

Informar, tanto del municipio como cualquier transacción realizada, que haya sido sujeta a una calificación crediticia:

No Aplica

13. Proceso de Mejora:

Se informará de:

- a) Principales Políticas de control interno:

En proceso se tiene un avance de 82%

- b) Medidas de desempeño financiero, metas y alcance:

Se puede evaluar las medidas de desempeño por medio del PBR Y MIR del presupuesto de Egresos 2021

14. Información por Segmentos:

Cuando se considere necesario se podrá revelar la información financiera de manera segmentada debido a la diversidad de las actividades y operaciones que realiza el municipio, ya que la misma proporciona información acerca de las diferentes actividades operativas en las cuales participa, de los productos o servicios que maneja, de las diferentes áreas geográficas, de los grupos homogéneos con el objetivo de entender el desempeño del ente, evaluar mejor los riesgos y beneficios del mismo; y entenderlo como un todo y sus partes integrantes.

Consecuentemente, esta información contribuye al análisis más preciso de la situación financiera, grados y fuentes de riesgo y crecimiento potencial de negocio.

15. Eventos Posteriores al Cierre:

El organismo informará el efecto en sus estados financieros de aquellos hechos ocurridos en el período posterior al que informa, que proporcionan mayor evidencia sobre eventos que le afecten económicamente y que no se conocían a la fecha de cierre.

Nada que manifestar

16. Partes Relacionadas:



NOTAS DE GESTIÓN ADMINISTRATIVA
INFORME DEL 1 DE ENERO AL 31 DE DICIEMBRE DE 2021

SISTEMA MUNICIPAL PARA EL DESARROLLO INTEGRAL DE LA FAMILIA DE SANTA CATARINA, S.L.P.

Se debe establecer por escrito que no existen partes relacionadas que pudieran ejercer influencia significativa sobre la toma de decisiones financieras y operativas:

No aplica

17. Responsabilidad sobre la presentación razonable de los Estados Financieros:

La Información Contable deberá estar firmada en cada página de la misma e incluir al final la siguiente leyenda: "***Bajo protesta de decir verdad declaramos que los Estados Financieros y sus notas, son razonablemente correctos y son responsabilidad del emisor***". Lo anterior, no será aplicable para la información contable consolidada.

"Bajo protesta de decir verdad declaramos que los Estados Financieros y sus notas, son razonablemente correctos y son responsabilidad del emisor."

C. JESSICA GUADALUPE
VERASTEGUI CHARLES
PRESIDENTA DEL SMDIF DE
SANTA CATARINA, S.L.P
AUTORIZÓ

C. ZAYRA SALDIERNA SANCHEZ
DIRECTORA DEL SMDIF DE
SANTA CATARINA, S.L.P.
ELABORÓ

LIC. C.P. Y F. GUADALUPE DE JESUS
FLORES GONZALEZ
CONTRALOR INTERNO DEL SMDIF DE
SANTA CATARINA, S.L.P.
REVISÓ



Notas a los Estados Financieros
Notas de Memoria (Cuentas de Orden)

SISTEMA MUNICIPAL PARA EL DESARROLLO INTEGRAL DE LA FAMILIA DE SANTA CATARINA, S.L.P.

Las cuentas de orden se utilizan para registrar movimientos de valores que no afecten o modifiquen el balance del ente contable, sin embargo, su incorporación en libros es necesaria con fines de recordatorio contable, de control y en general sobre los aspectos administrativos, o bien para consignar sus derechos o responsabilidades contingentes que puedan o no presentarse en el futuro.

Las cuentas que se manejan para efectos de este documento son las siguientes:

A) Contables:

Valores Los valores en custodia de instrumentos prestados a formadores de mercado e instrumentos de crédito recibidos en garantía de los formadores de mercado u otros.

Emisión de obligaciones Por tipo de emisión de instrumento: monto, tasa y vencimiento.

Avales y garantías No obstante, las cuentas de Avales y Garantías y la de Juicios que se encuentran clasificadas como cuentas de orden se pueden reconocer como pasivos contingentes dada la naturaleza de las operaciones que realizan los entes públicos.

Juicios Como ejemplos de juicios se tienen de forma enunciativa y no limitativa: civiles, penales, fiscales, agrarios, administrativos, ambientales, laborales, mercantiles y procedimientos arbitrales.

Contratos para Inversión Mediante Proyectos para Prestación de Servicios (PPS) y similares Los contratos firmados de construcciones por tipo de contrato.

Cuentas por cobrar a cargo de: El monto de las cuentas por cobrar (rezago) a cargo de los usuarios, por los servicios que les prestó el organismo de agua potable, o bien, por el **usuarios de los servicios de** impuesto predial pendiente de pagar a cargo de los contribuyentes. Deberán señalar que gestiones de cobro se implementaron para la **agua / contribuyentes del** recuperación de los saldos pendientes. **impuesto predial**

Saldo al 31 enero 2021	Monto por cobrar del ejercicio	Monto recaudado durante el ejercicio	Saldo al 31 de diciembre de 2021
\$ -	\$ -	\$ -	\$ -

Nota: Se deberá anexar en medio magnético, en formato de excel, el padrón de usuarios o contribuyentes con adeudo, el cual deberá señalar por lo menos: clave o número de control, nombre, ubicación o domicilio, clasificación (doméstico, comercial, etc.), periodo de adeudo y/o antigüedad, y monto del adeudo, compuesto por el importe de los impuestos o derechos, actualización, multas, recargos, otros cargos, y el total.

Bienes donados con motivo de nuevos desarrollos habitacionales El listado de los derechos, bienes y/o infraestructura que donaron / cedieron los fraccionadores, en proceso de formalizarse a favor del ente

Descripción	Nombre o denominación del donante	Documento fuente*	Monto	Estatus
NO APLICA	NO APLICA	NO APLICA	0	NO APLICA

*Carta de factibilidad o convenio firmado con el fraccionador.

Bienes concesionados o en comodato

Se informará, de manera agrupada, en las notas a los Estados Financieros las cuentas de orden contables y cuentas de orden presupuestario.

B) Presupuestales:

NOTAS DE MEMORIA

Cuenta	Nombre de la Cuenta	Saldo Inicial	Saldo Final	Flujo
8110-00-0000-00-0000-0000	LEY DE INGRESOS ESTIMADA	\$ 3,035,000.00	\$ 3,500,000.00	\$ 465,000.00
8120-00-0000-00-0000-0000	LEY DE INGRESOS POR EJECUTAR	\$ -	\$ 811,040.00	\$ 811,040.00
8130-00-0000-00-0000-0000	LEY DE INGRESOS MODIFICADA	-\$ 983,690.00	\$ -	\$ 983,690.00
8140-00-0000-00-0000-0000	LEY DE INGRESOS DEVENGADA	\$ 2,051,310.00	\$ 2,688,960.00	\$ 637,650.00
8150-00-0000-00-0000-0000	LEY DE INGRESOS RECAUDADA	\$ 2,051,310.00	\$ 2,688,960.00	\$ 637,650.00
8210-00-0000-00-0000-0000	PRESUPUESTO DE EGRESOS APROBADO	\$ 3,035,000.00	\$ 3,500,000.00	\$ 465,000.00
8220-00-0000-00-0000-0000	PRESUPUESTO DE EGRESOS POR EJERCER	\$ -	\$ 682,870.03	\$ 682,870.03

8230-00-0000-00-0000-0000	PRESUPUESTO DE EGRESOS MODIFICADO	-\$ 674,466.27	\$ -	\$ 674,466.27
8240-00-0000-00-0000-0000	PRESUPUESTO COMPROMETIDO	\$ 2,360,533.73	\$ 2,817,129.97	\$ 456,596.24
8250-00-0000-00-0000-0000	PRESUPUESTO DEVENGADO	\$ 2,360,533.73	\$ 2,817,129.97	\$ 456,596.24
8260-00-0000-00-0000-0000	PRESUPUESTO DE EGRESOS EJERCIDO	\$ 2,360,533.73	\$ 2,817,129.97	\$ 456,596.24
8270-00-0000-00-0000-0000	PRESUPUESTO DE EGRESOS PAGADO	\$ 2,360,533.73	\$ 2,817,129.97	\$ 456,596.24
...	...			
	TOTAL	17,956,598.65	25,140,349.91	7,183,751.26

Bajo protesta de decir verdad declaramos que los Estados Financieros y sus notas son correctos, verídicos y son responsabilidad del emisor.

C. JESSICA GUADALUPE VERASTEGUI CHARLES
PRESIDENTA DEL SMDIF DE
SANTA CATARINA, S.L.P.
AUTORIZÓ

C. ZAYRA SALDIERNA SANCHEZ
DIRECTORA DEL SMDIF DE
SANTA CATARINA, S.L.P.
ELABORÓ

LIC. C.P. Y F. GUADALUPE DE JESUS
FLORES GONZALEZ
CONTRALOR DEL SMDIF DE
SANTA CATARINA, S.L.P.
REVISÓ

Consolidación de la clave administrativa 31120

Estado de Actividades

Del 1 de enero al 31 de diciembre de 2021

Concepto	DIF MUNICIPAL 2021
INGRESOS Y OTROS BENEFICIOS	
Ingresos de la Gestión:	13,960
Impuestos	0
Cuotas y Aportaciones de Seguridad Social	0
Contribuciones de Mejoras	0
Derechos	0
Productos de Tipo Corriente	0
Aprovechamientos de Tipo Corriente	13,960
Ingresos por Venta de Bienes y Servicios	0
Ingresos no Comprendidos en las Fracciones de la Ley de Ingresos Causados en Ejercicios Fiscales Anteriores Pendientes de Liquidación o Pago	0
Participaciones, Aportaciones, Transferencias, Asignaciones, Subsidios y Otras Ayudas	2,675,000
Participaciones y Aportaciones	0
Transferencia, Asignaciones, Subsidios y Otras Ayudas	2,675,000
Otros Ingresos y Beneficios	0
Ingresos Financieros	0
Incremento por Variación de Inventarios	0
Disminución del Exceso de Estimaciones por Pérdida o Deterioro u Obsolescencia	0
Disminución del Exceso de Provisiones	0
Otros Ingresos y Beneficios Varios	0
Total de Ingresos y Otros Beneficios	2,688,960
GASTOS Y OTRAS PÉRDIDAS	
Gastos de Funcionamiento	2,719,661
Servicios Personales	2,285,629
Materiales y Suministros	371,058
Servicios Generales	62,974
Transferencia, Asignaciones, Subsidios y Otras Ayudas	97,469
Transferencias Internas y Asignaciones al Sector Público	0
Transferencias al Resto del Sector Público	0
Subsidios y Subvenciones	0
Ayudas Sociales	97,469
Pensiones y Jubilaciones	0
Transferencias a Fideicomisos, Mandatos y Contratos Análogos	0
Transferencias a la Seguridad Social	0
Donativos	0
Transferencias al Exterior	0
Participaciones y Aportaciones	0
Participaciones	0
Aportaciones	0
Convenios	0
Intereses, Comisiones y Otros Gastos de la Deuda Pública	0
Intereses de la Deuda Pública	0
Comisiones de la Deuda Pública	0
Gastos de la Deuda Pública	0
Costo por Coberturas	0
Apoyos Financieros	0
Otros Gastos y Pérdidas Extraordinarias	0
Estimaciones, Depreciaciones, Deterioros, Obsolescencia y Amortizaciones	0
Provisiones	0
Disminución de Inventarios	0

Aumento por Insuficiencia de Estimaciones por Pérdida o Deterioro y Obsolescencia	0
Aumento por Insuficiencia de Provisiones	0
Otros Gastos	0
Inversión Pública	0
Inversión Pública no Capitalizable	0
Total de Gastos y Otras Pérdidas	2,817,130
Resultados del Ejercicio (Ahorro/Desahorro)	-128,170

Bajo protesta de decir verdad declaramos que los Estados Financieros y sus notas, son razonablemente correctos y son responsabilidad del emisor.

C. JESSICA GUADALUPE VERASTEGUI CHARLES
PRESIDENTA DEL SMDIF DE SANTA CATARINA, S.L.P.
AUTORIZÓ

C. ZAYRA SALDIERNA SANCHEZ
DIRECTORA DEL SMDIF DE SANTA CATARINA, S.L.P.
ELABORÓ

LIC. C.P. Y F. GUADALUPE DE JESUS FLORES GONZALEZ
CONTRALOR DEL SMDIF DE SANTA CATARINA, S.L.P.
REVISÓ

Consolidación de la clave administrativa 31120

Estado de Situación Financiera

Del 1 de enero al 31 de diciembre de 2021

Concepto	DIF MUNICIPAL	
	2021	2020
ACTIVO		
Activo Circulante	\$319,158.71	\$66,634.84
Efectivo y Equivalentes	\$122,710.02	\$9,267.62
Derechos a Recibir Efectivo o Equivalentes	\$196,448.69	\$57,367.22
Derechos a Recibir Bienes o Servicios	\$0.00	\$0.00
Inventarios	\$0.00	\$0.00
Almacenes	\$0.00	\$0.00
Estimación por Pérdida o Deterioro de Activos Circulantes	\$0.00	\$0.00
Otros Activos Circulantes	\$0.00	\$0.00
Total de Activos Circulantes	\$319,158.71	\$66,634.84
Activo No Circulante	\$888,493.67	\$888,493.67
Inversiones Financieras a Largo Plazo	\$0.00	\$0.00
Derechos a Recibir Efectivo o Equivalentes a Largo Plazo	\$0.00	\$0.00
Bienes Inmuebles, Infraestructura y Construcciones en Proceso	\$0.00	\$0.00
Bienes Muebles	\$858,493.67	\$858,493.67
Activos Intangibles	\$30,000.00	\$30,000.00
Depreciación, Deterioro y Amortización Acumulada de Bienes	\$0.00	\$0.00
Activos Diferidos	\$0.00	\$0.00
Estimación por Pérdida o Deterioro de Activos no Circulantes	\$0.00	\$0.00
Otros Activos no Circulantes	\$0.00	\$0.00
Total de Activos No Circulantes	\$888,493.67	\$888,493.67
Total del Activo	\$1,207,652.38	\$955,128.51
PASIVO		
Pasivo Circulante	\$690,577.30	\$442,098.94
Cuentas por Pagar a Corto Plazo	\$690,577.30	\$441,907.06
Documentos por Pagar a Corto Plazo	\$0.00	\$191.88
Porción a Corto Plazo de la Deuda Pública a Largo Plazo	\$0.00	\$0.00
Títulos y Valores a Corto Plazo	\$0.00	\$0.00
Pasivos Diferidos a Corto Plazo	\$0.00	\$0.00
Fondos y Bienes de Terceros en Garantía y/o Administración a Corto Plazo	\$0.00	\$0.00
Provisiones a Corto Plazo	\$0.00	\$0.00
Otros Pasivos a Corto Plazo	\$0.00	\$0.00
Total de Pasivos Circulantes	\$690,577.30	\$442,098.94
Pasivo No Circulante	\$0.00	\$0.00
Cuentas por Pagar a Largo Plazo	\$0.00	\$0.00

Documentos por Pagar a Largo Plazo	\$0.00	\$0.00
Deuda Pública a Largo Plazo	\$0.00	\$0.00
Pasivos Diferidos a Largo Plazo	\$0.00	\$0.00
Fondos y Bienes de Terceros en Garantía y/o en Administración a Largo Plazo	\$0.00	\$0.00
Provisiones a Largo Plazo	\$0.00	\$0.00
Total de Pasivos No Circulantes	\$0.00	\$0.00
Total del Pasivo	\$690,577.30	\$442,098.94
Hacienda Pública/Patrimonio		
Hacienda Pública/Patrimonio Contribuido	\$0.00	\$0.00
Aportaciones	\$0.00	\$0.00
Donaciones de Capital	\$0.00	\$0.00
Actualización de la Hacienda Pública/Patrimonio	\$0.00	\$0.00
Hacienda Pública/Patrimonio Generado	\$517,075.08	\$513,029.57
Resultados del Ejercicio (Ahorro/ Desahorro)	-\$128,169.97	-\$309,223.73
Resultados de Ejercicios Anteriores	\$645,245.05	\$822,253.30
Revalúos	\$0.00	\$0.00
Reservas	\$0.00	\$0.00
Rectificaciones de Resultados de Ejercicios Anteriores	\$0.00	\$0.00
Exceso o Insuficiencia en la Actualización de la Hacienda Pública/Patrimonio	\$0.00	\$0.00
Resultado por Posición Monetaria	\$0.00	
Resultado por Tenencia de Activos no Monetarios	\$0.00	
Total Hacienda Pública/Patrimonio	\$517,075.08	\$513,029.57
Total del Pasivo y Hacienda Pública/Patrimonio	\$1,207,652.38	\$955,128.51

Bajo protesta de decir verdad declaramos que los Estados Financieros y sus notas, son razonablemente correctos y son responsabilidad del emisor.

**C. JESSICA GUADALUPE
VERASTEGUI CHARLES
PRESIDENTA DEL SMDIF DE
SANTA CATARINA, S.L.P.
AUTORIZÓ**

**C. ZAYRA SALDIERNA SANCHEZ
DIRECTORA DEL SMDIF DE
SANTA CATARINA, S.L.P.
ELABORÓ**

**LIC. C.P. Y F. GUADALUPE DE JESUS
FLORES GONZALEZ
CONTRALOR DEL SMDIF DE
SANTA CATARINA, S.L.P.
REVISÓ**

**Consolidación de la clave administrativa 31120
Estado de Variación en la Hacienda Pública
Del 1 de enero al 31 de diciembre de 2021**

Concepto	DIF MUNICIPAL				
	Hacienda Pública / Patrimonio Contribuido	Hacienda Pública / Patrimonio Generado de Ejercicio Anteriores	Hacienda Pública / Patrimonio Generado del Ejercicio	Ajustes por Cambios de Valor	Total
Rectificaciones de Resultados de Ejercicios Anteriores	0	0	0	0	0
Patrimonio Neto Inicial Ajustado del Ejercicio	0	0	0	0	0
Aportaciones	0	0	0	0	0
Donaciones de Capital	0	0	0	0	0
Actualización de la Hacienda Pública/Patrimonio	0	0	0	0	0
Variaciones de la Hacienda Pública / Patrimonio Neto del Ejercicio	0	822,253	-309,234	0	513,030
Resultados del Ejercicio (Ahorro/Desahorro)	0	0	-309,224	0	-309,224
Resultados de Ejercicios Anteriores	0	822,253	0	0	822,253
Revalúos	0	0	0	0	0
Reservas	0	0	0	0	0
Hacienda Pública / Patrimonio Neto Final del Ejercicio 2020	0	822,253	-309,224	0	513,030
Cambios en la Hacienda Pública / Patrimonio Neto del Ejercicio 2021	0	0	0	0	0
Aportaciones	0	0	0	0	0
Donaciones de Capital	0	0	0	0	0
Actualización de la Hacienda Pública/Patrimonio	0	0	0	0	0
Variaciones de la Hacienda Pública / Patrimonio Neto del Ejercicio	0	-177,008	181,054	0	4,046
Resultados del Ejercicio (Ahorro/Desahorro)	0	0	-128,170	0	-128,170
Resultados de Ejercicios Anteriores	0	-177,008	309,224	0	132,215
Revalúos	0	0	0	0	0
Reservas	0	0	0	0	0
Saldo Neto en la Hacienda Pública / Patrimonio 2021	0	645,245	-128,170	0	517,075

Bajo protesta de decir verdad declaramos que los Estados Financieros y sus notas, son razonablemente correctos y son responsabilidad del emisor.

**C. JESSICA GUADALUPE VERASTEGUI CHARLES
PRESIDENTA DEL SMDIF DE SANTA CATARINA, S.L.P.
AUTORIZÓ**

**C. ZAYRA SALDIERNA SANCHEZ
DIRECTORA DEL SMDIF DE SANTA CATARINA, S.L.P.
ELABORÓ**

LIC. C.P. Y F. GUADALUPE DE JESUS FLORES GONZALEZ
CONTRALOR DEL SMDIF DE SANTA CATARINA, S.L.P.
REVISÓ

Consolidación de la clave administrativa 31120
Estado de Cambios en la Situación Financiera
Del 1 de enero al 31 de diciembre de 2021

Concepto	DIF MUNICIPAL	
	Origen	Aplicación
Activo		
Activo Circulante		
Efectivo y Equivalentes	0	113,442
Derechos a Recibir Efectivo o Equivalentes	0	139,081
Derechos a Recibir Bienes o Servicios	0	0
Inventarios	0	0
Almacenes	0	0
Estimación por Pérdida o Deterioro de Activos Circulantes	0	0
Otros Activos Circulantes	0	0
Activo No Circulante		
Inversiones Financieras a Largo Plazo	0	0
Derechos a Recibir Efectivo o Equivalentes a Largo Plazo	0	0
Bienes Inmuebles, Infraestructura y Construcciones en Proceso	0	0
Bienes Muebles	0	0
Activos Intangibles	0	0
Depreciación, Deterioro y Amortización Acumulada de Bienes	0	0
Activos Diferidos	0	0
Estimación por Pérdida o Deterioro de Activos no Circulantes	0	0
Otros Activos no Circulantes	0	0
Pasivo		
Pasivo Circulante		
Cuentas por Pagar a Corto Plazo	248,670	0
Documentos por Pagar a Corto Plazo	0	192
Porción a Corto Plazo de la Deuda Pública a Largo Plazo	0	0
Títulos y Valores a Corto Plazo	0	0
Pasivos Diferidos a Corto Plazo	0	0
Fondos y Bienes de Terceros en Garantía y/o Administración a Corto Plazo	0	0
Provisiones a Corto Plazo	0	0
Otros Pasivos a Corto Plazo	0	0
Pasivo No Circulante		
Cuentas por Pagar a Largo Plazo	0	0
Documentos por Pagar a Largo Plazo	0	0
Deuda Pública a Largo Plazo	0	0
Pasivos Diferidos a Largo Plazo	0	0
Fondos y Bienes de Terceros en Garantía y/o en Administración a Largo Plazo	0	0
Provisiones a Largo Plazo	0	0
HACIENDA PUBLICA/PATRIMONIO		
Hacienda Pública/Patrimonio Contribuido		
Aportaciones	0	0
Donaciones de Capital	0	0
Actualización de la Hacienda Pública/Patrimonio	0	0
Hacienda Pública/Patrimonio Generado		
Resultados del Ejercicio (Ahorro/ Desahorro)	181,054	0
Resultados de Ejercicios Anteriores	0	177,008
Revalúos	0	0
Reservas	0	0
Rectificaciones de Resultados de Ejercicios Anteriores	0	0

Exceso o Insuficiencia en la Actualización de la Hacienda Pública/Patrimonio		
Resultado por Posición Monetaria	0	0
Resultado por Tenencia de Activos no Monetarios	0	0

429,724 429,724

Bajo protesta de decir verdad declaramos que los Estados Financieros y sus notas, son razonablemente correctos y son responsabilidad del emisor.

**C. JESSICA GUADALUPE
VERASTEGUI CHARLES
PRESIDENTA DEL SMDIF DE
SANTA CATARINA, S.L.P.
AUTORIZÓ**

**C. ZAYRA SALDIERNA SANCHEZ
DIRECTORA DEL SMDIF DE
SANTA CATARINA, S.L.P.
ELABORÓ**

**LIC. C.P. Y F. GUADALUPE DE JESUS
FLORES GONZALEZ
CONTRALOR DEL SMDIF DE
SANTA CATARINA, S.L.P.
REVISÓ**

Consolidación de la clave administrativa 31120

Estado de Flujos de Efectivo

Del 1 de enero al 31 de diciembre de 2021

Concepto	DIF MUNICIPAL 2021
Flujos de Efectivo de las Actividades de Operación	
Origen	2,688,960
Impuestos	0
Cuotas y Aportaciones de Seguridad Social	0
Contribuciones de mejoras	0
Derechos	0
Productos de Tipo Corriente	0
Aprovechamientos de Tipo Corriente	13,960
Ingresos por Venta de Bienes y Servicios	0
Ingresos no Comprendidos en las Fracciones de la Ley de Ingresos Causados en Ejercicios Fiscales Anteriores Pendientes de Liquidación o Pago	0
Participaciones y Aportaciones	0
Transferencias, Asignaciones y Subsidios y Otras Ayudas	2,675,000
Otros Orígenes de Operación	0
Aplicación	2,817,130
Servicios Personales	2,285,629
Materiales y Suministros	371,058
Servicios Generales	62,974
Transferencias Internas y Asignaciones al Sector Público	0
Transferencias al resto del Sector Público	0
Subsidios y Subvenciones	0
Ayudas Sociales	97,469
Pensiones y Jubilaciones	0
Transferencias a Fideicomisos, Mandatos y Contratos Análogos	0
Transferencias a la Seguridad Social	0
Donativos	0
Transferencias al Exterior	0
Participaciones	0
Aportaciones	0
Convenios	0
Otras Aplicaciones de Operación	0
Flujos Netos de Efectivo por Actividades de Operación	-128,170
Flujos de Efectivo de las Actividades de Inversión	
Origen	0
Bienes Inmuebles, Infraestructura y Construcciones en Proceso	0
Bienes Muebles	0
Otros Orígenes de Inversión	0
Aplicación	0
Bienes Inmuebles, Infraestructura y Construcciones en Proceso	
Bienes Muebles	
Otras Aplicaciones de Inversión	
Flujos Netos de Efectivo por Actividades de Inversión	0

Flujo de Efectivo de las Actividades de Financiamiento	
Origen	0
Endeudamiento Neto	
Interno	
Externo	
Otros Orígenes de Financiamiento	
Aplicación	0
Servicios de la Deuda	
Interno	
Externo	
Otras Aplicaciones de Financiamiento	
Flujos netos de Efectivo por Actividades de Financiamiento	0
Incremento/Disminución Neta en el Efectivo y Equivalentes al Efectivo	-128,170
Efectivo y Equivalentes al Efectivo al Inicio del Ejercicio	9,268
Efectivo y Equivalentes al Efectivo al Final del Ejercicio	-118,902

Bajo protesta de decir verdad declaramos que los Estados Financieros y sus notas, son razonablemente correctos y son responsabilidad del emisor.

**C. JESSICA GUADALUPE
VERASTEGUI CHARLES
PRESIDENTA DEL SMDIF DE
SANTA CATARINA, S.L.P.
AUTORIZÓ**

**C. ZAYRA SALDIERNA SANCHEZ
DIRECTORA DEL SMDIF DE
SANTA CATARINA, S.L.P.
ELABORÓ**

**LIC. C.P. Y F. GUADALUPE DE JESUS
FLORES GONZALEZ
CONTRALOR DEL SMDIF DE
SANTA CATARINA, S.L.P.
REVISÓ**



Informe sobre pasivos contingentes

Del 1 de enero al 31 de diciembre de 2021

SISTEMA MUNICIPAL PARA EL DESARROLLO INTEGRAL DE LA FAMILIA DE SANTA CATARINA, S.L.P.

“En Cumplimiento a lo dispuesto en los artículos 46, Fracción I, Inciso f), y 52 de la Ley General de Contabilidad Gubernamental y de conformidad con lo establecido en el Capítulo VII, Numeral, II, Inciso h) del Manual de Contabilidad Gubernamental emitido por el CONAC, el Ente Público informa lo siguiente:”

**"EL PRESENTE FORMATO NO
FUE UTILIZADO, EN RAZÓN DE
QUE LA INFORMACIÓN
REQUERIDA NO ES APLICABLE
A ESTA ENTIDAD"**

“Bajo protesta de decir verdad declaramos que los Estados Financieros y sus notas, son razonablemente correctos y son responsabilidad del emisor”.

**C. JESSICA GUADALUPE VERASTEGUI CHARLES
PRESIDENTA DEL SMDIF DE
SANTA CATARINA, S.L.P.
AUTORIZÓ**

**C. ZAYRA SALDIERNA SANCHEZ
DIRECTORA DEL SMDIF DE
SANTA CATARINA, S.L.P.
ELABORÓ**

**LIC. C.P. Y F. GUADALUPE DE JESUS
FLORES GONZALEZ
CONTRALOR DEL SMDIF DE
SANTA CATARINA, S.L.P.
REVISÓ**



Relación de esquemas bursátiles y de coberturas financieras

Del 1° de enero al 31 de diciembre de 2021

SISTEMA MUNICIPAL PARA EL DESARROLLO INTEGRAL DE LA FAMILIA DE SANTA CATARINA, S.L.P.

La presente relación de esquemas bursátiles y de coberturas financieras **NO LE ES APLICABLE** al **SISTEMA MUNICIPAL PARA EL DESARROLLO INTEGRAL DE LA FAMILIA DE SANTA CATARINA, S.L.P.**, ya que no realiza operaciones de dicha naturaleza.

“Bajo protesta de decir verdad declaramos que los Estados Financieros y sus notas, son razonablemente correctos y son responsabilidad del emisor”.

C. JESSICA GUADALUPE VERASTEGUI CHARLES
PRESIDENTA DEL SMDIF DE
SANTA CATARINA, S.L.P.
AUTORIZÓ

C. ZAYRA SALDIERNA SANCHEZ
DIRECTORA DEL SMDIF DE
SANTA CATARINA, S.L.P.
ELABORÓ

LIC. C.P. Y F. GUADALUPE DE JESUS
FLORES GONZALEZ
CONTRALOR DEL SMDIF DE
SANTA CATARINA, S.L.P.
REVISÓ

 SISTEMA MUNICIPAL PARA EL DESARROLLO INTEGRAL DE LA FAMILIA DE SANTA CATARINA, S.L.P. Gasto por Categoría Programática Del 1 de enero al 31 de diciembre de 2021						
Concepto	Egresos					Subejercicio
	Aprobado	Ampliaciones/ (Reducciones)	Modificado	Devengado	Pagado	
	1	2	3 = (1 + 2)	4	5	
Programas						
Subsidios: Sector Social y Privado o Entidades Federativas y Municipios						
Sujetos a Reglas de Operación	\$0.00	\$0.00	\$0.00	\$0.00	\$0.00	\$0.00
Otros Subsidios	\$0.00	\$0.00	\$0.00	\$0.00	\$0.00	\$0.00
Desempeño de las Funciones						
Prestación de Servicios Públicos	\$3,500,000.00	\$0.00	\$3,500,000.00	\$2,817,129.97	\$2,817,129.97	\$682,870.03
Provisión de Bienes Públicos	\$0.00	\$0.00	\$0.00	\$0.00	\$0.00	\$0.00
Planeación, seguimiento y evaluación de políticas públicas	\$0.00	\$0.00	\$0.00	\$0.00	\$0.00	\$0.00
Promoción y fomento	\$0.00	\$0.00	\$0.00	\$0.00	\$0.00	\$0.00
Regulación y supervisión	\$0.00	\$0.00	\$0.00	\$0.00	\$0.00	\$0.00
Funciones de las Fuerzas Armadas (Únicamente Gobierno Federal)	\$0.00	\$0.00	\$0.00	\$0.00	\$0.00	\$0.00
Específicos	\$0.00	\$0.00	\$0.00	\$0.00	\$0.00	\$0.00
Proyectos de Inversión	\$0.00	\$0.00	\$0.00	\$0.00	\$0.00	\$0.00
Administrativos y de Apoyo						
Apoyo al proceso presupuestario y para mejorar la eficiencia institucional	\$0.00	\$0.00	\$0.00	\$0.00	\$0.00	\$0.00
Apoyo a la función pública y al mejoramiento de la gestión	\$0.00	\$0.00	\$0.00	\$0.00	\$0.00	\$0.00
Operaciones ajenas	\$0.00	\$0.00	\$0.00	\$0.00	\$0.00	\$0.00
Compromisos						
Obligaciones de cumplimiento de resolución jurisdiccional	\$0.00	\$0.00	\$0.00	\$0.00	\$0.00	\$0.00
Desastres Naturales	\$0.00	\$0.00	\$0.00	\$0.00	\$0.00	\$0.00
Obligaciones						
Pensiones y jubilaciones	\$0.00	\$0.00	\$0.00	\$0.00	\$0.00	\$0.00
Aportaciones a la seguridad social	\$0.00	\$0.00	\$0.00	\$0.00	\$0.00	\$0.00
Aportaciones a fondos de estabilización	\$0.00	\$0.00	\$0.00	\$0.00	\$0.00	\$0.00
Aportaciones a fondos de inversión y reestructura de pensiones	\$0.00	\$0.00	\$0.00	\$0.00	\$0.00	\$0.00
Programas de Gasto Federalizado (Gobierno Federal)						
Gasto Federalizado	\$0.00	\$0.00	\$0.00	\$0.00	\$0.00	\$0.00
Participaciones a entidades federativas y municipios	\$0.00	\$0.00	\$0.00	\$0.00	\$0.00	\$0.00
Costo financiero, deuda o apoyos a deudores y ahorradores de la banca	\$0.00	\$0.00	\$0.00	\$0.00	\$0.00	\$0.00
Adeudos de ejercicios fiscales anteriores	\$0.00	\$0.00	\$0.00	\$0.00	\$0.00	\$0.00
Total del Gasto	\$3,500,000.00	\$0.00	\$3,500,000.00	\$2,817,129.97	\$2,817,129.97	\$682,870.03

Bajo protesta de decir verdad declaramos que los Estados Financieros y sus notas, son razonablemente correctos y son responsabilidad del emisor.

C. JESSICA GUADALUPE VERASTEGUI CHARLES
 PRESIDENTA DEL SMDIF DE
 SANTA CATARINA, S.L.P.
 AUTORIZÓ

C. ZAYRA SALDIERNA SANCHEZ
 DIRECTORA DEL SMDIF DE
 SANTA CATARINA, S.L.P.
 ELABORÓ

LIC. C.P. Y F. GUADALUPE DE JESUS
FLORES GONZALEZ
 CONTRALOR DEL SMDIF DE
 SANTA CATARINA, S.L.P.
 REVISÓ

Rubro de Ingresos	Ingreso	Ampliaciones y	Ingreso	Ingreso	Ingreso	Diferencia (6= 5 - 1)
	Estimado	Reducciones	Modificado	Devengado	Recaudado	
	1	2	(3= 1 + 2)	4	5	
Impuestos	\$0.00	\$0.00	\$0.00	\$0.00	\$0.00	\$0.00
Cuotas y Aportaciones de Seguridad Social	\$0.00	\$0.00	\$0.00	\$0.00	\$0.00	\$0.00
Contribuciones de Mejoras	\$0.00	\$0.00	\$0.00	\$0.00	\$0.00	\$0.00
Derechos	\$0.00	\$0.00	\$0.00	\$0.00	\$0.00	\$0.00
Productos	\$0.00	\$0.00	\$0.00	\$0.00	\$0.00	\$0.00
Corriente	\$0.00	\$0.00	\$0.00	\$0.00	\$0.00	\$0.00
Capital	\$0.00	\$0.00	\$0.00	\$0.00	\$0.00	\$0.00
Aprovechamientos	\$50,000.00	\$0.00	\$50,000.00	\$13,960.00	\$13,960.00	-\$36,040.00
Corriente	\$50,000.00	\$0.00	\$50,000.00	\$13,960.00	\$13,960.00	-\$36,040.00
Capital	\$0.00	\$0.00	\$0.00	\$0.00	\$0.00	\$0.00
Ingresos por Ventas de Bienes y Servicios	\$0.00	\$0.00	\$0.00	\$0.00	\$0.00	\$0.00
Participaciones y Aportaciones	\$0.00	\$0.00	\$0.00	\$0.00	\$0.00	\$0.00
Transferencias, Asignaciones, Subsidios y Otras Ayudas	\$3,450,000.00	\$0.00	\$3,450,000.00	\$2,675,000.00	\$2,675,000.00	-\$775,000.00
Ingresos Derivados de Financiamientos	\$0.00	\$0.00	\$0.00	\$0.00	\$0.00	\$0.00
Total	\$3,500,000.00	\$0.00	\$3,500,000.00	\$2,688,960.00	\$2,688,960.00	
				Ingresos excedentes¹		\$811,040.00

Bajo protesta de decir verdad declaramos que los Estados Financieros y sus notas, son razonablemente correctos y son responsabilidad del emisor.

¹ Los ingresos excedentes se presentan para efectos de cumplimiento de la Ley General de Contabilidad Gubernamental y el importe reflejado debe ser siempre mayor a cero.

C. JESSICA GUADALUPE VERASTEGUI CHARLES
PRESIDENTA DEL SMDIF DE
SANTA CATARINA, S.L.P.
AUTORIZÓ

C. ZAYRA SALDIERNA SANCHEZ
DIRECTORA DEL SMDIF DE
SANTA CATARINA, S.L.P.
ELABORÓ

LIC. C.P. Y F. GUADALUPE DE JESUS
FLORES GONZALEZ
CONTRALOR DEL SMDIF DE
SANTA CATARINA, S.L.P.
REVISÓ

SISTEMA MUNICIPAL PARA EL DESARROLLO INTEGRAL DE LA FAMILIA DE SANTA CATARINA, S.L.P.						
Estado Analítico de Ingresos						
Al 31 de diciembre de 2021						
Estado Analítico de Ingresos por Fuente de Financiamiento	Ingreso Estimado	Ampliaciones y Reducciones	Ingreso Modificado (3= 1 + 2)	Ingreso Devengado	Ingreso Recaudado	Diferencia (6= 5 - 1)
	1	2		4	5	
Ingresos del Gobierno	\$0.00	\$0.00	\$0.00	\$0.00	\$0.00	\$0.00
Impuestos	\$0.00	\$0.00	\$0.00	\$0.00	\$0.00	\$0.00
Contribuciones de Mejoras	\$0.00	\$0.00	\$0.00	\$0.00	\$0.00	\$0.00
Derechos	\$0.00	\$0.00	\$0.00	\$0.00	\$0.00	\$0.00
Productos	\$0.00	\$0.00	\$0.00	\$0.00	\$0.00	\$0.00
Corriente	\$0.00	\$0.00	\$0.00	\$0.00	\$0.00	\$0.00
Capital	\$0.00	\$0.00	\$0.00	\$0.00	\$0.00	\$0.00
Aprovechamientos	\$50,000.00	\$0.00	\$50,000.00	\$13,960.00	\$13,960.00	-\$36,040.00
Corriente	\$50,000.00	\$0.00	\$50,000.00	\$13,960.00	\$13,960.00	-\$36,040.00
Capital	\$0.00	\$0.00	\$0.00	\$0.00	\$0.00	\$0.00
Participaciones y Aportaciones	\$0.00	\$0.00	\$0.00	\$0.00	\$0.00	\$0.00
Participaciones	\$0.00	\$0.00	\$0.00	\$0.00	\$0.00	\$0.00
Aportaciones	\$0.00	\$0.00	\$0.00	\$0.00	\$0.00	\$0.00
Fondo de Aportaciones para la Infraestructura Social Municipal	\$0.00	\$0.00	\$0.00	\$0.00	\$0.00	\$0.00
Fondo de Aportaciones para el Fortalecimiento de los Municipios	\$0.00	\$0.00	\$0.00	\$0.00	\$0.00	\$0.00
Convenios	\$0.00	\$0.00	\$0.00	\$0.00	\$0.00	\$0.00
Transferencias, Asignaciones, Subsidios y Otras Ayudas	\$3,450,000.00	\$0.00	\$3,450,000.00	\$2,675,000.00	\$2,675,000.00	-\$775,000.00
Ingresos de Organismos y Empresas	\$0.00	\$0.00	\$0.00	\$0.00	\$0.00	\$0.00
Cuotas y Aportaciones de Seguridad Social	\$0.00	\$0.00	\$0.00	\$0.00	\$0.00	\$0.00
Ingresos por Ventas de Bienes y Servicios	\$0.00	\$0.00	\$0.00	\$0.00	\$0.00	\$0.00
Transferencias, Asignaciones, Subsidios y Otras Ayudas	\$0.00	\$0.00	\$0.00	\$0.00	\$0.00	\$0.00
Ingresos derivados de financiamiento	\$0.00	\$0.00	\$0.00	\$0.00	\$0.00	\$0.00
Ingresos Derivados de Financiamientos	\$0.00	\$0.00	\$0.00	\$0.00	\$0.00	\$0.00
Total	\$3,500,000.00	\$0.00	\$3,500,000.00	\$2,688,960.00	\$2,688,960.00	-\$811,040.00
				Ingresos excedentes ¹		

Bajo protesta de decir verdad declaramos que los Estados Financieros y sus notas, son razonablemente correctos y son responsabilidad del emisor.

¹ Los ingresos excedentes se presentan para efectos de cumplimiento de la Ley General de Contabilidad Gubernamental y el importe reflejado debe ser siempre mayor a cero.

C. JESSICA GUADALUPE VERASTEGUI CHARLES
PRESIDENTA DEL SMDIF DE
SANTA CATARINA, S.L.P.
AUTORIZÓ

C. ZAYRA SALDIERNA SANCHEZ
DIRECTORA DEL SMDIF DE
SANTA CATARINA, S.L.P.
ELABORÓ

LIC. C.P. Y F. GUADALUPE DE JESUS
FLORES GONZALEZ
CONTRALOR DEL SMDIF DE
SANTA CATARINA, S.L.P.
REVISÓ

SISTEMA MUNICIPAL PARA EL DESARROLLO INTEGRAL DE LA FAMILIA DE SANTA CATARINA, S.L.P.						
Estado Analítico del Ejercicio del Presupuesto de Egresos						
Clasificación por Objeto del Gasto (Capítulo y Concepto)						
Del 1 de enero al 31 de diciembre de 2021						
Concepto	Egresos Aprobado 1	Ampliaciones/ (Reducciones) 2	Egresos Modificado 3 = (1 + 2)	Egresos Devengado 4	Egresos Pagado 5	Subejercicio 6 = (3 - 4)
Servicios Personales	\$1,975,000.00	\$327,931.00	\$2,302,931.00	\$2,285,629.17	\$2,285,629.17	\$17,301.83
Remuneraciones al Personal de Carácter Permanente	\$1,570,000.00	\$297,133.05	\$1,867,133.05	\$1,867,133.05	\$1,867,133.05	\$0.00
Remuneraciones al Personal de Carácter Transitorio	\$60,000.00	\$24,500.00	\$84,500.00	\$84,500.00	\$84,500.00	\$0.00
Remuneraciones Adicionales y Especiales	\$345,000.00	-\$35,633.05	\$309,366.95	\$292,065.91	\$292,065.91	\$17,301.04
Seguridad Social	\$0.00	\$0.00	\$0.00	\$0.00	\$0.00	\$0.00
Otras Prestaciones Sociales y Económicas	\$0.00	\$41,931.00	\$41,931.00	\$41,930.21	\$41,930.21	\$0.79
Previsiones	\$0.00	\$0.00	\$0.00	\$0.00	\$0.00	\$0.00
Pago de Estímulos a Servidores Públicos	\$0.00	\$0.00	\$0.00	\$0.00	\$0.00	\$0.00
Materiales y Suministros	\$396,100.00	\$53,866.16	\$449,966.16	\$371,058.42	\$371,058.42	\$78,907.74
Materiales de Administración, Emisión de Documentos y Artículos Oficiales	\$54,100.00	-\$14,301.00	\$39,799.00	\$24,378.08	\$24,378.08	\$15,420.92
Alimentos y Utensilios	\$25,000.00	-\$1,100.00	\$23,900.00	\$7,152.17	\$7,152.17	\$16,747.83
Materias Primas y Materiales de Producción y Comercialización	\$0.00	\$0.00	\$0.00	\$0.00	\$0.00	\$0.00
Materiales y Artículos de Construcción y de Reparación	\$0.00	\$440.80	\$440.80	\$440.80	\$440.80	\$0.00
Productos Químicos, Farmacéuticos y de Laboratorio	\$22,000.00	-\$4,540.80	\$17,459.20	\$2,200.00	\$2,200.00	\$15,259.20
Combustibles, Lubricantes y Aditivos	\$200,000.00	\$117,667.16	\$317,667.16	\$317,663.85	\$317,663.85	\$3.31
Vestuario, Blancos, Prendas de Protección y Artículos Deportivos	\$50,000.00	-\$29,300.00	\$20,700.00	\$16,311.92	\$16,311.92	\$4,388.08
Materiales y Suministros Para Seguridad	\$0.00	\$0.00	\$0.00	\$0.00	\$0.00	\$0.00
Herramientas, Refacciones y Accesorios Menores	\$45,000.00	-\$15,000.00	\$30,000.00	\$2,911.60	\$2,911.60	\$27,088.40
Servicios Generales	\$488,900.00	-\$29,866.16	\$459,033.84	\$62,973.65	\$62,973.65	\$396,060.19
Servicios Básicos	\$0.00	\$0.00	\$0.00	\$0.00	\$0.00	\$0.00
Servicios de Arrendamiento	\$50,000.00	-\$47,088.35	\$2,911.65	\$0.00	\$0.00	\$2,911.65
Servicios Profesionales, Científicos, Técnicos y Otros Servicios	\$0.00	\$0.00	\$0.00	\$0.00	\$0.00	\$0.00
Servicios Financieros, Bancarios y Comerciales	\$11,000.00	\$17,222.19	\$28,222.19	\$25,166.65	\$25,166.65	\$3,055.54
Servicios de Instalación, Reparación, Mantenimiento y Conservación	\$70,900.00	\$0.00	\$70,900.00	\$4,133.20	\$4,133.20	\$66,766.80
Servicios de Comunicación Social y Publicidad.	\$35,000.00	\$0.00	\$35,000.00	\$0.00	\$0.00	\$35,000.00
Servicios de Traslado y Viáticos	\$52,000.00	\$0.00	\$52,000.00	\$20,914.90	\$20,914.90	\$31,085.10
Servicios Oficiales	\$20,000.00	\$0.00	\$20,000.00	\$3,630.90	\$3,630.90	\$16,369.10
Otros Servicios Generales	\$250,000.00	\$0.00	\$250,000.00	\$9,128.00	\$9,128.00	\$240,872.00
Transferencias, Asignaciones, Subsidios y Otras Ayudas	\$640,000.00	-\$351,931.00	\$288,069.00	\$97,468.73	\$97,468.73	\$190,600.27
Transferencias Internas y Asignaciones al Sector Público	\$0.00	\$0.00	\$0.00	\$0.00	\$0.00	\$0.00
Transferencias al Resto del Sector Público	\$0.00	\$0.00	\$0.00	\$0.00	\$0.00	\$0.00
Subsidios y Subvenciones	\$0.00	\$0.00	\$0.00	\$0.00	\$0.00	\$0.00
Ayudas Sociales	\$640,000.00	-\$351,931.00	\$288,069.00	\$97,468.73	\$97,468.73	\$190,600.27
Pensiones y Jubilaciones	\$0.00	\$0.00	\$0.00	\$0.00	\$0.00	\$0.00
Transferencias a Fideicomisos, Mandatos y Otros Análogos	\$0.00	\$0.00	\$0.00	\$0.00	\$0.00	\$0.00
Transferencias a la Seguridad Social	\$0.00	\$0.00	\$0.00	\$0.00	\$0.00	\$0.00
Donativos	\$0.00	\$0.00	\$0.00	\$0.00	\$0.00	\$0.00
Transferencias al Exterior	\$0.00	\$0.00	\$0.00	\$0.00	\$0.00	\$0.00
Bienes Muebles, Inmuebles e Intangibles	\$0.00	\$0.00	\$0.00	\$0.00	\$0.00	\$0.00
Mobiliario y Equipo de Administración	\$0.00	\$0.00	\$0.00	\$0.00	\$0.00	\$0.00
Mobiliario y Equipo Educativo y Recreativo	\$0.00	\$0.00	\$0.00	\$0.00	\$0.00	\$0.00
Equipo e Instrumental Médico y de Laboratorio	\$0.00	\$0.00	\$0.00	\$0.00	\$0.00	\$0.00
Vehículos y Equipo de Transporte	\$0.00	\$0.00	\$0.00	\$0.00	\$0.00	\$0.00
Equipo de Defensa y Seguridad	\$0.00	\$0.00	\$0.00	\$0.00	\$0.00	\$0.00
Maquinaria, Otros Equipos y Herramientas	\$0.00	\$0.00	\$0.00	\$0.00	\$0.00	\$0.00
Activos Biológicos	\$0.00	\$0.00	\$0.00	\$0.00	\$0.00	\$0.00
Bienes Inmuebles	\$0.00	\$0.00	\$0.00	\$0.00	\$0.00	\$0.00
Activos Intangibles	\$0.00	\$0.00	\$0.00	\$0.00	\$0.00	\$0.00
Inversión Pública	\$0.00	\$0.00	\$0.00	\$0.00	\$0.00	\$0.00
Obra Pública en Bienes de Dominio Público	\$0.00	\$0.00	\$0.00	\$0.00	\$0.00	\$0.00
Obra Pública en Bienes Propios	\$0.00	\$0.00	\$0.00	\$0.00	\$0.00	\$0.00
Proyectos Productivos y Acciones de Fomento	\$0.00	\$0.00	\$0.00	\$0.00	\$0.00	\$0.00
Inversiones Financieras y Otras Provisiones	\$0.00	\$0.00	\$0.00	\$0.00	\$0.00	\$0.00
Inversiones Para el Fomento de Actividades Productivas.	\$0.00	\$0.00	\$0.00	\$0.00	\$0.00	\$0.00
Acciones y Participaciones de Capital	\$0.00	\$0.00	\$0.00	\$0.00	\$0.00	\$0.00
Compra de Títulos y Valores	\$0.00	\$0.00	\$0.00	\$0.00	\$0.00	\$0.00
Concesión de Préstamos	\$0.00	\$0.00	\$0.00	\$0.00	\$0.00	\$0.00
Inversiones en Fideicomisos, Mandatos y Otros Análogos	\$0.00	\$0.00	\$0.00	\$0.00	\$0.00	\$0.00
Otras Inversiones Financieras	\$0.00	\$0.00	\$0.00	\$0.00	\$0.00	\$0.00
Provisiones para Contingencias y Otras Erogaciones Especiales	\$0.00	\$0.00	\$0.00	\$0.00	\$0.00	\$0.00
Participaciones y Aportaciones	\$0.00	\$0.00	\$0.00	\$0.00	\$0.00	\$0.00
Participaciones	\$0.00	\$0.00	\$0.00	\$0.00	\$0.00	\$0.00
Aportaciones	\$0.00	\$0.00	\$0.00	\$0.00	\$0.00	\$0.00
Convenios	\$0.00	\$0.00	\$0.00	\$0.00	\$0.00	\$0.00
Deuda Pública	\$0.00	\$0.00	\$0.00	\$0.00	\$0.00	\$0.00
Amortización de la Deuda Pública	\$0.00	\$0.00	\$0.00	\$0.00	\$0.00	\$0.00
Intereses de la Deuda Pública	\$0.00	\$0.00	\$0.00	\$0.00	\$0.00	\$0.00
Comisiones de la Deuda Pública	\$0.00	\$0.00	\$0.00	\$0.00	\$0.00	\$0.00
Gastos de la Deuda Pública	\$0.00	\$0.00	\$0.00	\$0.00	\$0.00	\$0.00
Costo por Coberturas	\$0.00	\$0.00	\$0.00	\$0.00	\$0.00	\$0.00
Apoyos Financieros	\$0.00	\$0.00	\$0.00	\$0.00	\$0.00	\$0.00
Adeudos de Ejercicios Fiscales Anteriores (Adefas)	\$0.00	\$0.00	\$0.00	\$0.00	\$0.00	\$0.00
Total del Gasto	\$0.00	\$0.00	\$3,500,000.00	\$2,817,129.97	\$2,817,129.97	\$682,870.03

Bajo protesta de decir verdad declaramos que los Estados Financieros y sus notas, son razonablemente correctos y son responsabilidad del emisor.

C. JESSICA GUADALUPE VERASTEGUI CHARLES
PRESIDENTA DEL SMDIF DE
SANTA CATARINA, S.L.P.
AUTORIZÓ

C. ZAYRA SALDIERNA SANCHEZ
DIRECTORA DEL SMDIF DE
SANTA CATARINA, S.L.P.
ELABORÓ

LIC. C.P. Y F. GUADALUPE DE JESUS
FLORES GONZALEZ
CONTRALOR DEL SMDIF DE
SANTA CATARINA, S.L.P.
REVISÓ

 SISTEMA MUNICIPAL PARA EL DESARROLLO INTEGRAL DE LA FAMILIA DE SANTA CATARINA, S.L.P. Estado Analítico del Ejercicio del Presupuesto de Egresos Clasificación Económica (por Tipo de Gasto) Del 1 de enero al 31 de diciembre de 2021						
Concepto	Egresos Aprobado 1	Ampliaciones/ (Reducciones) 2	Egresos Modificado 3 = (1 + 2)	Egresos Devengado 4	Egresos Pagado 5	Subejercicio 6 = (3 - 4)
Gasto Corriente	\$3,500,000.00	\$0.00	\$3,500,000.00	\$2,817,129.97	\$2,817,129.97	\$682,870.03
Gasto de Capital	\$0.00	\$0.00	\$0.00	\$0.00	\$0.00	\$0.00
Amortización de la Deuda y Disminución de Pasivos	\$0.00	\$0.00	\$0.00	\$0.00	\$0.00	\$0.00
Pensiones y Jubilaciones	\$0.00	\$0.00	\$0.00	\$0.00	\$0.00	\$0.00
Participaciones	\$0.00	\$0.00	\$0.00	\$0.00	\$0.00	\$0.00
Total del Gasto	\$3,500,000.00	\$0.00	\$3,500,000.00	\$2,817,129.97	\$2,817,129.97	\$682,870.03

Bajo protesta de decir verdad declaramos que los Estados Financieros y sus notas, son razonablemente correctos y son responsabilidad del emisor.

C. JESSICA GUADALUPE VERASTEGUI CHARLES
 PRESIDENTA DEL SMDIF DE
 SANTA CATARINA, S.L.P.
 AUTORIZÓ

C. ZAYRA SALDIERNA SANCHEZ
 DIRECTORA DEL SMDIF DE
 SANTA CATARINA, S.L.P.
 ELABORÓ

LIC. C.P. Y F. GUADALUPE DE JESUS
FLORES GONZALEZ
 CONTRALOR DEL SMDIF DE
 SANTA CATARINA, S.L.P.
 REVISÓ

 SISTEMA MUNICIPAL PARA EL DESARROLLO INTEGRAL DE LA FAMILIA DE SANTA CATARINA, S.L.P. Estado Analítico del Ejercicio del Presupuesto de Egresos Clasificación Administrativa Del 1 de enero al 31 de diciembre de 2021						
Concepto	Egresos Aprobado 1	Ampliaciones/ (Reducciones) 2	Egresos Modificado 3 = (1 + 2)	Egresos Devengado 4	Egresos Pagado 5	Subejercicio 6 = (3 - 4)
Organo Ejecutivo Municipal (Ayuntamiento)	\$3,500,000.00	\$0.00	\$3,500,000.00	\$2,817,129.97	\$2,817,129.97	\$682,870.03
ó Entidades Paraestatales y Fideicomisos No Empresariales y No Financieros	\$0.00	\$0.00	\$0.00	\$0.00	\$0.00	\$0.00
Total del Gasto	\$3,500,000.00	\$0.00	\$3,500,000.00	\$2,817,129.97	\$2,817,129.97	\$682,870.03

Bajo protesta de decir verdad declaramos que los Estados Financieros y sus notas, son razonablemente correctos y son responsabilidad del emisor.

C. JESSICA GUADALUPE VERASTEGUI CHARLES
PRESIDENTA DEL SMDIF DE
SANTA CATARINA, S.L.P.
AUTORIZÓ

C. ZAYRA SALDIERNA SANCHEZ
DIRECTORA DEL SMDIF DE
SANTA CATARINA, S.L.P.
ELABORÓ

LIC. C.P. Y F. GUADALUPE DE JESUS
FLORES GONZALEZ
CONTRALOR DEL SMDIF DE
SANTA CATARINA, S.L.P.
REVISÓ

 SISTEMA MUNICIPAL PARA EL DESARROLLO INTEGRAL DE LA FAMILIA DE SANTA CATARINA, S.L.P. Estado Analítico del Ejercicio del Presupuesto de Egresos Clasificación Funcional (Finalidad y Función) Del 1 de enero al 31 de diciembre de 2021						
Concepto	Egresos Aprobado 1	Ampliaciones/ (Reducciones) 2	Egresos Modificado 3 = (1 + 2)	Egresos Devengado 4	Egresos Pagado 5	Subejercicio 6 = (3 - 4)
Gobierno	\$3,500,000.00	\$0.00	\$3,500,000.00	\$2,817,129.97	\$2,817,129.97	\$682,870.03
Legislación	\$0.00	\$0.00	\$0.00	\$0.00	\$0.00	\$0.00
Justicia	\$0.00	\$0.00	\$0.00	\$0.00	\$0.00	\$0.00
Coordinación de la Política de Gobierno	\$0.00	\$0.00	\$0.00	\$0.00	\$0.00	\$0.00
Relaciones Exteriores	\$0.00	\$0.00	\$0.00	\$0.00	\$0.00	\$0.00
Asuntos Financieros y Hacendarios	\$3,500,000.00	\$0.00	\$3,500,000.00	\$2,817,129.97	\$2,817,129.97	\$682,870.03
Seguridad Nacional	\$0.00	\$0.00	\$0.00	\$0.00	\$0.00	\$0.00
Asuntos de Orden Público y de Seguridad Interior	\$0.00	\$0.00	\$0.00	\$0.00	\$0.00	\$0.00
Otros Servicios Generales	\$0.00	\$0.00	\$0.00	\$0.00	\$0.00	\$0.00
Desarrollo Social	\$0.00	\$0.00	\$0.00	\$0.00	\$0.00	\$0.00
Protección Ambiental	\$0.00	\$0.00	\$0.00	\$0.00	\$0.00	\$0.00
Vivienda y Servicios a la Comunidad	\$0.00	\$0.00	\$0.00	\$0.00	\$0.00	\$0.00
Salud	\$0.00	\$0.00	\$0.00	\$0.00	\$0.00	\$0.00
Recreación, Cultura y Otras Manifestaciones Sociales	\$0.00	\$0.00	\$0.00	\$0.00	\$0.00	\$0.00
Educación	\$0.00	\$0.00	\$0.00	\$0.00	\$0.00	\$0.00
Protección Social	\$0.00	\$0.00	\$0.00	\$0.00	\$0.00	\$0.00
Otros Asuntos Sociales	\$0.00	\$0.00	\$0.00	\$0.00	\$0.00	\$0.00
Desarrollo Económico	\$0.00	\$0.00	\$0.00	\$0.00	\$0.00	\$0.00
Asuntos Económicos, Comerciales y Laborales en General	\$0.00	\$0.00	\$0.00	\$0.00	\$0.00	\$0.00
Agropecuaria, Silvicultura, Pesca y Caza	\$0.00	\$0.00	\$0.00	\$0.00	\$0.00	\$0.00
Combustibles y Energía	\$0.00	\$0.00	\$0.00	\$0.00	\$0.00	\$0.00
Minería, Manufacturas y Construcción	\$0.00	\$0.00	\$0.00	\$0.00	\$0.00	\$0.00
Transporte	\$0.00	\$0.00	\$0.00	\$0.00	\$0.00	\$0.00
Comunicaciones	\$0.00	\$0.00	\$0.00	\$0.00	\$0.00	\$0.00
Turismo	\$0.00	\$0.00	\$0.00	\$0.00	\$0.00	\$0.00
Ciencia, Tecnología e Innovación	\$0.00	\$0.00	\$0.00	\$0.00	\$0.00	\$0.00
Otras Industrias y Otros Asuntos Económicos	\$0.00	\$0.00	\$0.00	\$0.00	\$0.00	\$0.00
Otras no Clasificadas en Funciones Anteriores	\$0.00	\$0.00	\$0.00	\$0.00	\$0.00	\$0.00
Transacciones de la Deuda Pública / Costo Financiero de la Deuda	\$0.00	\$0.00	\$0.00	\$0.00	\$0.00	\$0.00
Transferencias, Participaciones y Aportaciones entre Diferentes Niveles y Ordenes de Gobierno	\$0.00	\$0.00	\$0.00	\$0.00	\$0.00	\$0.00
Saneamiento del Sistema Financiero	\$0.00	\$0.00	\$0.00	\$0.00	\$0.00	\$0.00
Adeudos de Ejercicios Fiscales Anteriores	\$0.00	\$0.00	\$0.00	\$0.00	\$0.00	\$0.00
Total del Gasto	\$3,500,000.00	\$0.00	\$3,500,000.00	\$2,817,129.97	\$2,817,129.97	\$682,870.03

Bajo protesta de decir verdad declaramos que los Estados Financieros y sus notas, son razonablemente correctos y son responsabilidad del emisor.

C. JESSICA GUADALUPE VERASTEGUI CHARLES
PRESIDENTA DEL SMDIF DE
SANTA CATARINA, S.L.P.
AUTORIZÓ

C. ZAYRA SALDIERNA SANCHEZ
DIRECTORA DEL SMDIF DE
SANTA CATARINA, S.L.P.
ELABORÓ

LIC. C.P. Y F. GUADALUPE DE JESUS
FLORES GONZALEZ
CONTRALOR DEL SMDIF DE
SANTA CATARINA, S.L.P.
REVISÓ

 SISTEMA MUNICIPAL PARA EL DESARROLLO INTEGRAL DE LA FAMILIA DE SANTA CATARINA, S.L.P. Estado Analítico de la Deuda y Otros Pasivos Del 1 de enero al 31 de diciembre de 2021				
Denominación de las Deudas	Moneda de Contratación	Institución o País Acreedor	Saldo Inicial del Periodo	Saldo Final del Periodo
DEUDA PÚBLICA				
Corto Plazo				
Deuda Interna				
Instituciones de Crédito	PESO	MEXICO	\$0.00	\$0.00
Títulos y Valores	PESO	MEXICO	\$0.00	\$0.00
Arrendamientos Financieros	PESO	MEXICO	\$0.00	\$0.00
Deuda Externa				
Organismos Financieros Internacionales	PESO	MEXICO	\$0.00	\$0.00
Deuda Bilateral	PESO	MEXICO	\$0.00	\$0.00
Títulos y Valores	PESO	MEXICO	\$0.00	\$0.00
Arrendamientos Financieros	PESO	MEXICO	\$0.00	\$0.00
<i>Subtotal Corto Plazo</i>	PESO	MEXICO	\$0.00	\$0.00
Largo Plazo				
Deuda Interna				
Instituciones de Crédito	PESO	MEXICO	\$0.00	\$0.00
Títulos y Valores	PESO	MEXICO	\$0.00	\$0.00
Arrendamientos Financieros	PESO	MEXICO	\$0.00	\$0.00
Deuda Externa				
Organismos Financieros Internacionales	PESO	MEXICO	\$0.00	\$0.00
Deuda Bilateral	PESO	MEXICO	\$0.00	\$0.00
Títulos y Valores	PESO	MEXICO	\$0.00	\$0.00
Arrendamientos Financieros	PESO	MEXICO	\$0.00	\$0.00
<i>Subtotal Largo Plazo</i>	PESO	MEXICO	\$0.00	\$0.00
Otros Pasivos	PESO	MEXICO	\$442,098.94	\$690,577.30
Total Deuda y Otros Pasivos	PESO	MEXICO	\$442,098.94	\$690,577.30

Bajo protesta de decir verdad declaramos que los Estados Financieros y sus notas, son razonablemente correctos y son responsabilidad del emisor.

C. JESSICA GUADALUPE VERASTEGUI CHARLES
 PRESIDENTA DEL SMDIF DE
 SANTA CATARINA, S.L.P.
 AUTORIZÓ

C. ZAYRA SALDIERNA SANCHEZ
 DIRECTORA DEL SMDIF DE
 SANTA CATARINA, S.L.P.
 ELABORÓ

LIC. C.P. Y F. GUADALUPE DE JESUS
 FLORES GONZALEZ
 CONTRALOR DEL SMDIF DE
 SANTA CATARINA, S.L.P.
 REVISÓ

 SISTEMA MUNICIPAL PARA EL DESARROLLO INTEGRAL DE LA FAMILIA DE SANTA CATARINA, S.L.P. Endeudamiento Neto Del 1 de enero al 31 de diciembre de 2021			
Identificación de Crédito o Instrumento	Contratación / Colocación A	Amortización B	Endeudamiento Neto C = A - B
Créditos Bancarios	\$0.00	\$0.00	\$0.00
Total Créditos Bancarios	\$0.00	\$0.00	\$0.00
Otros Instrumentos de Deuda	\$0.00	\$0.00	\$0.00
Total Otros Instrumentos de Deuda	\$0.00	\$0.00	\$0.00
Total	\$0.00	\$0.00	\$0.00

Bajo protesta de decir verdad declaramos que los Estados Financieros y sus notas, son razonablemente correctos y son responsabilidad del emisor.

C. JESSICA GUADALUPE VERASTEGUI CHARLES
 PRESIDENTA DEL SMDIF DE
 SANTA CATARINA, S.L.P.
 AUTORIZÓ

C. ZAYRA SALDIERNA SANCHEZ
 DIRECTORA DEL SMDIF DE
 SANTA CATARINA, S.L.P.
 ELABORÓ

LIC. C.P. Y F. GUADALUPE DE JESUS
FLORES GONZALEZ
 CONTRALOR DEL SMDIF DE
 SANTA CATARINA, S.L.P.
 REVISÓ

 SISTEMA MUNICIPAL PARA EL DESARROLLO INTEGRAL DE LA FAMILIA DE SANTA CATARINA, S.L.P. Intereses de la Deuda Del 1 de enero al 31 de diciembre de 2021		
Identificación de Crédito o Instrumento	Devengado	Pagado
Créditos Bancarios	0	0
Total Créditos Bancarios	0	0
Otros Instrumentos de Deuda	0	0
Total Otros Instrumentos de Deuda	0	0
Total	0	0

Bajo protesta de decir verdad declaramos que los Estados Financieros y sus notas, son razonablemente correctos y son responsabilidad del emisor.

C. JESSICA GUADALUPE VERASTEGUI CHARLES
 PRESIDENTA DEL SMDIF DE
 SANTA CATARINA, S.L.P.
 AUTORIZÓ

C. ZAYRA SALDIERNA SANCHEZ
 DIRECTORA DEL SMDIF DE
 SANTA CATARINA, S.L.P.
 ELABORÓ

LIC. C.P. Y F. GUADALUPE DE JESUS
FLORES GONZALEZ
 CONTRALOR DEL SMDIF DE
 SANTA CATARINA, S.L.P.
 REVISÓ



SISTEMA MUNICIPAL PARA EL DESARROLLO INTEGRAL DE LA FAMILIA DE SANTA CATARINA, S.L.P.
 Resumen de amortizaciones al capital y pago de intereses derivados del servicio de deuda pública
 Del 1 de enero al 31 de diciembre de 2021

Institución acreedora: _____ Número de crédito: _____ Monto del crédito: _____
 Tasa de interés contratada: _____ Fondo o tipo de recurso puesto en garantía: _____ Destino de los recursos: _____
 Fuente de pago: _____ Documento mediante el cual se aprueba la contratación de la deuda: _____
 Fecha de contratación: _____ Plazo del crédito contratado: _____
 Fecha de inscripción en el Registro de Obligaciones y Empréstitos de Entidades Federativas y Municipios: _____
 Fecha de inscripción en el Registro de Obligaciones y Empréstitos del Estado: _____

Mes	Costo estimado por servicio de deuda pública de acuerdo a las obligaciones contraídas (1)				Gasto devengado en el ejercicio por servicio de deuda pública (2)				Diferencia entre el costo estimado y el gasto devengado por servicio de deuda pública (3)			
	Amortización a capital	Intereses generados	Otros gastos	Total	Amortización a capital	Intereses generados	Otros gastos	Total	Amortización a capital	Intereses generados	Otros gastos	Total
Enero												
Febrero												
Marzo												
Abril												
Mayo												
Junio	"EL PRESENTE FORMATO NO FUE UTILIZADO, EN RAZÓN DE QUE LA INFORMACIÓN REQUERIDA NO ES APLICABLE A ESTA ENTIDAD"											
Julio												
Agosto												
Septiembre												
Octubre												
Noviembre												
Diciembre												
Total												

"Bajo protesta de decir verdad declaramos que los Estados Financieros y sus notas, son razonablemente correctos y son responsabilidad del emisor".

C. JESSICA GUADALUPE VERASTEGUI CHARLES
 PRESIDENTA DEL SMDIF DE
 SANTA CATARINA, S.L.P.
 AUTORIZÓ

C. ZAYRA SALDIERNA SANCHEZ
 DIRECTORA DEL SMDIF DE
 SANTA CATARINA, S.L.P.
 ELABORÓ

LIC. C.P. Y F. GUADALUPE DE JESUS
 FLORES GONZALEZ
 CONTRALOR DEL SMDIF DE
 SANTA CATARINA, S.L.P.
 REVISÓ



Información de obligaciones pagadas o garantizadas con fondos federales

Período del 1 de enero al 31 de diciembre de 2021

SISTEMA MUNICIPAL PARA EL DESARROLLO INTEGRAL DE LA FAMILIA DE SANTA CATARINA, S.L.P.

Tipo de Obligación	Plazo	Tasa	Fin, Destino y Objeto	Acreedor, Proveedor o Contratista	Importe Total	Fondo	Importe Garantizado	Importe Pagado	Importe y porcentaje del total que se paga y garantiza con el recurso de dichos fondos	% respecto al total
"EL PRESENTE FORMATO NO FUE UTILIZADO, EN RAZÓN DE QUE LA INFORMACION REQUERIDA NO ES APLICABLE A ESTA ENTIDAD"										

“Bajo protesta de decir verdad declaramos que los Estados Financieros y sus notas, son razonablemente correctos y son responsabilidad del emisor”.

C. JESSICA GUADALUPE VERASTEGUI CHARLES
 PRESIDENTA DEL SMDIF DE
 SANTA CATARINA, S.L.P.
 AUTORIZÓ

C. ZAYRA SALDIERNA SANCHEZ
 DIRECTORA DEL SMDIF DE
 SANTA CATARINA, S.L.P.
 ELABORÓ

LIC. C.P. Y F. GUADALUPE DE JESUS
FLORES GONZALEZ
 CONTRALOR DEL SMDIF DE
 SANTA CATARINA, S.L.P.
 REVISÓ

Núm. Oficio: MSC/SMDIF/DIR-12/2022

Asunto: Declaración de la no contratación de Deuda Pública durante el ejercicio fiscal 2021.

SANTA CATARINA, S.L.P. A 01 DE MARZO DEL 2022

**H. CONGRESO DEL ESTADO
DE SAN LUIS POTOSÍ
LXIII LEGISLATURA.
PRESENTE.-**

Bajo protesta de decir verdad, manifestamos que el **SISTEMA MUNICIPAL PARA EL DESARROLLO INTEGRAL DE LA FAMILIA DE SANTA CATARINA, S.L.P.**, al 31 de diciembre de 2021:

1. No tiene deuda pública por concepto de obligaciones financieras y/o empréstitos, garantizados con recursos públicos, federales o locales;
2. Se tiene registrada, ante la Secretaría de Hacienda y Crédito Público, pendiente de pago por concepto de ISR por sueldos y salarios de ejercicios pasados y actual se anexa auxiliar contable del registro;
3. No se tiene registrada, ante la Secretaría de Finanzas del Gobierno del Estado, ninguna deuda pública pendiente de pago; y
4. No es responsable solidario ni garante de otros entes públicos o de cualquier persona física o moral, por concepto por obligaciones financieras y/o empréstitos que hayan sido garantizados con recursos públicos, federales o locales.

Asimismo declaramos que esta información corresponde con los registros financieros y contables al 31 de diciembre de 2021 del **SISTEMA MUNICIPAL PARA EL DESARROLLO INTEGRAL DE LA FAMILIA DE SANTA CATARINA, S.L.P.**

C. JESSICA GUADALUPE VERASTEGUI CHARLES
PRESIDENTA DEL SMDIF DE
SANTA CATARINA, S.L.P.
AUTORIZÓ

C. ZAYRA SALDIERNA SANCHEZ
DIRECTORA DEL SMDIF DE
SANTA CATARINA, S.L.P.
ELABORÓ

LIC. C.P. Y F. GUADALUPE DE JESUS
FLORES GONZALEZ
CONTRALOR DEL SMDIF DE
SANTA CATARINA, S.L.P.
REVISÓ

 SISTEMA MUNICIPAL PARA EL DESARROLLO INTEGRAL DE LA FAMILIA DE SANTA CATARINA, S.L.P. Informe Analítico de Obligaciones Diferentes de Financiamientos – LDF Del 1 de enero al 31 de diciembre de 2021 (b) (PESOS)										
Denominación de las Obligaciones Diferentes de Financiamiento (c)	Fecha del Contrato (d)	Fecha de inicio de operación del proyecto (e)	Fecha de vencimiento (f)	Monto de la inversión pactado (g)	Plazo pactado (h)	Monto promedio mensual del pago de la contraprestación (i)	Monto promedio mensual del pago de la contraprestación correspondiente al pago de inversión (j)	Monto pagado de la inversión al 31 de diciembre de 2021 (k)	Monto pagado de la inversión actualizado al 31 de diciembre de 2021 (l)	Saldo pendiente por pagar de la inversión al 31 de diciembre de 2021 (m = g – l)
A. Asociaciones Público Privadas (APP's) (A=a+b+c+d)	\$0.00	\$0.00	\$0.00	\$0.00	\$0.00	\$0.00	\$0.00	\$0.00	\$0.00	\$0.00
a) APP 1										\$0.00
b) APP 2										\$0.00
c) APP 3										\$0.00
d) APP XX										\$0.00
B. Otros Instrumentos (B=a+b+c+d)	\$0.00	\$0.00	\$0.00	\$0.00	\$0.00	\$0.00	\$0.00	\$0.00	\$0.00	\$0.00
a) Otro Instrumento 1										\$0.00
b) Otro Instrumento 2										\$0.00
c) Otro Instrumento 3										\$0.00
d) Otro Instrumento XX										\$0.00
C. Total de Obligaciones Diferentes de Financiamiento (C=A+B)	\$0.00	\$0.00	\$0.00	\$0.00	\$0.00	\$0.00	\$0.00	\$0.00	\$0.00	\$0.00

Bajo protesta de decir verdad declaramos que los Estados Financieros y sus notas son razonablemente correctos y son responsabilidad del emisor.

C. JESSICA GUADALUPE VERASTEGUI CHARLES
 PRESIDENTA DEL SMDIF DE
 SANTA CATARINA, S.L.P.
 AUTORIZÓ

C. ZAYRA SALDIERNA SANCHEZ
 DIRECTORA DEL SMDIF DE
 SANTA CATARINA, S.L.P.
 ELABORÓ

LIC. C.P. Y F. GUADALUPE DE JESUS
FLORES GONZALEZ
 CONTRALOR DEL SMDIF DE
 SANTA CATARINA, S.L.P.
 REVISÓ



SISTEMA MUNICIPAL PARA EL DESARROLLO INTEGRAL DE LA FAMILIA DE SANTA CATARINA, S.L.P.
Listado de Programas Presupuestarios

ANEXO AED-01

Clave presupuestaria	Programa presupuestario	Importe	Responsables	Proyectos
A1000	ADMINISTRACION	\$ 2,860,000.00	101 TESOSERIA	ADMINISTRACION
			101 TESORERIA	TRANSPARENCIA
S1000	TRANSFERENCIA	\$640,000.00	101 TESORERIA	SALUD
			101 TESORERIA	ALIMENTACION Y NUTRICION
			101 TESORERIA	INDIGENAS
	Total	\$ 3,500,000.00		

En el **Anexo** AED-02 se presentan las Matrices de Indicadores para Resultados (**MIR**) de los programas presupuestarios del gobierno del municipio que forman parte del presupuesto basado en resultados.

"Bajo protesta de decir verdad declaramos que los Estados Financieros y sus notas, son razonablemente correctos y son responsabilidad del emisor".

C. JESSICA GUADALUPE VERASTEGUI CHARLES
PRESIDENTA DEL SMDIF DE
SANTA CATARINA, S.L.P.
AUTORIZÓ

C. ZAYRA SALDIERNA
DIRECTORA DEL SMDIF DE
SANTA CATARINA, S.L.P.
ELABORÓ

LIC. C.P. Y F. GUADALUPE DE JESUS
FLORES GONZALEZ
CONTRALOR DEL SMDIF DE
SANTA CATARINA, S.L.P.
REVISÓ

**SISTEMA MUNICIPAL PARA EL DESARROLLO INTEGRAL DE LA FAMILIA DE SANTA CATARINA, S.L.P.
MATRICES DE INDICADORES PARA RESULTADOS (MIR)**



ANEXO AED-02

Programa presupuestario: Administración		Clave presupuestaria: A1000					Importe: \$2,860,000.00					
Eje del Plan Municipal de Desarrollo al cual contribuye el programa: <u>5 Santa Catarina con Buen Gobierno.</u>		Vertiente al cual contribuye el programa: Gobierno diferente, beneficio para todos y todas. Transparencia y rendición de cuentas, Derechos humanos.					Línea de acción o estrategia al cual contribuye el programa: Mejorar la administración pública municipal activando funciones de transparencia, combate a la corrupción, participación ciudadana y rendición de cuentas.					
Resumen narrativo /objetivo		Indicadores									Medios de Verificación	Supuestos
		Nombre	Descripción	Fórmula	Variables	Unidad de medida	Línea base	Meta	Tipo de indicador	Dimensión		
Fin (se deberá determinar uno por cada programa)	Proporcionar servicios eficientes y mejorar la calidad de vida de la ciudadanía en el municipio.	Satisfacción social	Calificación de la ciudadanía acerca del cumplimiento de acciones	PA=OP/ NCE	PA=Porcentaje de aprobación OP=Opiniones positivas NCE=Número de ciudadanos encuestados	%	Plan anual de trabajo	100%	Gestión	Eficiencia	Informe de actividades	Reducciones a los presupuestos. Desastres naturales. Imprevistos sociales
Propósito (se deberá determinar uno por cada programa)	Atención generalizada	Aceptación	Grado en que la ciudadanía acepta las acciones y/o propuestas	PA=OP/ NCE	PA=Porcentaje de aprobación OP=Opinión es positiva NCE=Número de ciudadanos encuestados	%	Plan anual de trabajo	100%	Gestión	Calidad	Informe de actividades	Reducciones a los presupuestos. Desastres naturales. Imprevistos sociales
Componentes	C1	Grado de	Cumplimiento en	PC=MC/ MPP	PC=Porcentaje de		Plan anual de	100%	Gestión	Eficiencia	Informe de	Reducciones al

**SISTEMA MUNICIPAL PARA EL DESARROLLO INTEGRAL DE LA FAMILIA DE SANTA CATARINA, S.L.P.
MATRICES DE INDICADORES PARA RESULTADOS (MIR)**

Programa presupuestario: TRANSFERENCIA				Clave presupuestaria:S1000						Importe: \$640,000.00		
Eje del Plan Municipal de Desarrollo al cual contribuye el programa:5 Santa Catarina con Buen Gobierno.			Vertiente al cual contribuye el programa: Gobierno diferente, beneficio para todas y todos ,Transparencia y rendición de cuentas ,Derechos Humanos			Línea de acción o estrategia al cual contribuye el programa: Mejorar la administración pública municipal activando funciones de transparencia, combate a la corrupción, participación ciudadana y rendición de cuentas.						
Resumen narrativo / objetivo		Indicadores									Medios de Verificación	Supuestos
		Nombre	Descripción	Fórmula	Variables	Unidad de medida	Línea base	Meta	Tipo de indicador	Dimensión		
Fin	Contribuir a lograr una cultura de igualdad y oportunidad para un buen desarrollo social mediante estrategias que generen sensibilidad para obtener bajos índices de violencia y adicciones, con el objetivo de mejorar la calidad de vida de la ciudadanía	Satisfacción social	Incrementar el índice de bienestar y progreso social en el municipio	PA=OP/ NCE	PA=Porcentaje de aprobación OP=Opiniones positivas NCE=Número de ciudadanos encuestados	%	Plan anual de trabajo	100%	Gestión	Eficiencia	Informe de actividades	Reducciones al presupuesto Desastres naturales
Propósito	Los habitantes de Santa Catarina cuentan con una mejor cultura de igualdad y desarrollo social	Aceptación	Reducir el porcentaje de rezago social en la familia	PA=OP/ NCE	PA=Porcentaje de aprobación OP= Opiniones positivas NCE=Número de ciudadanos encuestados	%	Plan anual de trabajo	100%	Gestión	Calidad	Informe de actividades	Reducciones al presupuesto Desastres naturales
Componentes	C1 Administración	Grado de cumplimiento	Cumplimiento en relación al plan de trabajo	PC=MC/ MPP	PC=Porcentaje de cumplimiento MC=Metas conseguidas MPP=Metas propuestas en el plan	%	Plan anual de trabajo	100%	Gestión	Eficiencia	Informe de actividades	Reducciones al presupuesto
	C2 Transparencia	Grado de cumplimiento	Cumplimiento en relación al plan de trabajo	PC=M C/MPP	PC=Porcentaje de cumplimiento MC=Metas conseguidas MPP=Metas propuestas en el plan	%	Plan anual de trabajo	100%	Gestión	Eficiencia	Informe de actividades	Reducciones al presupuesto
Actividades	C1A1 Capacitación	Cursos de dirección y Administración	Porcentajes de funcionarios capacitados	PFC=T FC/TF	PFC=Porcentaje de funcionarios capacitados TFC=Total de funcionarios	%	Plan anual de trabajo	100%	Estratégico	Eficacia	Expedientes	Reducciones al presupuesto

**SISTEMA MUNICIPAL PARA EL DESARROLLO INTEGRAL DE LA FAMILIA DE SANTA CATARINA, S.L.P.
MATRICES DE INDICADORES PARA RESULTADOS (MIR)**

				capacitados TF=Total de funcionarios								
C1A2 Administración	Porcentaje de cumplimiento	Comparativo con el Plan Anual de Trabajo	C=TAR/ TAPA	C=Cumplimiento TAR=Total de acciones realizadas TAPA=Total de acciones plan anual	%	Plan anual de trabajo	100%	Gestión	Eficiencia	Informe de actividades	Reducciones al presupuesto Desastres naturales	
C2A1	Cursos en materia legal de transparencia	Porcentajes de funcionarios capacitados	PFC=TF C/TF	PFC=Porcentaje de funcionarios capacitados TFC=Total de funcionarios capacitados TF=Total de funcionarios	%	Plantilla de personal	100%	Estrategias	Eficiencia	Expedientes	Reducciones al presupuesto	
C2A2 Publicar y solicitar	Página web	Publicaciones de información que muestre la transparencia y rendición de cuentas y las actividades relacionadas con los derechos humanos	RPT=C A/MPT	RPT=Resultados del programa de trabajo CA=Casos atendidos MPT=Metas del programa de trabajo	%	Plantilla de personal	100%	Gestión	Eficacia Calidad	Página web e informes de actividades	Reducciones al presupuesto	

Este formato solo considera los elementos básicos para el seguimiento y la evaluación de los programas presupuestarios, su elaboración deberá contar con el sustento metodológico conforme a lo dispuesto en los Lineamientos para la construcción y diseño de indicadores de desempeño mediante la Metodología del Marco Lógico del Consejo Nacional de Armonización Contable (CONAC)

“Bajo protesta de decir verdad declaramos que los Estados Financieros y sus notas, son razonablemente correctos y son responsabilidad del emisor”.

C. JESSICA GUADALUPE VERASTEGUI CHARLES
PRESIDENTA DEL SMDIF DE
SANTA CATARINA, S.L.P.
AUTORIZÓ

C. ZAYRA SALDIERNA SANCHEZ
DIRECTORA DEL SMDIF DE
SANTA CATARINA, S.L.P.
ELABORÓ

**LIC. C.P. Y F. GUADALUPE DE JESUS
FLORES GONZALEZ**
CONTRALOR DEL SMDIF DE
SANTA CATARINA, S.L.P.
REVISÓ

 SISTEMA MUNICIPAL PARA EL DESARROLLO INTEGRAL DE LA FAMILIA DE SANTA CATARINA, S.L.P. Relación de Bienes Muebles que componen su patrimonio Del 1 de enero al 31 de diciembre de 2021		
Código	Descripción del Bien	Valor en libros
SMDIF-2018-2021-001	Escritorio de Madera .75 X1.51	\$900.00
SMDIF-2018-2021-002	9 Sillas Negras	\$1,215.00
SMDIF-2018-2021-003	Base para Computadora 0.62 X 0.50	\$900.00
SMDIF-2018-2021-004	Silla Negra Terminada en Vinilico	\$180.00
SMDIF-2018-2021-005	Librero Madera Pino Verde	\$2,000.00
SMDIF-2018-2021-006	Mesa Color Gris 0.61 X 1.20	\$270.00
SMDIF-2018-2021-007	Silla Secretarial Giratoria Negro	\$630.00
SMDIF-2018-2021-008	Gabinete Metalico 4 Gabetas Gris	\$675.00
SMDIF-2018-2021-009	television Marca SANSUI	\$850.00
SMDIF-2018-2021-010	Video Cassete tape player KENTCH	\$66.67
SMDIF-2018-2021-011	Ventilador Blanco marca FAN STAR	\$200.00
SMDIF-2018-2021-012	Copiadora Marca RICOH AFICIO 1113	\$9,000.00
SMDIF-2018-2021-013	Gabeta 2 Cajones Metalicos gris	\$495.00
SMDIF-2018-2021-014	Librero de Madera con 2 cajones	\$990.00
SMDIF-2018-2021-015	Gabeta con 3 Cajones Metalicos Gris	\$585.00
SMDIF-2018-2021-016	Base Para computadora de Madera PRINTAFORM	\$855.00
SMDIF-2018-2021-017	Mesa Ejecutiva de Madera	\$1,350.00
SMDIF-2018-2021-018	Juego de Garrafon	\$529.99
SMDIF-2018-2021-019	Estufa 30 Pulgadas MABE	\$6,749.10
SMDIF-2018-2021-020	Videocamara digital	\$3,999.00
SMDIF-2018-2021-021	Camara SONY DSC W310	\$1,966.77
SMDIF-2018-2021-022	Mueble de madera Para computadora	\$1,701.00
SMDIF-2018-2021-023	Ventilador Industrial MY-3315	\$862.34
SMDIF-2018-2021-024	Ventilador industrial MY-3315	\$862.34
SMDIF-2018-2021-025	Computadora ACER INTEL PENTIUM 4	\$4,666.90
SMDIF-2018-2021-026	Impresora EPSON STYLUS C79	\$350.00
SMDIF-2018-2021-027	Impresora HP DESKJET 5940	\$500.00
SMDIF-2018-2021-028	Impresora Epson L220	\$2,683.47
SMDIF-2018-2021-029	Equipo de Computo INTEL INSIDE	\$5,600.28
SMDIF-2018-2021-030	SOFTWARE INDETEC	\$3,333.50
SMDIF-2018-2021-031	EQUIPO DE CÓMPUTO Y DE TECLOGÍAS DE LA INFORMACIÓN	\$3,633.52
SMDIF-2018-2021-032	Camioneta NISSAN Roja Doble Cabina	\$10,000.00
SMDIF-2018-2021-033	Camioneta FORD 3500 Rojo	\$265,300.00
SMDIF-2018-2021-034	Carroceria para Camioneta Tres Tonaladas	\$39,500.00
SMDIF-2018-2021-035	Urvan 15 Pasajeros 4 Puertas	\$322,546.00
SMDIF-2018-2021-036	NISSAN Roja 2007	\$160,000.00
SMDIF-2018-2021-037	EQUIPO DE COMUNICACIÓN Y TELECOMUNICACIÓN	\$2,547.79

"Bajo protesta de decir verdad declaramos que los Estados Financieros y sus notas, son razonablemente correctos y son responsabilidad del emisor".

C. JESSICA GUADALUPE VERASTEGUI CHARLES
PRESIDENTA DEL SMDIF DE
SANTA CATARINA, S.L.P.
AUTORIZÓ

C. ZAYRA SALDIERNA SANCHEZ
DIRECTORA DEL SMDIF DE
SANTA CATARINA, S.L.P.
ELABORÓ

LIC. C.P. Y F. GUADALUPE DE JESUS
FLORES GONZALEZ
CONTRALOR DEL SMDIF DE
SANTA CATARINA, S.L.P.
REVISÓ

 SISTEMA MUNICIPAL PARA EL DESARROLLO INTEGRAL DE LA FAMILIA DE SANTA CATARINA, S.L.P. Relación de Bienes Inmuebles que componen su patrimonio Del 1 de enero al 31 de diciembre de 2021		
Código	Descripción del Bien	Valor en libros
"EL PRESENTE FORMATO NO FUE UTILIZADO, EN RAZÓN DE QUE LA INFORMACIÓN REQUERIDA NO ES APLICABLE A ESTA ENTIDAD"		

"Bajo protesta de decir verdad declaramos que los Estados Financieros y sus notas, son razonablemente correctos y son responsabilidad del emisor".

C. JESSICA GUADALUPE VERASTEGUI CHARLES
 PRESIDENTA DEL SMDIF DE
 SANTA CATARINA, S.L.P.
 AUTORIZÓ

C. ZAYRA SALDIERNA SANCHEZ
 DIRECTORA DEL SMDIF DE
 SANTA CATARINA, S.L.P.
 ELABORÓ

LIC. C.P. Y F. GUADALUPE DE JESUS
 FLORES GONZALEZ
 CONTRALOR DEL SMDIF DE
 SANTA CATARINA, S.L.P.
 REVISÓ

 SISTEMA MUNICIPAL PARA EL DESARROLLO INTEGRAL DE LA FAMILIA DE SANTA CATARINA, S.L.P. Reporte del ejercicio y destino de gasto federalizado y reintegros Al 31 de diciembre de 2021				
Programa o Fondo	Destino de los Recursos	Ejercicio		Reintegro
		Devengado	Pagado	
"EL PRESENTE FORMATO NO FUE UTILIZADO, EN RAZÓN DE QUE LA INFORMACION REQUERIDA NO ES APLICABLE A ESTA ENTIDAD"				

"Bajo protesta de decir verdad declaramos que los Estados Financieros y sus notas, son razonablemente correctos y son responsabilidad del emisor".

C. JESSICA GUADALUPE VERASTEGUI CHARLES
 PRESIDENTA DEL SMDIF DE
 SANTA CATARINA, S.L.P.
 AUTORIZÓ

C. ZAYRA SALDIERNA SANCHEZ
 DIRECTORA DEL SMDIF DE
 SANTA CATARINA, S.L.P.
 ELABORÓ

LIC. C.P. Y F. GUADALUPE DE JESUS
 FLORES GONZALEZ
 CONTRALOR DEL SMDIF DE
 SANTA CATARINA, S.L.P.
 REVISÓ

Programas y Proyectos de Inversión

Del 1° de enero al 31 de diciembre de 2021

SISTEMA MUNICIPAL PARA EL DESARROLLO INTEGRAL DE LA FAMILIA DE SANTA CATARINA, S.L.P., MANIFIESTA QUE NO CUENTA CON PROGRAMAS Y PROYECTOS DE INVERSIÓN POR LO QUE "EL PRESENTE FORMATO NO FUE UTILIZADO, EN RAZÓN DE QUE LA INFORMACIÓN REQUERIDA NO ES APLICABLE A ESTA ENTIDAD"

"Bajo protesta de decir verdad declaramos que los Estados Financieros y sus notas, son razonablemente correctos y son responsabilidad del emisor".

**C. JESSICA GUADALUPE VERASTEGUI CHARLES
PRESIDENTA DEL SMDIF DE
SANTA CATARINA, S.L.P.
AUTORIZÓ**

**C. ZAYRA SALDIERNA SANCHEZ
DIRECTORA DEL SMDIF DE
SANTA CATARINA, S.L.P.
ELABORÓ**

**LIC. C.P. Y F. GUADALUPE DE JESUS
FLORES GONZALEZ
CONTRALOR DEL SMDIF DE
SANTA CATARINA, S.L.P.
REVISÓ**

SISTEMA MUNICIPAL PARA EL DESARROLLO INTEGRAL DE LA FAMILIA DE SANTA CATARINA, S.L.P.
**Indicadores de Postura Fiscal
Del 1 de enero al 31 de diciembre de 2021**

Concepto	Estimado	Devengado	Pagado ³
I. Ingresos Presupuestarios (I=1+2)	\$3,500,000.00	\$2,688,960.00	\$2,688,960.00
1. Ingresos del Gobierno de la Entidad Federativa ¹	\$3,500,000.00	\$2,688,960.00	\$2,688,960.00
2. Ingresos del Sector Paraestatal ¹	\$0.00	\$0.00	\$0.00
II. Egresos Presupuestarios (II=3+4)	\$3,500,000.00	\$2,817,129.97	\$2,817,129.97
3. Egresos del Gobierno de la Entidad Federativa ²	\$3,500,000.00	\$2,817,129.97	\$2,817,129.97
4. Egresos del Sector Paraestatal ²	\$0.00	\$0.00	\$0.00
III. Balance Presupuestario (Superávit o Déficit) (III = I - II)	\$0.00	-\$128,169.97	-\$128,169.97

Concepto	Estimado	Devengado	Pagado ³
III. Balance presupuestario (Superávit o Déficit)	\$0.00	-\$128,169.97	-\$128,169.97
IV. Intereses, Comisiones y Gastos de la Deuda	\$0.00	\$0.00	\$0.00
V. Balance Primario (Superávit o Déficit) (V= III - IV)	\$0.00	-\$128,169.97	-\$128,169.97

Concepto	Estimado	Devengado	Pagado ³
A. Financiamiento	\$0.00	\$0.00	\$0.00
B. Amortización de la deuda	\$0.00	\$0.00	\$0.00
C. Endeudamiento ó desendeudamiento (C = A - B)	\$0.00	\$0.00	\$0.00

1 Los Ingresos que se presentan son los ingresos presupuestario totales sin incluir los ingresos por financiamientos. Los Ingresos del Gobierno de la Entidad Federativa corresponden a los del Poder Ejecutivo, Legislativo Judicial y Autónomos

2 Los egresos que se presentan son los egresos presupuestarios totales sin incluir los egresos por amortización. Los egresos del Gobierno de la Entidad Federativa corresponden a los del Poder Ejecutivo, Legislativo, Judicial y Órganos Autónomos

3 Para Ingresos se reportan los ingresos recaudados; para egresos se reportan los egresos pagados

Bajo protesta de decir verdad declaramos que los Estados Financieros y sus notas, son razonablemente correctos y son responsabilidad del emisor.

C. JESSICA GUADALUPE VERASTEGUI CHARLES
PRESIDENTA DEL SMDIF DE
SANTA CATARINA, S.L.P.
AUTORIZÓ

C. ZAYRA SALDIERNA SANCHEZ
DIRECTORA DEL SMDIF DE
SANTA CATARINA, S.L.P.
ELABORÓ

LIC. C.P. Y F. GUADALUPE DE JESUS
FLORES GONZALEZ
CONTRALOR DEL SMDIF DE
SANTA CATARINA, S.L.P.
REVISÓ

**Justificación de la diferencia negativa del Balance Presupuestal,
entre el Presupuesto de Ingresos y el Presupuesto de Egresos
del ejercicio 2021**

**SISTEMA MUNICIPAL PARA EL DESARROLLO INTEGRAL DE LA FAMILIA DE
SANTA CATARINA, S.L.P.**

H. CONGRESO DEL ESTADO DE S.L.P.

LXIII LEGISLATURA.

PRESENTE:

LA DIFERENCIA NEGATIVA ENTRE EL BALANCE PRESUPUESTAL Y EL PRESUPUESTO DE INGRESOS Y EGRESOS CORRESPONDE A TRANSFERENCIAS NO ENTERADAS COMO APORTACION A ORGANISMOS DEBIDO A LA FALTA DE LIQUIDEZ DE FIN DE AÑO POR PARTE DEL MUNICIPIO, Y NO SE REALIZO AL CIERRE DEL EJERCICIO LA DISMINUCION DEL PRESUPUESTO DE INGRESOS Y EGRESOS PARA CORREGIR EL SALDO NEGATIVO

**C. JESSICA GUADALUPE VERASTEGUI CHARLES
PRESIDENTA DEL SMDIF DE
SANTA CATARINA, S.L.P.
AUTORIZÓ**

**C. ZAYRA SALDIERNA SANCHEZ
DIRECTORA DEL SMDIF DE
SANTA CATARINA, S.L.P.
ELABORÓ**

**LIC. C.P. Y F. GUADALUPE DE JESUS
FLORES GONZALEZ
CONTRALOR DEL SMDIF DE
SANTA CATARINA, S.L.P.
REVISÓ**