



SEDUVOP

SECRETARÍA DE DESARROLLO
URBANO, VIVIENDA Y OBRAS PÚBLICAS

Unidad de Mantenimiento

Reporte de trabajos ejecutados

Enero 2022

Informe de actividades Esquema de distribución

Áreas de trabajo



Periodo: **03 al 31 de Enero 2022**
Reporte de los trabajos ejecutados

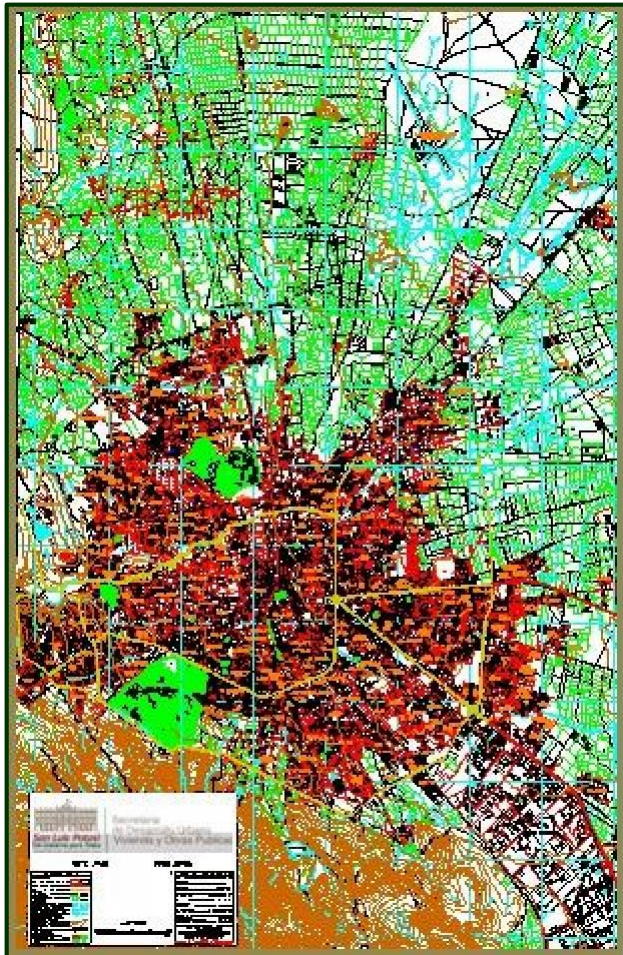

Tramo: Glorieta Juárez – Entronque Aeropuerto
Longitud: 9 kms./**Carriles:** 12/**Camellones:** 5 (1 central y 4 laterales)

Desbroce de área verde:	20,600	metros cuadrados
Poda de área verde:	800	Metros cuadrados
Limpieza manual de desechos:	10,200	metros cuadrados
Barrido manual:	17,800	metros cuadrados
Deshierbe:	2,650	metros cuadrados
Retiro de desechos en vehículo:	6	metros cúbicos

Tramo: Glorieta Juárez – Pte. Pozos
Longitud: 4.3 Km./**Carriles:** 12/**Camellones:** 5 (1 central y 4 laterales)

Desbroce de área verde:	47,600	metros cuadrados
Poda de área verde:	6,000	metros cuadrados
Limpieza manual de desecho:	122,000	metros cuadrados
Barrido manual:	3,000	metros cuadrados
Retiro de desechos en vehículo:	8	metros cúbicos

Periodo: **03 al 31 de Enero 2022**
Reporte de los trabajos ejecutados

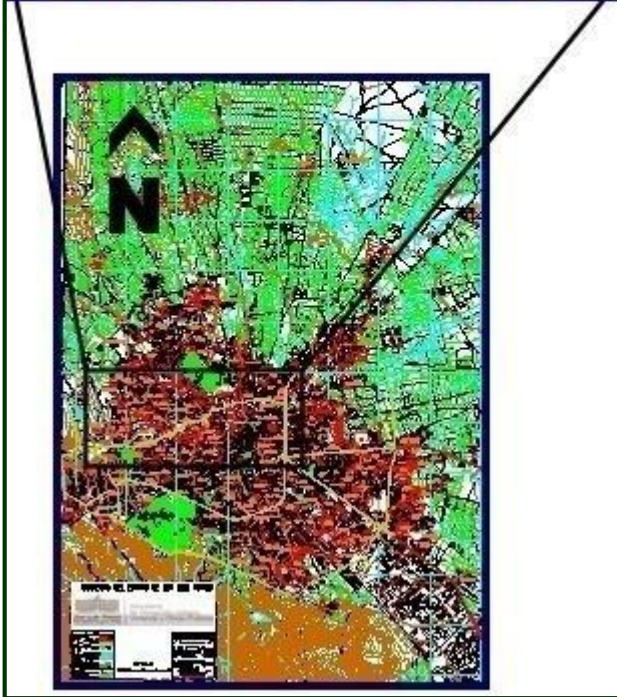

Tramo: **Carretera 57 (Matehuala) – Av. Sierra Leona**
Longitud: 8.7 kms./Carriles: de 4 a6/Camellones: 3 (central y laterales)

Desbroce de área verde:	42,700	metros cuadrados
Formación de área verde:	10	unidades (pirules)
Poda de área verde:	990	metros cuadrados
Limpieza manual de desechos:	129,500	metros cuadrados
Barrido manual:	165,100	metros cuadrados
Deshierbe:	9,500	metros cuadrados
Retiro de escombros:	3,115	metros cuadrados
Retiro de desechos en vehículo:	93	metros cúbicos

Periodo: **03 al 31 de Enero 2022**
Reporte de los trabajos ejecutados



Tramo: **AV. SALVADOR NAVA – BULEVAR ROCHA CORDERO**

Longitud: 5.5 kms./Carriles: 4/Camellones: 2 (laterales)

Desbroce de área verde:	8,600 metros cuadrados
Formación de área verde:	56 unidades (bugambilias)
Barrido manual:	12,400 metros cuadrados
Retiro de escombros:	1,800 metros cuadrados
Retiro de desechos en vehículo:	2 metros cúbicos

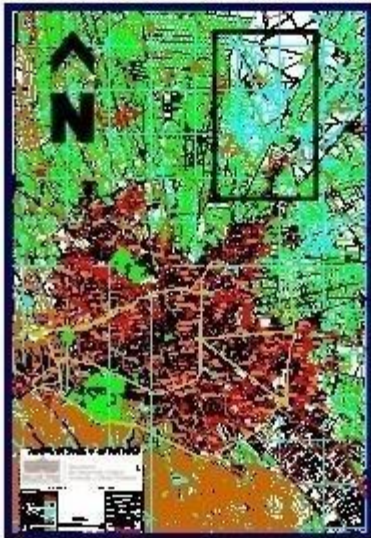

Periodo: **03 al 31 de Enero 2022**
Reporte de los trabajos ejecutados

Dependencia / Institución / Lugar: **PLAZA CIVICA MONUMENTAL ASTA BANDERA**
Tramo: AV. SALVADOR NAVA

Desbroce de área verde:	5,000	metros cuadrados
Limpieza manual de desechos:	50,000	metros cuadrados
Barrido manual:	12,000	metros cuadrados

Dependencia / Institución / Lugar: **SEDUVOP (OFICINAS)**
Tramo: AV. CORDILLERA DE LOS HIMALAYA 295, GARITA DE JALISCO

Acomodo de mobiliario y archivo: 2 viajes

Dependencia / Institución / Lugar: **CENTRO DE CORDINACIÓN, CONTROL, COMANDO, COMUNICACIÓN Y CÓMPUTO, INFORMACIÓN E INTELIGENCIA. (C5)**
Tramo: BLVR. ANTONIO ROCHA CORDERO #553-B

Recolección de desechos en vehículo: 1 metro cúbico