

ORGANIGRAMA

Museo Laberinto de las Ciencias y las Artes

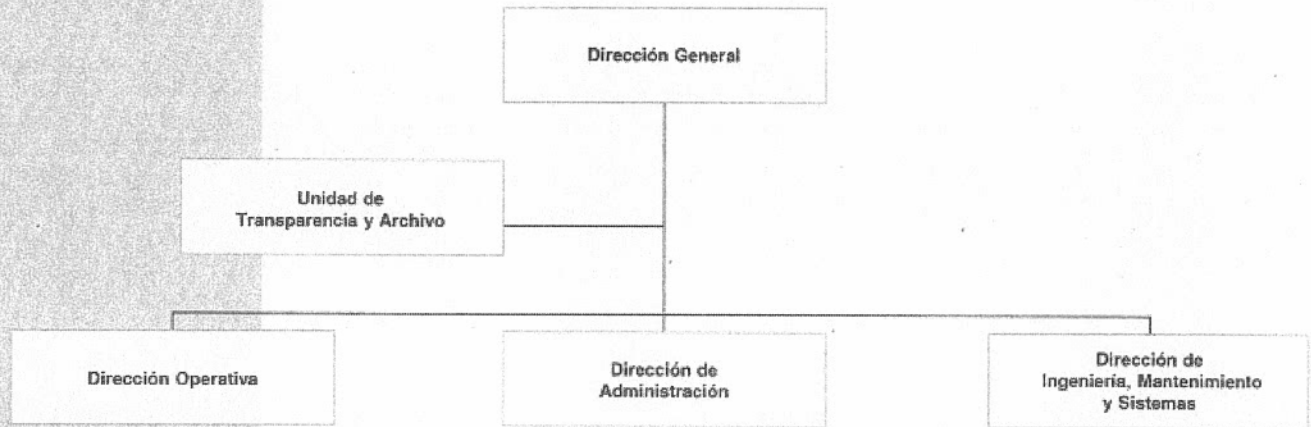

ORGANIGRAMA

Dirección General del Museo Laberinto de las Ciencias y las Artes

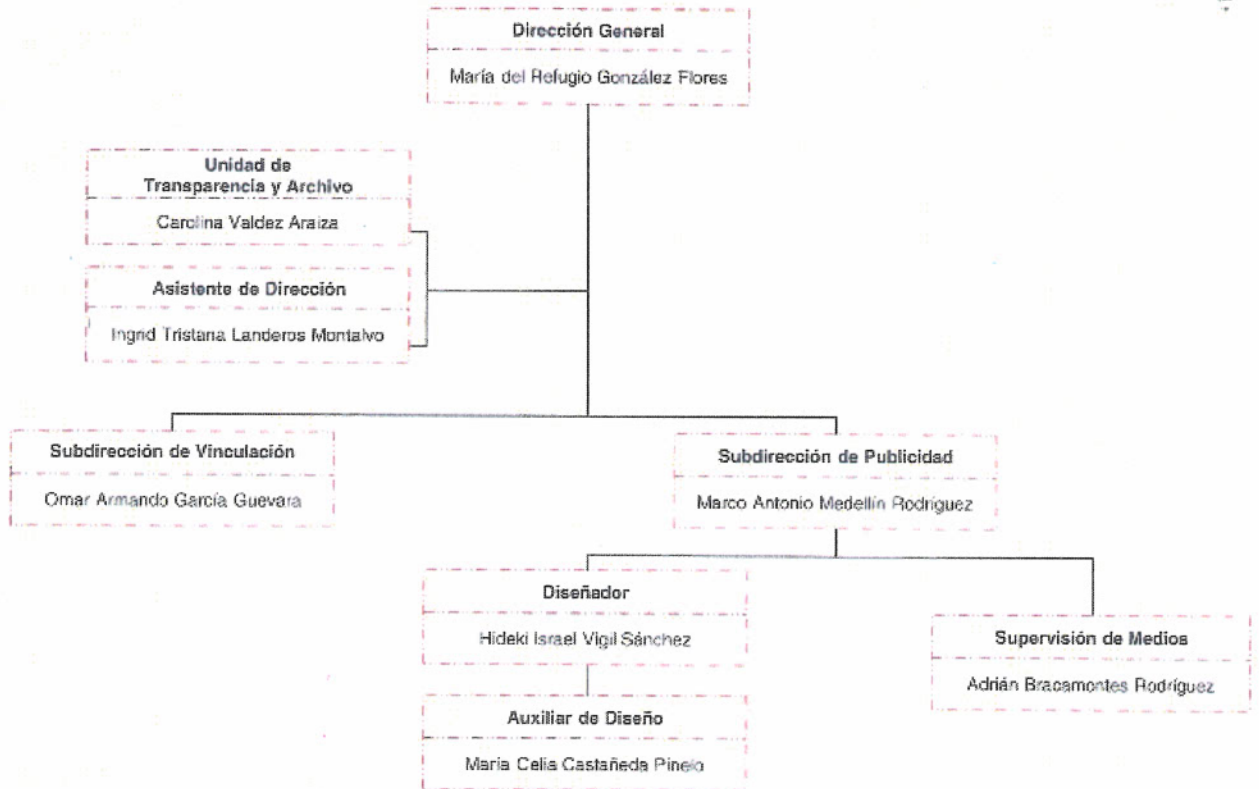

Gleela Edith Ceró Zumaya, Titular Administrativo del Museo Laberinto de las Ciencias y las Artes. Certifica que el presente organigrama refleja a personas, así como los puestos y nombramientos que integran la estructura vigente al mes de julio del año 2021.

08 Contrato por Tiempo Indeterminado
Total: 08

Firma

ORGANIGRAMA

Dirección Operativa

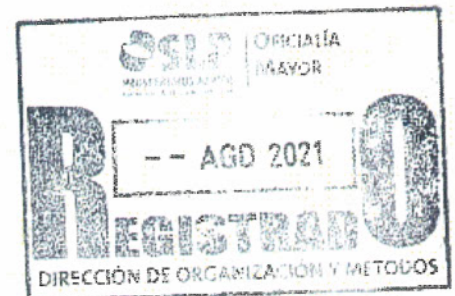
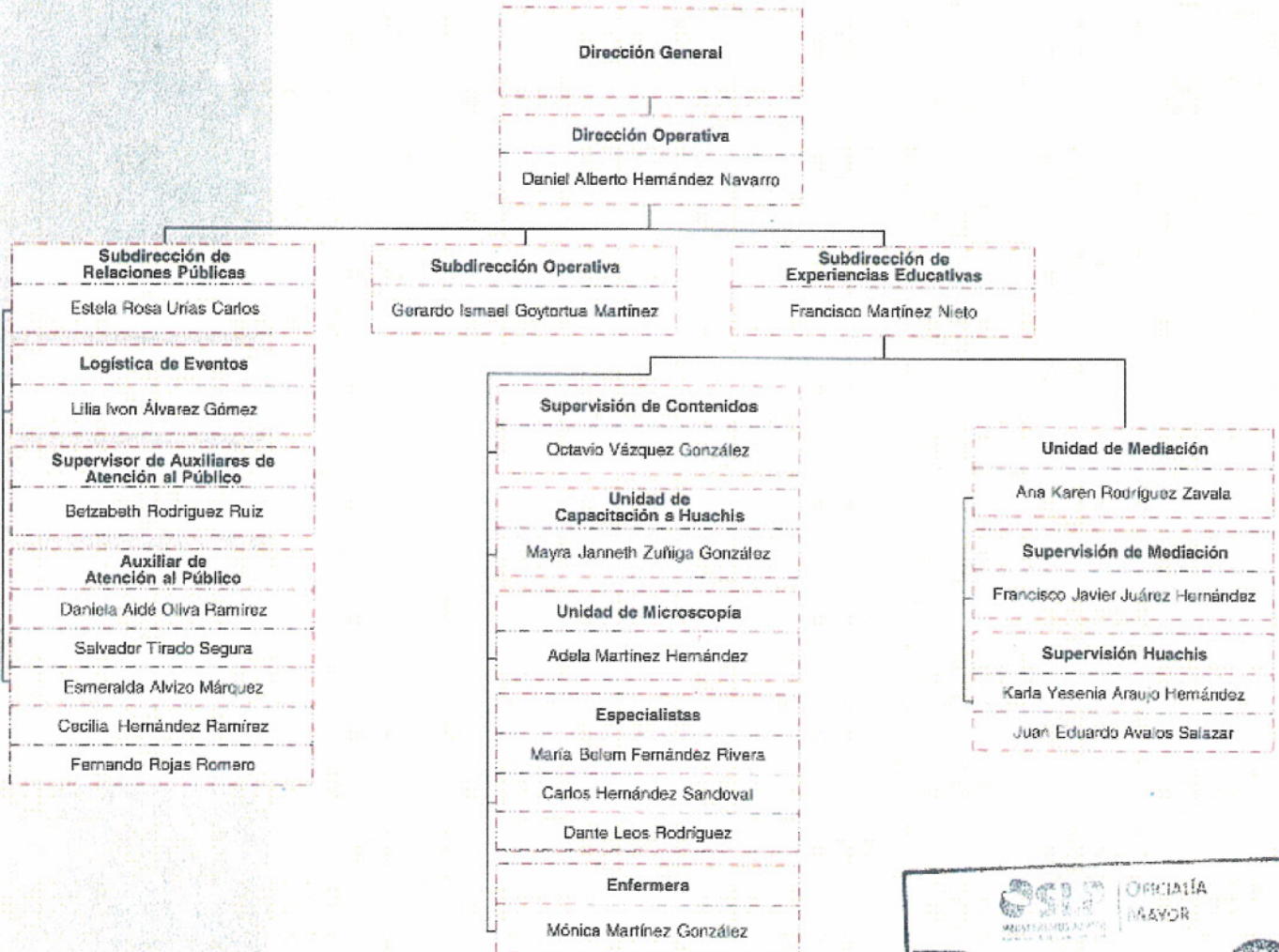

Gisela Edith Caro Zumaya, Titular Administrativo del Museo Laberinto de las Ciencias y las Artes. Certifica que el presente organigrama refleja el personal, así como los puestos y nombramientos que integran la estructura vigente al mes de julio del año 2021.

22 Contrato por Tiempo Indeterminado
Total: 22

Firma

ORGANIGRAMA

Dirección de Administración

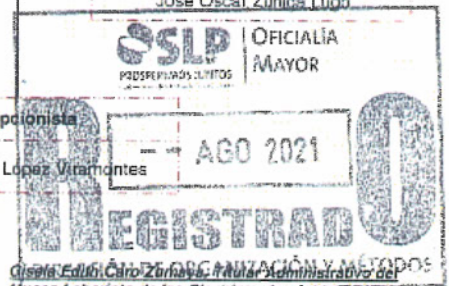

Gisela Edith Caro Zumaya, titular Administrativa del Museo Laberinto de las Ciencias y las Artes, certifica que el presente organigrama refleja el personal, así como los puestos y nombramientos que integran la estructura vigente al mes de julio del año 2021.

20 Contrato por Tiempo Indeterminado
Total: 20

Firma 

ORGANIGRAMA

Dirección de Ingeniería, Mantenimiento y Sistemas

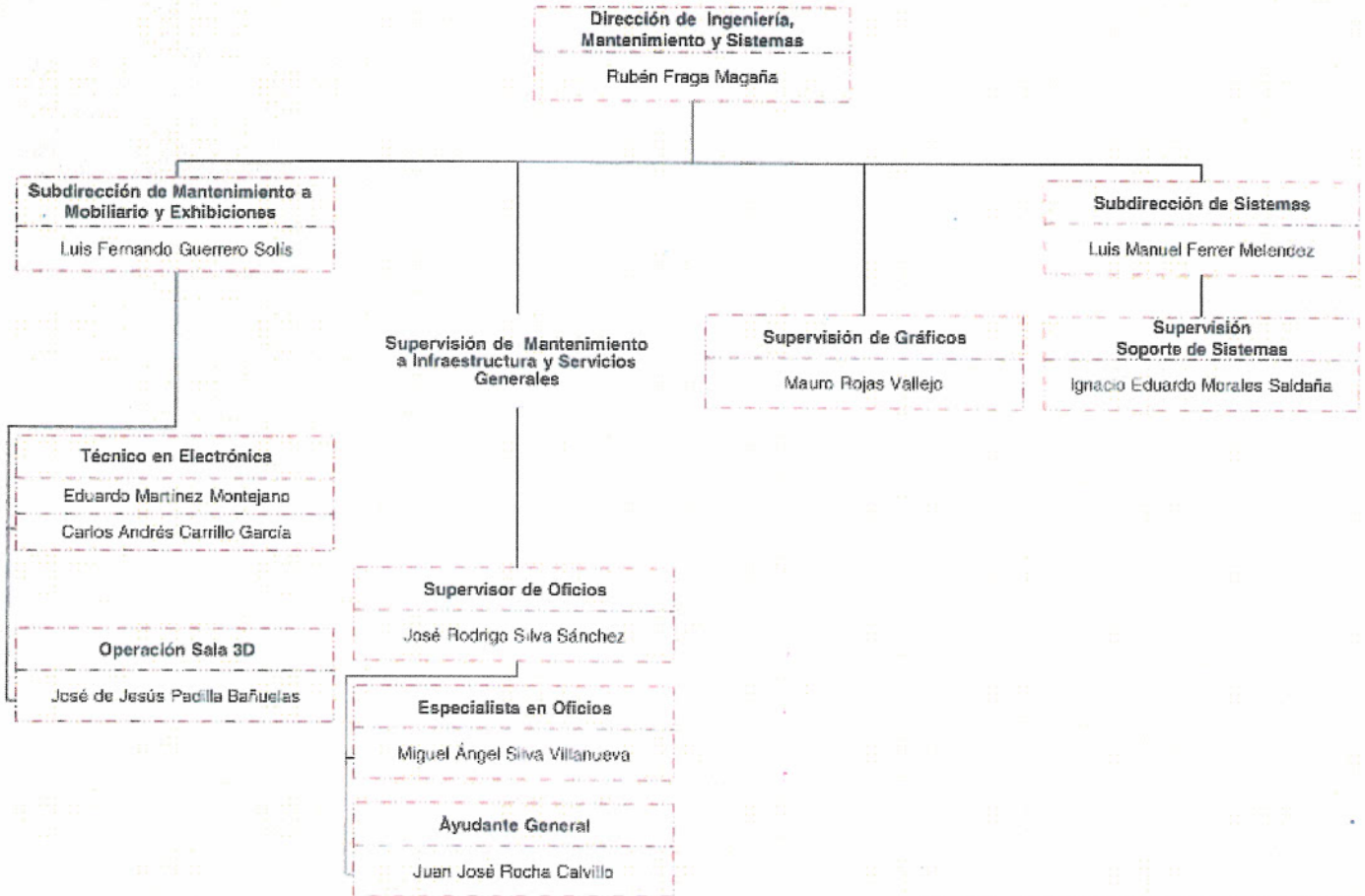

Gisela Edith Caro Zumaya, Titular Administrativo del Museo Laberinto de las Ciencias y las Artes. Certifica que el presente organigrama refleja el personal, así como los puestos y nombramientos que integran la estructura vigente al mes de julio del año 2021.

11 Contrato por Tiempo Indeterminado
Total: 11

Firma 