

9

SOLICITUD DE VIÁTICOS			
PROGRAMA:	PROYECTO PRIORITARIO DIRECCION GENERAL 2022	PROYECTO:	PROGRAMA DE FORTALECIMIENTO A LA ATENCIÓN DE LAS MUJERES EN SITUACIÓN DE VIOLENCIA DE GÉNERO, DIRECCION GENERAL 2022
LUGAR Y FECHA DE EXPEDICIÓN:	SAN LUIS POTOSÍ S.L.P. A 20 DE ABRIL DE 2022		

INSTRUCCIONES DE DEPÓSITO			
NOMBRE DEL EMPLEADO/A COMISIONADO/A:	MARCELA GARCÍA VÁZQUEZ		
NÓ. DE CUENTA DEL COMISIONADO/A PARA TRANSFERENCIA:	E03GT @ 080U	NÓ. DE CUENTA DEL RECURSO:	
NOTA: EL RECURSO CORRESPONDIENTE SE DEPOSITARÁ EN LA CUENTA DE NÓMINA DEL EMPLEADO/A COMISIONADO/A. EL TOTAL DE LOS RECURSOS ASIGNADOS SON COMPROBABLES MEDIANTE FACTURA ELECTRÓNICA Y DEBERÁN CUMPLIR CON LOS REQUISITOS FISCALES QUE SEÑALA EL ARTÍCULO 29 A DEL CFF, CUALQUIERA QUE SEA SU NATURALEZA (ALIMENTACIÓN, HOSPEDAJE, TRANSPORTE, TAXIS, TARJETA TELEFÓNICA, COMBUSTIBLE Y CASSETAS).			

DE LA MANERA MÁS ATENTA COMUNICO A USTED QUE DEBERÁ LLEVAR A CABO LA SIGUIENTE COMISIÓN:					
ENTREGA DE BECAS PARA MADRES SOLTERAS Y ADULTOS MAYORES					
DEL:	20 DE ABRIL DE 2022	AL:	22 DE ABRIL DE 2022	LUGAR DE LA COMISIÓN:	XILITLA, COXCATLAN, TAMUIN Y CD VALLES

TARIFAS AUTORIZADAS PARA VIÁTICOS				
TARIFAS	DÍAS	ALIMENTACIÓN	HOSPEDAJE	TOTAL
DENTRO DEL ESTADO SIN PERCNOTAR	1	\$500.00	\$0.00	\$500.00
DENTRO DEL ESTADO PERCNOTADO	2	\$1,000.00	\$2,000.00	\$3,000.00
TOTAL DE VIÁTICOS: \$3,500.00				

GASTOS DE TRASLADO		
CONCEPTO	VEHÍCULO	TOTAL
PEAJE	\$800.00	\$800.00
COMBUSTIBLES Y LUBRICANTES	\$2,600.00	\$2,600.00
TOTAL GASTOS DE TRASLADO: \$3,400.00		
GRAN TOTAL: \$6,900.00		

MEDIO DE TRANSPORTE	
VEHÍCULO OFICIAL:	MARCA:FORD MODELO:ESCAPE AÑO:2018 PLACAS:UXR292A NO. INVENTARIO:V05219

INSTITUTO DE LAS MUJERES DEL ESTADO

26 ABR 2022

RECIBIDO

A ADMINISTRATIVA

<p>SELLO DE LA INSTITUCIÓN MUNICIPAL, ESTATAL O FEDERAL:</p>  <p>IMES INSTITUTO DE LAS MUJERES DEL ESTADO DE SAN LUIS POTOSÍ</p> <p>Centro de Atención Integral para las Mujeres del Municipio de Ciudad Valles</p>	<p>NOMBRE Y FIRMA DEL FUNCIONARIO/A QUE DA FE:</p> <p>Uc Cecilia Flores Lima</p> <p><i>[Firma]</i></p> <p style="text-align: center;">PRESIDENCIA H. AYUNTAMIENTO CONSTITUCIONAL 2021-2026 COXCATLAN, S.L.P.</p> <p>Secretaria Gral Cecilia Flores Lima</p>
--	---

AUTORIZACIONES		
RECIBÍ:	REVISÓ:	AUTORIZÓ:
<i>[Firma]</i>	<i>[Firma]</i>	<i>[Firma]</i>
MARCELA GARCÍA VÁZQUEZ	DRA. ELIZABETH CARRILLO SÁNCHEZ	MSP. MARCELA GARCÍA VÁZQUEZ
Me comprometo a entregar informe de la comisión, así como la documentación comprobatoria del gasto dentro de las primeras 72 hrs. posteriores a la finalización de la comisión.	DIRECTORA DEL ÁREA ADMINISTRATIVA	DIRECTORA GENERAL



OFICIO MEMORANDUM IMES/DG/010/2022

19 de abril 2022

DRA. ELIZABETH CARRILLO SANCHEZ
DIRECTORA ADMINISTRATIVA DEL IMES
PRESENTE.-

Por medio de este conducto, informo a Usted que saldré de comisión los días 20,21 y 22 de abril del año en curso, a los municipios y actividades a realizar abajo mencionadas.

MIERCOLES 20 DE ABRIL. - SALIDA A XILITLA

JUEVES 21 DE ABRIL. - XILITLA Y COXCATLAN, POR INSTRUCCIONES DEL SR. GOBERNADOR CONSTITUCIONAL JOSE RICARDO GALLARDO CARDONA, ACOMPAÑARLO A LA ENTREGA DE SU PROGRAMA DE BECAS PARA MADRES SOLTERAS Y ADULTOS MAYORES.

JUEVES 21 DE ABRIL. - TAMUIN. - REUNION CON LA PROFESIONISTAS DE LA UNIDAD LOCAL DE ATENCION INTEGRAL PARA LAS MUJERES DEL MUNICIPIO DE TAMUNI.

VIERNES 22 DE ABRIL. - CD. VALLES. - FISCALIA, PARA VERIFICAR CASO DE USUARIA.

VIERNES 22 DE ABRIL. - REGRESO A SAN LUIS POTOSI

Por lo que solicito se me deposite viáticos para mi traslado.

PERNOCTA	\$ 2000.00
ALIMENTOS	\$ 1500.00
PEAJE	\$ 800.00
GASOLINA	\$ 2600.00
TOTAL	\$ 6900.00

Con el recurso "Programa de Fortalecimiento a la atención de las mujeres en situación de violencia de género 2022" (Dirección General)

Depositados a mi cuenta de Banorte **6050 0000**

Trasladándome en el vehículo marca Ford, modelo 2018, placas UXR292A, No de inventario V0521

Sin otro particular de momento, aprovecho la ocasión para saludarle cordialmente.

ATENTAMENTE

MARCELA GARCIA VAZQUEZ
DIRECTORA GENERAL

"2022, Año de las y los Migrantes de San Luis Potosí"



C.C.P. Archivo

MSP.MGV/ried



Fecha y hora de consulta

20/04/2022 12:07:19 PM

Contrato

00763365

Nombre del Cliente

INSTITUTO DE LAS MUJERES
DEL EDO DE SLP

BBVA Net Cash - Pagos Interbancarios

Operación autorizada

Transferencia en proceso de validación y aplicación.

Datos del firmante

Usuario: ADMIN1

Poder: 100%

Datos de la operación

Tipo de operación: Pago Interbancario

Descripción: VIATICOS

Importe de la operación: 6,900.00 MXP

Cuenta de retiro: E0ŠQ @ 00U

Cuenta de depósito: E0ŠQ @ 00U

Divisa de la cuenta: MXP

Divisa de la cuenta: MXP

Titular de la cuenta: INSTITUTO DE LAS MUJERES
DEL EDO DE SLP PROYECTOS
INV 2014

Titular de la cuenta: MARCELA GARCIA VAZQUEZ

Nombre banco destino: BANORTE

Fecha de creación: 20/04/2022

Fecha de aplicación: 20/04/2022

Concepto de pago: VIATICOS

Referencia numérica: 200422

Instrumento de seguridad: ASD 6550912428

Hora de captura en el canal: 12:07:15

Datos de confirmación de la transferencia

Folio interbancario: 0000484992

Clave de rastreo: 002601002204200000484992

Folio de firma: 0002729083

Folio único: I401202204201207150002729089

Estado operación

Porcentaje Firmado: 100%

Estado: Operado

Detalle de firmas

Acción	Usuario	Porcentaje aportado	Fecha
CREO	ADMIN1	--- %	
FIRMO	ADMIN1	100 %	

BBVA México, S.A., Institución de Banca Múltiple, Grupo Financiero BBVA México

www.bbvanetcash.mx





POTOSÍ
PARA LAS POTOSINAS
GOBIERNO DEL ESTADO 2021-2027

IMES

INSTITUTO DE LAS
MUJERES DEL ESTADO
DE SAN LUIS POTOSÍ

Informe de Comisión

Comisionada: MSP. Marcela García Vázquez

Bajo oficio de comisión No. V-DG-23-2022

Periodo de Comisión y lugar: 20 al 22 de abril del 2022

OBJETIVO DE LA COMISIÓN: Entrega de Becas Económicas para Madres Solteras, Adultas y Adultos Mayores en los municipios de Xilitla y Coxcatlán, Visita a Unidades Locales de Atención Integral para las Mujeres del Municipio de Ciudad Valles y Tamuín.



Miércoles 20 de abril

Salida al Municipio de Xilitla.

Jueves 21 de abril

Acompañé al C. Gobernador Constitucional del Estado al evento de **Entrega de Becas Económicas para Madres Solteras, Adultas y Adultos Mayores**. En la Galera Ejidal de la Localidad de la Herradura, en el Municipio de Xilitla.

Acompañé al C. Gobernador Constitucional del Estado al evento de **Entrega de Becas Económicas para Madres Solteras, Adultas y Adultos Mayores**. En el Auditorio Municipal de Coxcatlán.

Viernes 22 de abril

Reunión con las profesionistas de la Unidades Locales de Atención Integral para las Mujeres del Municipio de Ciudad Valles y Tamuín, para establecer acuerdos sobre una ruta de atención inmediata y efectiva para acompañar a mujeres en riesgo de feminicidio.

COMISIONADA

Vo.Bo.

MARCELA GARCIA VAZQUEZ
DIRECTORA GENERAL DEL IMES

ELIZABETH CARRILLO SANCHEZ
DIRECTORA DEL AREA DE ADMINISTRACION

COMPROBACION DE VIATICOS

Oficio de comisión No. V-DG-23-2022

Nombre: MARCELA GARCÍA VÁZQUEZ

Traslado a: XILITLA, COXCATLÁN, CIUDAD VALLES, TAMUÍN

Periodo: 20 AL 23 DE ABRIL

Concepto	Expedida por	Factura no.	Fecha	Importe	IVA	ISH 3%	Total
COMBUSTIBLE	AEROGAS DE SAN LUIS, S.A. DE C.V.	DI 82027	20-abr	\$ 865.24	\$ 134.91		\$ 1,000.15
ALIMENTOS	ALFONSO MARTÍNEZ MARTÍNEZ		20-abr	\$ 243.10	\$ 38.90		\$ 282.00
PEAJE	ICA SAN LUIS, S.A. DE C.V.	GSC159316	20-abr	\$ 379.31	\$ 60.69		\$ 440.00
PEAJE	BANCO NACIONAL DE OBRAS Y SERVICIOS PÚBLICOS, S.N.C	P 207257	20-abr	\$ 37.07	\$ 5.93		\$ 43.00
HOSPEDAJE	ALFONSO MARTÍNEZ MARTÍNEZ		20-abr	\$ 587.71	\$ 91.29		\$ 679.00
ALIMENTOS	ALFONSO MARTÍNEZ MARTÍNEZ		21-abr	\$ 287.93	\$ 46.07		\$ 334.00
ALIMENTOS	ALFONSO MARTÍNEZ QUINTANA	B85079	21-abr	\$ 109.48	\$ 17.52		\$ 127.00
COMBUSTIBLE	ENERGÉTICOS DE VALLES, S.A.A DE C.V.	AA-0471238	23-abr	\$ 865.11	\$ 134.89		\$ 1,000.00
HOSPEDAJE	ALFONSO MARTÍNEZ QUINTANA	A67202	23-abr	\$ 788.24	\$ 126.12	\$ 23.64	\$ 938.00
PEAJE	CONCESIONARIA DE INFRAESTRUCTURA DE SAN LUIS, S.A. DE C.V.		23-abr	\$ 298.28	\$ 47.72		\$ 346.00

Gran Total	\$ 4,461.47	\$ 704.04		\$ 5,189.15
-------------------	-------------	-----------	--	-------------

ENTREGADOS \$ 6,900.00
 GASTOS \$ 5,189.15
 REEMBOLSAR \$ 1,711.00

*FICHA DE DEPOSITO

CTA BANORTE 072700008870957150

ENTREGA
 MSP. MARCELA GARCIA VAZQUEZ

RECIBE INSTITUTO DE LAS MUJERES DEL ESTADO

26 ABR 2022

RECIBIDO

E0SQ 0 00UE0 [} Á } aae ^) q } Á } Á | • ÁE CA H E A as & E FA Á FÍ E0E EAG E Á
 + as & E Á E E H Á Á Á S ^ Á Á V i a } •] as ^) & as Á C B & ^ [Á Á Á Á
 Q - | { as & } Á g à B as ^ / O ca [Á Á Á a } Á S ã Á U] q • È

BBVA

BBVA

DEPOSITO EN CUENTA

FECHA / HORA: 27-04-2022 / 10:32:41
SUCURSAL : 0332
MOVIMIENTO : 000003420
REFERENCIA :
PLAZA : SAN LUIS POTOSI
CLIENTE: INSTITUTO DE LAS MUJERES DEL E
CUENTA

E05Q 000U

IMPORTE TOTAL MXP :\$ 1,711.00

BBVA

>>JZ>>15>>00>>MBX06X48X1 <<
>>0000000003040200<<
>>10XX32XX41XS<<

ESTIMADO CLIENTE FAVOR DE CONSERVAR ESTE DOCUMENTO PARA CUALQUIER ACLARACION FUTURA

BBVA

BBVA MEXICO, S.A., INSTITUCION DE BANCA MULTIPLE,
GRUPO FINANCIERO BBVA MEXICO, AV. PASEO DE LA
REFORMA 510, COL. JUAREZ, ALC. CUAUHTEMOC,
MEXICO, CONX. C.P. 06600, R.F.C BBA-830831-LJ2

INSTITUTO DE LAS MUJERES DEL ESTADO
POTOSI
26 ABR 2022
RECIBIDO
AREA ADMINISTRATIVA

FACTURA



AEROGAS DE SAN LUIS S.A. DE C.V.

RFC: ASL0112182H9 CLIENTE PEMEX: PL/3543/EXPI/ES/2015 E07960
601 - General de Ley Personas Morales

CLIENTE

INSTITUTO DE LAS MUJERES DEL ESTADO DE SAN LUIS POTOSI

RFC: IME020314ML1

Uso CFDI: G03 - Gastos en general

CERT. EMISOR: 00001000000411387238 EMISION/EXPEDICION CFDI: 2022-04-25T15:19:24 LUGAR DE EXPEDICION: 78430 TIPO CFDI: I - Ingreso
FOLIO: DI 82027 METODO DE PAGO: PUE - Pago en una sola exhibición FORMA DE PAGO: 28 - Tarjeta de débito MONEDA: MXN T.C.: 1.000000
RELACION: Sin CFDI relacionados

Referencia (C : Tickets de Combustible A : Tickets de Aceites y Aditivos)

C : 6525718

Clave ProdServ	No. Identificación	Cantidad	Unidad	Descripción	P. U.	Impuesto	Trasladado	Importe
15101514	PL/3543/EXPI/ES/ 45.482037		LTR	REGULAR	\$19.023754	002 - IVA	\$134.91	\$865.24

UN MIL PESOS 15/100 M.N.



Sub Total : \$ 865.24
002 - IVA(16%) : \$ 134.91
Total : \$ 1,000.15

FOLIO FISCAL (UUID)

2d62f321-6980-4ed2-9f91-d73faf14abba

CERTIFICADO SAT

00001000000509846663

FECHA DE CERTIFICACION

2022-04-25T15:24:25

SELLO DIGITAL DEL EMISOR

YJnWkGAGGJ3mScpQhEzHJLpZBZn0bc0Gk1niq837aKKrT8QjpAhyQmRp/v9ycgrXng1q4QyrE8589gzNw04IDkxH3ct7aOoVHTuCKowg7Yxu2gGLTSbhFPyT
CVhug29+FujsRKIEBYrB/fG10B6Kh7xmmT9zJNV09YuDMS325CuS0b7V7Gz688eTytpFebLmLYaNU6oSwRryc7XRJFMVD2n241j1NyugLnNXgzE21NCQ25
HB4uRvsGoryWwGOVX/H+k1001MeUKFclxWP1g1wrxozDx2IrN5zIbj1B00vt2FesXddyfsG/Ekpa/jUWqEiU+N71T8q0p1ya0Eh4cetQ--

SELLO DIGITAL DEL SAT

FAZbg/ht37Mtu2BwJ4X4Uj9FPVhJN/pcWuHE9MntF9ZA25T74RyuVPLSgP61Rq1E8e30yoA5KPMAYFxoYjrE8FQGXknbtrvZyoNhm2SKb0ilnwbP9InNM
c2B458Jwv3L4kangL+/BsbFNA535w4n63du/sq7yXhV8oju09Ukz7buEjEor05pBqeYtU9PBvcGmljQ4HDDL+ilserUzrLBYCpNxtce5fMvhqiM2pjvOh
EQsdWC6ukV/kSen97hJp29vaBLogTpR0UxhpvExaaSr6TebIM5hpr4N3eqQdmgR1b80R0n1MBKKGxHznD8yj1RoDKHJf9nTfNA3Ytig==

CADENA ORIGINAL

||1.1|2d62f321-6980-4ed2-9f91-d73faf14abba|2022-04-25T15:24:25|L801306189R5|YJnWkGAGGJ3mScpQhEzHJLpZBZn0bc0Gk1niq837aKKr
T8QjpAhyQmRp/v9ycgrXng1q4QyrE8589gzNw04IDkxH3ct7aOoVHTuCKowg7Yxu2gGLTSbhFPyT7CVhug29+FujsRKIEBYrB/fG10B6Kh7xmmT9zJNV09Y
uDMH2325CuS0b7V7Gz688eTytpFebLmLYaNU6oSwRryc7XRJFMVD2n241j1NyugLnNXgzE21NCQ25HB4uRvsGoryWwGOVX/H+k1001MeUKFclxWP1g1wrxoz
Dx2IrN5zIbj1B00vt2FesXddyfsG/Ekpa/jUWqEiU+N71T8q0p1ya0Eh4cetQ--100001000000509846663||





Verificación de comprobantes fiscales digitales por internet

RFC del emisor	Nombre o razón social del emisor	RFC del receptor	Nombre o razón social del receptor
ASL0112182H9	AEROGAS DE SAN LUIS S.A. DE C.V.	IME020314ML1	INSTITUTO DE LAS MUJERES DEL ESTADO DE SAN LUIS POTOSÍ
Folio fiscal	Fecha de expedición	Fecha certificación SAT	PAC que certificó
2D62F321-6980-4ED2-9F91-D73FAF14ABBA	2022-04-25T15:19:24	2022-04-25T15:24:25	LSO1306189R5
Total del CFDI	Efecto del comprobante	Estado CFDI	Estatus de cancelación
\$1,000.15	Ingreso	Vigente	Cancelable sin aceptación

Imprimir



AEROGAS DE SAN LUIS S.A. de C.V.

CARRETERA MATRUHUALA KM 9 COL. SOLEDAD DE GRACIANO SANCHEZ CENTRO SOLEDAD DE GRACIANO SANCHEZ; S.L.P. C.P.

RFC: AS. 011218-2H9 7 de 30 Permiso CRE: PL/3543/EXP/ES/2015
 Régimen General de Ley Personas Morales

Venta De: COMBUSTIBLE **Folio Ticket: 6,525,718**
 Atendido: SARAI GUADALUPE LINARES PEREZ

Vendido el: 20/04/2022 15:19 Código: PCHT6379

REGULAR(32011) Bomba: 3 Marca: 1 Pos: 5
 45.482 Lt. P.U. \$21.950 **Total \$1,000.15**
 UN MIL PESOS 15/100 M.N.

Fecha Impresión: 20/abr/2022 16:21
 Forma de Pago: CONTADO

ESTE TICKET SOLO SE PODRA FACTURAR EL MISMO DIA DEL CONSUMO

Baja la app



¡Tu gasolina en DINERO ELECTRÓNICO!

FACTURACIÓN EN **gasomax.com.mx**

Servicio de atención al cliente:
 WhatsApp **444 429 5008**
 CallCenter **(44) 44 63 0000**

ORIGINAL



Forma de Pago: CONTADO

HOTEL VERGEL HUASTECO

RFC emisor: MAMA710228473	Folio fiscal: AAA126B9-6BB0-462F-89CC-F69B6E5BF5CE	00001000000504465028
Nombre emisor: ALFONSO MARTINEZ MARTINEZ	No. de serie del CSD:	
RFC receptor: IME020314ML1	Código postal, fecha y hora de emisión:	79800 2022-04-20 22:23:23
Nombre receptor: INSTITUTO DE LAS MUJERES DEL ESTADO DE SAN LUIS POTOSI	Efecto de comprobante:	Ingreso
Uso CFDI: Gastos en general	Régimen fiscal:	Personas Físicas con Actividades Empresariales y Profesionales

Conceptos

Clave del producto y/o servicio	No. identificación	Cantidad	Clave de unidad	Unidad	Valor unitario	Importe	Descuento	No. de pedimento	No. de cuenta predial	
90101500		1	E48	SERVICIO	243.10	243.10				
Descripción	CONSUMO DE ALIMENTOS				Impuesto	Tipo	Base	Tipo Factor	Tasa o Cuota	Importe
					IVA	Traslado	243.10	Tasa	16.0000%	38.90

Moneda: Peso Mexicano	Subtotal		\$ 243.10
Forma de pago: Tarjeta de débito	Impuestos Trasladados	IVA 16.0000%	\$ 38.90
Método de pago: Pago en una sola exhibición	Total		\$ 282.00

Sello digital del CFDI:

bxP9taGyluWSF7BYjABUtyFP7tmG68PWdKtBy15W+4XPAvmepw9/gUavngGd4NtoqihVN+AAG5QRJXDp+9k+c4W7qGXlaA115nV19kMoweFXy/Tpg7wFj6DvirPhSvwdlvxz48wllY2MrXn3Lz8bVh9cfShJwFtsZA8SZ18L7fthCHx2Uq+XPVa3DluY8DeS98OaNzUzwP38gjjcvbDmMFA09Sg0gsxG6GrUPjLM4yYxC4lwYDNUmgzMYWf+Xt6ZhZW6qwpkKlICIKZZ+0MMLs55RF9eZGPKUG8FLRkiPcLIC3I14oHa+FN09ho3Nzh3dQGQCxMEs7pYsCJNA==

Sello digital del SAT:

Wxt2Lw5O7o5f7WOHwYISlnzXKfzTfMu3E7JZs/ZEzLXje4wJKK5i2HCatxNGAosOV1vDwsP1clgZvzT/jaD7a+XmOLbYVzknMDU2bwmgMLJTJ+rH/eL7yGeypjKErsSV7psR58llGz18A4luSiallNba74Lr+b8oJrvTkVtwul3qZyWrwYf0MVozYt5HOMITMxM1kcO79JnAlzG7kUSookRBIT6YVujadZ4aj8LdxJ0o7TolmlrWCjy+VMRN8p596NTxs7owpMMN0gTMdUxLFSKrlsnEMKloe9y1oSlollRU000OqNKNZi4TPYJq035XZFUcshri61UPw==

Cadena Original del complemento de certificación digital del SAT:

||1.1|AAA126B9-6BB0-462F-89CC-F69B6E5BF5CE|2022-04-21T13:33:01|[SAT970701NN3]bxP9taGyluWSF7BYjABUtyFP7tmG68PWdKtBy15W+4XPAvmepw9/gUavngGd4NtoqihVN+AAG5QRJXDp+9k+c4W7qGXlaA115nV19kMoweFXy/Tpg7wFj6DvirPhSvwdlvxz48wllY2MrXn3Lz8bVh9cfShJwFtsZA8SZ18L7fthCHx2Uq+XPVa3DluY8DeS98OaNzUzwP38gjjcvbDmMFA09Sg0gsxG6GrUPjLM4yYxC4lwYDNUmgzMYWf+Xt6ZhZW6qwpkKlICIKZZ+0MMLs55RF9eZGPKUG8FLRkiPcLIC3I14oHa+FN09ho3Nzh3dQGQCxMEs7pYsCJNA==|00001000000504465028||

RFC del proveedor de certificación: SAT970701NN3 Fecha y hora de certificación: 2022-04-21 13:33:01
 No. de serie del certificado SAT 00001000000504465028



Verificación de comprobantes fiscales digitales por internet

RFC del emisor	Nombre o razón social del emisor	RFC del receptor	Nombre o razón social del receptor
MAMA710228473	ALFONSO MARTINEZ MARTINEZ	IME020314ML1	INSTITUTO DE LAS MUJERES DEL ESTADO DE SAN LUIS POTOSI
Folio fiscal	Fecha de expedición	Fecha certificación SAT	PAC que certificó
AAA126B9-6BB0-462F-89CC-F69B6E5BF5CE	2022-04-20T22:23:23	2022-04-21T13:33:01	SAT970701NN3
Total del CFDI	Efecto del comprobante	Estado CFDI	Estatus de cancelación
\$282.00	Ingreso	Vigente	Cancelable sin aceptación

Imprimir



ICA SAN LUIS, S.A. DE C.V.

R.F.C.: ISL070720EK3

Régimen fiscal: 601 - General de Ley Personas Morales

Folio Fiscal
a645110f-e9e7-49d3-b9d0-19f1aad19e9
Fecha y Hora de Certificación
2022-04-25T09:32:26
No. de Serie del Certificado del SAT
00001000000509846663
No. de Serie del Certificado del Contribuyente
00001000000500104668

FACTURA
GSC159316

FECHA			LUGAR DE EXPEDICIÓN:	03800
25	04	2022	TIPO DE CAMBIO:	1.00
Día	Mes	Año	MONEDA:	MXN
09:32:26				

TIPO DE COMPROBANTE:

INGRESO

FORMA DE PAGO:

01 - Efectivo

CLIENTE	INSTITUTO DE LAS MUJERES DEL ESTADO DE SAN LUIS POTOSI	NO. DEL CLIENTE	
ID TRIBUT.		RESIDENCIA FISCAL	
USO CFDI	G03 - Gastos en general		
R.F.C.:	IME020314ML1	CONDICIONES DE PAGO:	N/A
		MÉTODO DE PAGO	PUE - PAGO EN UNA SOLA EXHIBICION
		NÚMERO DE CUENTA:	

Cantidad	Unidad Medida	Descripción	Precio Unitario	Importe
1	PEAJE Clave SAT: E48	Autovía San Luis NRU 01327100020175138FA91D89767CA1B2 Clave SAT:95111602	47.41	47.41
1	PEAJE Clave SAT: E48	Autovía San Luis NRU 0139310002623680147AC548FD97130F Clave SAT:95111602	142.24	142.24
1	PEAJE Clave SAT: E48	Autovía San Luis NRU 0139120002268670E2C52FCD6C7701F4 Clave SAT:95111602	142.24	142.24
1	PEAJE Clave SAT: E48	Autovía San Luis NRU 0132420002042453E2935046A1E8A7B4 Clave SAT:95111602	47.41	47.41
CUATROCIENTOS CUARENTA 00/100 PESOS MXN			Subtotal	379.31
			IVA 16.000000% (+)	60.69
			Total	440.00

OBSERVACIONES



SELLO DIGITAL DEL EMISOR

gzdY3JHPiqSxWJqZtljMXJ8+SWYymzwF2rB7rCqNVcNODPYpyuRjX23fcpKojFB7Ahm8byAl/ChiyHZCej
+buZZZynBTBD1H3fOIES05+YpwwidpFWi86210cis31eQ83fHN31KVNr2bFnm4sVZmJMEtpMC/XZ0gaUUFlyIQZ1J8ETMureziQ7aCDKfY1barEXO2j
i+v4XNa1JmypoS6+j+xN9xleJv5vqRbQ2HKvn249+eiP8KghRc+K4nxGr+hUrSNUJ0zQ3s+bxLTemj8NcuijSmh9u6g2fENixbsflvx1uBsnyuR1v
+6wlnuUpPu1gnSep127SmPt+0hcECOg==

CADENA ORIGINAL DEL COMPLEMENTO DE CERTIFICACIÓN DIGITAL DEL SAT

||1.1|a645110f-e9e7-49d3-b9d0-19f1aad19e9|2022-04-25T09:32:26|[SO1306189R5]|
gzdY3JHPiqSxWJqZtljMXJ8+SWYymzwF2rB7rCqNVcNODPYpyuRjX23fcpKojFB7Ahm8byAl/ChiyHZCej
+buZZZynBTBD1H3fOIES05+YpwwidpFWi86210cis31eQ83fHN31KVNr2bFnm4sVZmJMEtpMC/XZ0gaUUFlyIQZ1J8ETMureziQ7aCDKfY1barEXO2j
i+v4XNa1JmypoS6+j+xN9xleJv5vqRbQ2HKvn249+eiP8KghRc+K4nxGr+hUrSNUJ0zQ3s+bxLTemj8NcuijSmh9u6g2fENixbsflvx1uBsnyuR1v
+6wlnuUpPu1gnSep127SmPt+0hcECOg==|00001000000509846663|

SELLO DEL SAT

HQ6BzV6FPNfnAsBYggpYSdXaEJI7KODYmvYyCN9JS/0Zoea7xFag3flv3yq2owvE+oLsUoBvzwMp6U1k6fSqJdgBFRuu+7T3Fkd1sTETXnr8hLo
+Fh+VgSIBGR3YwGEYu4Jko8Ok67cBegRB1L0firYsPkrVYxUUmPu1Wd92F1rVQdObZHR7w
+IHfFLqjkb7o0mD0UMwnzoXbBwKyUSou2fVvZjM38Ve8fH1nfz+oenuv++Q57K4gFTKspil2MVl
+i55ixvOpfMeilLZ5lpLvlMLXruMqRmFWUm0YHui71nsNcPyeKL1bVExHJyZQCCM25MLDpwgZuOcp0g==





VERIFICACIÓN DE COMPROBANTES FISCALES DIGITALES POR INTERNET

Verificación de comprobantes fiscales digitales por internet

RFC del emisor	Nombre o razón social del emisor	RFC del receptor	Nombre o razón social del receptor
ISL070720EK3	ICA SAN LUIS, S.A. DE C.V.	IME020314ML1	INSTITUTO DE LAS MUJERES DEL ESTADO DE SAN LUIS POTOSI
Folio fiscal	Fecha de expedición	Fecha certificación SAT	PAC que certificó
A645110F-E9E7-49D3-B9D0-19F11AAD19E9	2022-04-25T09:32:26	2022-04-25T09:32:26	LSO1306189R5
Total del CFDI	Efecto del comprobante	Estado CFDI	Estatus de cancelación
\$440.00	Ingreso	Vigente	Cancelable sin aceptación

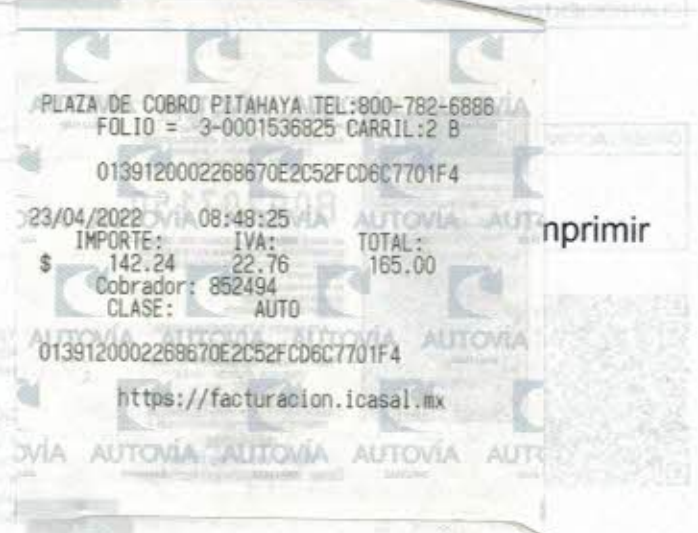

BANBRAS

BANCO NACIONAL DE OBRAS Y SERVICIOS PÚBLICOS S.N.C.

FONDO NACIONAL DE INFRAESTRUCTURA FNI970829JR9
 AVENIDA JAVIER BARROS SIERRA 515
 COLLOMAS DE SANTA FE, DEL. ÁLVARO OBREGÓN CP 01219
 CIUDAD DE MEXICO, México
 RÉGIMEN: PERSONAS MORALES CON FINES NO LUCRATIVOS
 USO CFDI:G03 GASTOS EN GENERAL
 FORMA DE PAGO: 01 EFECTIVO
 MÉTODO DE PAGO: PUE PAGO EN UNA SOLA EXHIBICIÓN
 EXPEDIDO EN: CARRETERA MEXICO LAREDO KM 89+680
 COLEJIDO ALVARO OBREGON, MUN. CIUDAD VALLES CP 79260
 MEXICO

Factura Número	P 207257
Folio Fiscal SAT	B9F7E521-2B8B-4FAB-8BAE-4E2A4503E743
N° de Certificado	00001000000504201844
N° de Certificado SAT	00001000000413073350
Fecha de Emision	2022-04-25T11:35:07
Fecha de Certificación	2022-04-25T11:35:13
Lugar de expedición	CIUDAD DE MEXICO

Receptor	
Razón Social: INSTITUTO DE LAS MUJERES DEL ESTADO DE SAN LUIS POTOSI	RFC: IME020314ML1
Calle y número: JARDIN COLON 23	Colonia: BARRIO DE SAN MIGUELITO
Municipio: SAN LUIS POTOSI	Estado: SAN LUIS POTOSI
C.P.: 78339	País: México

Cantidad	Unidad	Cve Serv	Concepto	Precio Unitario	Importe:
1	C62	85111603	CUOTA DE PEAJE LA CALERA, CARRIL 12 A LAS 19:44-55 HRS. DEL 20 APR 22: BOLETO N° FOLIO: 190384	\$ 37.07	\$ 37.07

Sub-Total	\$ 37.07
I.V.A.	\$ 5.93
Total	\$ 43.00

Total en letra: Cuarenta y tres pesos 00/100 M.N.

Cadena Original Timbre Fiscal Digital SAT

[L_1]B9F7E521-2B8B-4FAB-8BAE-4E2A4503E743[2022-04-25T11:35:13]SVT110323627[KYpUKEoF9407S]wPvyy6t1bReZ9brAHPX90e+A87CD0hdUtoHwKJVB7c8Lwd0KEU2nA4Z5cX++yCK08VgCh0DZyWQDymwRzBd4zFRSRW4e0e0NeOv24c2qNrkRaAvcAesJF TBjvMvX7IqJqk9b9AFuLUM6e0XkTY2WtAluaVv5193ncLJHf8N03v+55C335pUJ59Nw3Y7z2ZWlqoM1H1YrCkRxpJ5HE1mUcNBskyzNMPycEx0woN5XTGFMbtdqj8NS4DxxuUNQpBueEpyJUN8qDM86V6F7K08Dy00j8XAyUJ5z2FXWIE05g==[000100000413073350]

Sello Digital

XYgUReo8PH4G78wPvyy6t1bReZ9brAHPX90e+A87CD0hdUtoHwKJVB7c8Lwd0KEU2nA4Z5cX++yCK08VgCh0DZyWQDymwRzBd4zFRSRW4e0e0NeOv24c2qNrkRaAvcAesJF TBjvMvX7IqJqk9b9AFuLUM6e0XkTY2WtAluaVv5193ncLJHf8N03v+55C335pUJ59Nw3Y7z2ZWlqoM1H1YrCkRxpJ5HE1mUcNBskyzNMPycEx0woN5XTGFMbtdqj8NS4DxxuUNQpBueEpyJUN8qDM86V6F7K08Dy00j8XAyUJ5z2FXWIE05g==

Sello Digital SAT

WZxXD5+Hw8w9wQOVBAUwlyEA2009bMgHbSoChwKwewPZ6AjoqQMDngqZfelincSgZK0KPB3uU79dGHVYONELHXJe1c5hCC0urAe18pkufFDwIZ6JAmYyHdrcdseyQ5Q0pN+Y1YmWQNe6a/3E4ndJFSzX-fy5pC3FGAYOyEDMNko48wAFORwltzAzpCgArAHfHvSVePYWQMeGJAyozqMhSgsXM+VSRJNS8Vq6NbgWkZ3qW3V8e4bDGLv+KupMCO3ocUJ80wPKW030yJTN0sqh87miYC28w9c5u7eYyLJ1LXBz==



ESTE DOCUMENTO ES UNA REPRESENTACION IMPRESA DE UN CFDI





Verificación de comprobantes fiscales digitales por internet

RFC del emisor	Nombre o razón social del emisor	RFC del receptor	Nombre o razón social del receptor
FNI970829JR9	FONDO NACIONAL DE INFRAESTRUCTURA	IME020314ML1	INSTITUTO DE LAS MUJERES DEL ESTADO DE SAN LUIS POTOSI
Folio fiscal	Fecha de expedición	Fecha certificación SAT	PAC que certificó
B9F7E521-2B8B-4FAB-8BAE-4E2A4503E743	2022-04-25T11:35:07	2022-04-25T11:35:13	SVT110323827
Total del CFDI	Efecto del comprobante	Estado CFDI	Estatus de cancelación
\$43.00	Ingreso	Vigente	Cancelable sin aceptación



Imprimir



PARA FACTURAR: www.autopistavallestamun.n
Autopista operada por: OPASA, S.A. DE C.V.

LA LIBRAMIENTO ADJUNTO - TAMUÍN
Carril: CASITA LA CALERA
Folio: 0190384 CS: JSP
Clase: T01A NOR
Fecha: 20/04/2022
Hora: 19:44:55
Consecutivo: 0228410

IMPORTE	TOTAL
43.00	43.00

DCAAM-UEAW-F5N2-AFJ3H-JSP

BANBRAS
BANCO NACIONAL DE OBRAS Y SERVICIOS PÚBLICOS S.N.C.

Usted cuenta con 15 días naturales después del cierre de mes para generar su factura.
BIENVENIDO

HOTEL VERGEL HUASTECO

RFC emisor: MAMA710228473 Nombre emisor: ALFONSO MARTINEZ MARTINEZ RFC receptor: IME020314ML1 Nombre receptor: INSTITUTO DE LAS MUJERES DEL ESTADO DE SAN LUIS POTOSI Uso CFDI: Gastos en general	Folio fiscal: AAA1F37B-5FA3-4FDB-B84E-D150568787D7 No. de serie del CSD: 00001000000504465028 Código postal, fecha y hora de emisión: 79800 2022-04-20 22:23:23 Efecto de comprobante: Ingreso Régimen fiscal: Personas Físicas con Actividades Empresariales y Profesionales
--	--

Conceptos

Clave del producto y/o servicio	No. identificación	Cantidad	Clave de unidad	Unidad	Valor unitario	Importe	Descuento	No. de pedimento	No. de cuenta predial	
90111801	1	1	E48	Servicio	570.59	570.59				
Descripción	SERVICIO DE HOSPEDAJE				Impuesto	Tipo	Base	Tipo Factor	Tasa o Cuota	Importe
01010101	1	1	E48		IVA	Traslado	570.59	Tasa	16.0000%	91.29
Descripción	IMPUESTO SOBRE HOSPEDAJE				17.12	17.12				

Moneda: Peso Mexicano	Subtotal \$ 587.71
Forma de pago: Tarjeta de débito	Impuestos Traslados IVA 16.0000% \$ 91.29
Método de pago: Pago en una sola exhibición	Total \$ 679.00

Sello digital del CFDI:

otjVBsRs1w1sSdtQkUAi89/WUe40nERhapH2zODnVpQjOHdOylnA+231T73SDaC3GPC5KIR9wGBLyeVwmwecgBJwCFSS7/3efwiOXNYpj6s9v2fwXlgHbbLgEy+tc2nCSQAL3qEBnp1KyeYuWkDKHwrJSuyLb1eEcKQIHLIANU40qRXyEaCu3azvAk4qaX4m7bKvZUgTCblb50KA9wUIDjZqt8y3rS+T8ZNdmsWaqzMGVCoenOPB7SX7BNhpQqpdzsTmhP7EJqEvUVAP40OppPcGn50qqSW98ozMDWyRHgsgpAdPmzdJWjcFIGPBXByzkeMSSrHI51RhlWcFA==

Sello digital del SAT:

Rl1fyq2WXy6rkWwPFpz/sJ62qNhGbOZSRci+PLjdGebXgkianCzIHcdQVjgswH8S/5mXZeFXQ7QYZePpulmGudbbWifnHGgOhKxxZzgjWpnFRJoYXCRmfBMDId9EbkC0fS0IBneZluHjQ4IT5zua5LzvRvVcX+IVQcfHnPkEydG5uX2Uo9rvxD23Q0k5RVxyFILLuVXfKXE5y+b48ty+WtaO6iOTTuKUQtmKgdT+IDO9J42Rc/5i7DhGVRYDqilZOmU0aUQ1N50pFDH8Q5eq/OJhXhJ21WUIBmZ4bf0/6K65/qV1CKzyVhlgEPB2dUuMRXOIRPxA==

Cadena Original del complemento de certificación digital del SAT:

[[1.1|AAA1F37B-5FA3-4FDB-B84E-D150568787D7|2022-04-23T17:51:53|SAT970701NN3|otjVBsRs1w1sSdtQkUAi89/WUe40nERhapH2zODnVpQjOHdOylnA+231T73SDaC3GPC5KIR9wGBLyeVwmwecgBJwCFSS7/3efwiOXNYpj6s9v2fwXlgHbbLgEy+tc2nCSQAL3qEBnp1KyeYuWkDKHwrJSuyLb1eEcKQIHLIANU40qRXyEaCu3azvAk4qaX4m7bKvZUgTCblb50KA9wUIDjZqt8y3rS+T8ZNdmsWaqzMGVCoenOPB7SX7BNhpQqpdzsTmhP7EJqEvUVAP40OppPcGn50qqSW98ozMDWyRHgsgpAdPmzdJWjcFIGPBXByzkeMSSrHI51RhlWcFA==|00001000000504465028]]

RFC del proveedor de certificación: SAT970701NN3 **Fecha y hora de certificación:** 2022-04-23 17:51:53
No. de serie del certificado SAT 00001000000504465028





Verificación de comprobantes fiscales digitales por internet

RFC del emisor	Nombre o razón social del emisor	RFC del receptor	Nombre o razón social del receptor
MAMA710228473	ALFONSO MARTINEZ MARTINEZ	IME020314ML1	INSTITUTO DE LAS MUJERES DEL ESTADO DE SAN LUIS POTOSI
Folio fiscal	Fecha de expedición	Fecha certificación SAT	PAC que certificó
AAA1F37B-5FA3-4FDB-B84E-D150568787D7	2022-04-20T22:23:23	2022-04-23T17:51:53	SAT970701NN3
Total del CFDI	Efecto del comprobante	Estado CFDI	Estatus de cancelación
\$679.00	Ingreso	Vigente	Cancelable sin aceptación



HOTEL VERGEL HUASTECO

RFC emisor:	MAMA710228473	Folio fiscal:	AAA186C1-57E2-4749-92D5-AD62C687F4EE
Nombre emisor:	ALFONSO MARTINEZ MARTINEZ	No. de serie del CSD:	00001000000504465028
RFC receptor:	IME020314ML1	Código postal, fecha y hora de emisión:	79800 2022-04-21 04:10:36
Nombre receptor:	INSTITUTO DE LAS MUJERES DEL ESTADO DE SAN LUIS POTOSI	Efecto de comprobante:	Ingreso
Uso CFDI:	Gastos en general	Régimen fiscal:	Personas Físicas con Actividades Empresariales y Profesionales

Conceptos

Clave del producto y/o servicio	No. identificación	Cantidad	Clave de unidad	Unidad	Valor unitario	Importe	Descuento	No. de pedimento	No. de cuenta predial	
90101500		1	E48	SERVICIO	287.93	287.93				
Descripción	CONSUMO DE ALIMENTOS				Impuesto	Tipo	Base	Tipo Factor	Tasa o Cuota	Importe
					IVA	Traslado	287.93	Tasa	16.0000%	46.07

Moneda:	Peso Mexicano	Subtotal	\$ 287.93
Forma de pago:	Tarjeta de débito	Impuestos Trasladados	\$ 46.07
Método de pago:	Pago en una sola exhibición	Total	\$ 334.00

Sello digital del CFDI:

AzSMb8e4rSppjYyMllh5PXGMRuQaF5coCAsSuBr5jsSH25zfuHPIE2qiRVRA0b3Bw432qRUP0r3AygJYntt5d5mzvltHq/nKXFjVd0+JMqhW0wL2yIQQbm5MMqd8m0CQWzVbUKHJYyK/RsKo2/SsBsuoqV2omRIFhP8/O0Q+k46trZR5A6Psc31CZIDd+Uv22R9PLZc2flq/tW0KhBmZoymscwWU9f7RuMF4mCfrNc8wZutA4gm9Z9Yv42R1kKHU5kNwBP8KwDX6hzaDSIMzN7EPWQBBIfmJ2705XcgbYaj45o+InhdI81qImiaD04wQegGHH91GwaRnT2EU6mDw==

Sello digital del SAT:

C9tPnqsUkk73Kupl0c+5n3aPFMar8H9cF5iHqSaZ9uGYvwm8uOK2ITVytIVkE8G27FIMcQmYhOM6WzGSaDEGQPxHHLaNCLa5f/FxpWd0SkHfV1cK9qCZYwd4BntRkAM8XSEUDRKGky5GlvY18Up9A/Oje/SdBcYBtneYrjH8zZSR2MNk1gpo9Lla4M/H2SZ9vaI9TP9T3ggLUh0OzvfmHJ5UZZgFPsvUNZdrVrFwnKk1003T5WkGhUCavPuKbTurUO7cFysHEITzvkJy3hSScJu5usiG1hY91ao0Fyv32zLWvBcGLgPkBepNBvNbWicclL92cOanvFg==

Cadena Original del complemento de certificación digital del SAT:

[|1.1|AAA186C1-57E2-4749-92D5-AD62C687F4EE|2022-04-22T10:07:23|SAT970701NN3|AzSMb8e4rSppjYyMllh5PXGMRuQaF5coCAsSuBr5jsSH25zfuHPIE2qiRVRA0b3Bw432qRUP0r3AygJYntt5d5mzvltHq/nKXFjVd0+JMqhW0wL2yIQQbm5MMqd8m0CQWzVbUKHJYyK/RsKo2/SsBsuoqV2omRIFhP8/O0Q+k46trZR5A6Psc31CZIDd+Uv22R9PLZc2flq/tW0KhBmZoymscwWU9f7RuMF4mCfrNc8wZutA4gm9Z9Yv42R1kKHU5kNwBP8KwDX6hzaDSIMzN7EPWQBBIfmJ2705XcgbYaj45o+InhdI81qImiaD04wQegGHH91GwaRnT2EU6mDw==|00001000000504465028|]

RFC del proveedor de certificación: SAT970701NN3 Fecha y hora de certificación: 2022-04-22 10:07:23
 No. de serie del certificado SAT 00001000000504465028





HOTEL VERGEL HUASTECO

Verificación de comprobantes fiscales digitales por internet

RFC del emisor	Nombre o razón social del emisor	RFC del receptor	Nombre o razón social del receptor
MAMA710228473	ALFONSO MARTINEZ MARTINEZ	IME020314ML1	INSTITUTO DE LAS MUJERES DEL ESTADO DE SAN LUIS POTOSI

Folio fiscal	Fecha de expedición	Fecha certificación SAT	PAC que certificó
AAA186C1-57E2-4749-92D5-AD62C687F4EE	2022-04-21T04:10:36	2022-04-22T10:07:23	SAT970701NN3

Total del CFDI	Efecto del comprobante	Estado CFDI	Estatus de cancelación
\$334.00	Ingreso	Vigente	Cancelable sin aceptación



Imprimir





NO. DE SERIE DEL CERTIFICADO DEL EMISOR
00001000000505852091

FECHA DE EMISIÓN
21/04/2022 11:03:05 p.m.

NO. DE SERIE DEL CERTIFICADO DEL SAT
00001000000509846663

FECHA DE CERTIFICACIÓN
21/04/2022 11:03:16 p.m.

FOLIO FISCAL: 6C89DD86-9057-4BCB-B9F0-89151E207C

EMISOR	
NOMBRE:	ALFONSO MARTINEZ QUINTANA
RFC:	MAQA510124PA4
RÉGIMEN FISCAL:	612 - Personas Físicas con Actividades Empresariales y Profesionales

RECEPTOR	
NOMBRE:	INSTITUTO DE LAS MUJERES DEL ESTADO DE SAN LUIS POTOSÍ
RFC:	IME020314ML1
USO CFDI:	G03 - Gastos en general

DATOS GENERALES			
LUGAR EXPEDICIÓN:	79040	TIPO COMPROBANTE:	1 - Ingreso
MÉTODO DE PAGO:	PUE - Pago en una sola exhibición	MONEDA:	MXN - Peso Mexicano
FORMA DE PAGO:	28 - Tarjeta de débito		

CFDI RELACIONADOS			
TIPO RELACIÓN:	04 - Sustitución de los CFDI previos	UUID:	0A69276A-35F1-49F2-AD9E-DE1F035CC060

CLAVE	UNIDAD	CANT	NO. ID	DESCRIPCIÓN	VALOR UNITARIO	DESC	IMPORTE
90101501	E48	1.00		CONSUMO	\$109.48	\$0.00	\$109.48
				IMPUESTOS TRASLADADOS	002 - IVA Tasa 16.00 %	\$17.52	\$17.52

DATOS DE HOSPEDAJE			
FECHA DE REGISTRO:	21/04/2022	HABITACIÓN:	103
FECHA DE SALIDA:	21/04/2022		

OBSERVACIONES: Folios: A190195.

SUBTOTAL	\$109.48
002 - IVA Tasa 16.00 %	\$17.52
IMPUESTOS TRASLADADOS	\$17.52
TOTAL	\$144.52

SON: CIENTO VEINTISIETE PESOS, 00/100 MXN

SIMBOLOGÍA DE CLAVES DE CATÁLOGOS DEL SAT	
CLAVE SAT	DESCRIPCIÓN
90101501	Restaurantes
E48	service unit

CADENA ORIGINAL DEL COMPLEMENTO DE CERTIFICACIÓN DIGITAL DEL SAT

RFC DEL PROVEEDOR DE CERTIFICACIÓN: LSO1306189

||1.1|6c89dd86-9057-4bcb-b9f0-89151e207c30|2022-04-21T23:03:16|LSO1306189R5|TVJRf/QSdZ1omw7EGtLWlIB8zg06wsGf/2JDgUohBluD46/a5gxWLX+Ario85tAxQjy6plv2Nzif3jKnAmnrkI+tceuF2xAVx6yin7InroPnA5oeC1oqxaL7yitA7Td0dXYWko3DTcXI9ICvZs9CF3iJnKSENPvX3bKSrGWdERsNBIVJE+70fOUGjc7UA0W5UGI6T2ovbTHOQaq/oRJR2Gc0BTE808M3I0NpEWCmnQN3PuxodUlnQj/ORar08r/kEXJ0UvV7yZyFGEVINQwwJ0mN4BCFLONiwEm+dLzeoY139pWx82lvAYPLiZmJPR/PLDrNY/IR711akJ5BkZsg==|00001000000509846663||



SELLO DIGITAL DEL CFDI

TVJRf/QSdZ1omw7EGtLWlIB8zg06wsGf/2JDgUohBluD46/a5gxWLX+Ario85tAxQjy6plv2Nzif3jKnAmnrkI+tceuF2xAVx6yin7InroPnA5oeC1oqxaL7yitA7Td0dXYWko3DTcXI9ICvZs9CF3iJnKSENPvX3bKSrGWdERsNBIVJE+70fOUGjc7UA0W5UGI6T2ovbTHOQaq/oRJR2Gc0BTE808M3I0NpEWCmnQN3PuxodUlnQj/ORar08r/kEXJ0UvV7yZyFGEVINQwwJ0mN4BCFLONiwEm+dLzeoY139pWx82lvAYPLiZmJPR/PLDrNY/IR711akJ5BkZsg==

SELLO DEL SAT

RqL1J9fGiUzphs8KL+bFU6jWsgtc6O7eH02qfJHihdSTRCCIRMulnuTjahxTyLBiIBBpB/CXyAk+qjaBk9aQHaUTQMz+C/L4ebUeA0BSfhU308iG/G7XR0g2LpDzBjL9XL6K1D4gGqIvhC1q3ULpeptUC3kU0yZ32tRPwZDXu+nN7iSP+QzkH5jnMo9yU+V/TqntxcU803bspJoS6EVGwPxZnVK/+ea8Gmq85CGxo72lbYyKgG0Oclysiax0ItDnB5GcWdWO9JYn9wwGC5CND7NANDNTm5s/2JLDgZ1swwFAMEWhZLVHRt6p5L/dZbAw1SYgJFVw==



ESTE DOCUMENTO ES UNA REPRESENTACIÓN IMPRESA DE UN CFDI

EFFECTOS FISCALES AL P...



Verificación de comprobantes fiscales digitales por internet

RFC del emisor	Nombre o razón social del emisor	RFC del receptor	Nombre o razón social del receptor
MAQA510124PA4	ALFONSO MARTINEZ QUINTANA	IME020314ML1	INSTITUTO DE LAS MUJERES DEL ESTADO DE SAN LUIS POTOSI
Folio fiscal	Fecha de expedición	Fecha certificación SAT	PAC que certificó
6C89DD86-9057-4BCB-B9F0-89151E207C30	2022-04-21T23:03:05	2022-04-21T23:03:16	LSO1306189R5
Total del CFDI	Efecto del comprobante	Estado CFDI	Estatus de cancelación
\$127.00	Ingreso	Vigente	Cancelable sin aceptación



Imprimir



**ENERGETICOS DE VALLES, S.A. DE C.V.**

CARRETERA MEXICO LAREDO Y
 VALLES RIO VERDE No. 1100
 CD. VALLES, SAN LUIS POTOSI CP. 79000
 CRE: PL/9957/EXP/ES/2015 ES.1270 TEL 481-382-1628
RFC. EVA-920919-N53

FACTURA**AA-0471238**

Fecha y hora de certificación:
 2022-04-23T08:27:53

FACTURADO A:
 INSTITUTO DE LAS MUJERES DEL ESTADO DE SAN LUIS POTOSI
 JARDIN COLON 23
 COLONIA SAN MIGUELITO
 SAN LUIS POTOSI, SAN LUIS POTOSI CP. 78339
 RFC. IME-020314-ML1

TIPO DE COMPROBANTE: I INGRESO
 LUGAR DE EXPEDICION: 79000
 FECHA DE EXPEDICION: 2022-04-23 08:27:33
 USO CFDI: G03 GASTOS EN GENERAL
 MONEDA: MXN

PEDIDO	VENDEDOR	CONDICIONES PAGO	REFERENCIA
		CONTADO	E14601-AA-471238*0

CODIGO	CANTIDAD	UM	CODIGO SAT	UM SAT	DESCRIPCION	PRECIO UNITARIO	IMPORTE
6296397	45.434	LITROS	15101514	LTR	PEMEX MAGNA	19.040993	865.1
<small>Impuesto: 002 IVA Tipo: TASA Factor Tasa-Cuota: 0 160000 Base: 843.06 Importe: 134.89</small>							

INSTITUTO DE LAS MUJERES DEL ESTADO

26 ABR 2022

RECIBIDO
 ARE. ADMINISTRATIVA

(UN MIL PESOS 00/100 M.N.)

DEBO(EMOS) Y PAGARE(MOS) INCONDICIONALMENTE A LA ORDEN DE ENERGETICOS DE VALLES, S.A. DE C.V. EN CD. VALLES, SAN LUIS POTOSI, EL IMPORTE TOTAL DE ESTA FACTURA POR MERCANCIA RECIBIDA A MI(NUESTRA) ENTERA CONFORMIDAD, TENIENDO COMO FECHA DE VENCIMIENTO EL DIA _____ EN CASO DE NO CUBRIRSE EN LA FECHA INDICADA CAUSARA UN INTERES, A RAZON DEL ____% MENSUAL, POR TODO EL TIEMPO QUE DURE INSOLUTO EL CAPITAL.

Certificado de sello digital: 00001000000504854841
No. de Serie del Certificado del SAT: 00001000000509846663
RFC del proveedor de certificación: LSO1306189R5
Folio fiscal: ad56d651-1681-4027-8da5-7e0f9601e119

Cadena original del complemento de certificación digital del SAT:

||1.1|ad56d651-1681-4027-8da5-7e0f9601e119|2022-04-23T08:27:53|LSO1306189R5|na5gTeC/dgYI2NR+cUia44J3C5gRTP01s4TahX9ZH3HosiM7bua+/owrqguffl+cbvDUIGw22BsRkSRaVYcQDVkyqv2BsSdDrgeqCH8zHZjQPp4wa62u80mXYxW4d3wPEbHpm8YNpQlrEqINyPqGCvk18ctDAvhkxQgCQ5BV+/n+yL3p6ZGlgov2VefvPID3sh4BRCoq6dHUkaPFARGvudviOWITpQZQwpROCCYdWNP2UREStWwy3rjlsfxCo5Nlqthzmz96E5TeGXMhvBW/4xA9C80v+F713ZlJke1+TAMm50yvn6XpF6fEPn6tF+YzJBTXa86irOvKtigwvrg==|00001000000509846663|

Sello digital del CFDI:

na5gTeC/dgYI2NR+cUia44J3C5gRTP01s4TahX9ZH3HosiM7bua+/owrqguffl+cbvDUIGw22BsRkSRaVYcQDVkyqv2BsSdDrgeqCH8zHZjQPp4wa62u80mXYxW4d3wPEbHpm8YNpQlrEqINyPqGCvk18ctDAvhkxQgCQ5BV+/n+yL3p6ZGlgov2VefvPID3sh4BRCoq6dHUkaPFARGvudviOWITpQZQwpROCCYdWNP2UREStWwy3rjlsfxCo5Nlqthzmz96E5TeGXMhvBW/4xA9C80v+F713ZlJke1+TAMm50yvn6XpF6fEPn6tF+YzJBTXa86irOvKtigwvrg==

Sello digital del SAT:

UPzH5Kd01lxCwXpM1V9rGd+ncFaYZIP17fgwmgXhxg6npyr6N+nAww36IDN3dgg/SOO+YEA0ISxjnNP/s8WYY5zAbbfDcb+ZRM90Hws9sL+lpWF4db4n2mGr4XSitSE6T3MKcE/8UODpVo56jKL2TVMVMmyN5IKc/8TqGiW1RzAeSwQ8ERQOI0K8fkFvjgvJ/PTG8so9+W7ZdmK3vNhB7OCzAUFZsVU1uRwx6PggWFIHolXwqegF+kU2Pkv6/v24bbG/93GPZJXICTOPvaa8ctbfbf/3eWMRs1SqQw5/1s4Mth1WAO1AOWt6soCsdovSUMkS08b69DhP/+632DGMA==

FORMA DE PAGO: 28 TARJETA DE DEBITO
METODO DE PAGO: PUE Pago en una sola exhibición

REGIMEN FISCAL: 601 GENERAL DE LEY PERSONAS MORALES
 ESTE DOCUMENTO ES UNA REPRESENTACION IMPRESA DE UN CFDI

Página: 1





Verificación de comprobantes fiscales digitales por internet

RFC del emisor	Nombre o razón social del emisor	RFC del receptor	Nombre o razón social del receptor
EVA920919N53	ENERGETICOS DE VALLES, S.A. DE C.V.	IME020314ML1	INSTITUTO DE LAS MUJERES DEL ESTADO DE SAN LUIS POTOSI
Folio fiscal	Fecha de expedición	Fecha certificación SAT	PAC que certificó
AD56D651-1681-4027-8DA5-7E0F9601E119	2022-04-23T08:27:33	2022-04-23T08:27:53	LSO1306189R5
Total del CFDI	Efecto del comprobante	Estado CFDI	Estatus de cancelación
\$1,000.00	Ingreso	Vigente	Cancelable sin aceptación

Imprimir

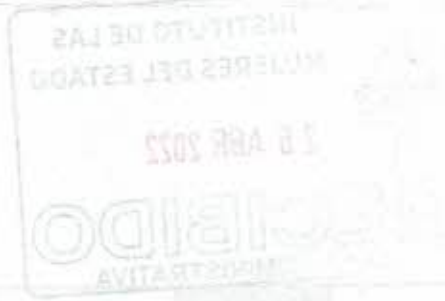



Handwritten signature

XXXXXXXXXXXXXXXXXXXX
 XXXXXXXXXXXXXXXXXXXX
 XXXXXXXXXXXXXXXXXXXX
 XXXXXXXXXXXXXXXXXXXX
 XXXXXXXXXXXXXXXXXXXX



NO. DE SERIE DEL CERTIFICADO DEL EMISOR

00001000000505852091

FECHA DE EMISIÓN

23/04/2022 08:31:13 a. m.

NO. DE SERIE DEL CERTIFICADO DEL SAT

00001000000509846663

FECHA DE CERTIFICACIÓN

23/04/2022 08:33:58 a. m.

FOLIO FISCAL: B8CA2343-DCF9-4F59-BC72-14902703B5

EMISOR

NOMBRE: ALFONSO MARTINEZ QUINTANA
RFC: MAQA510124PA4
RÉGIMEN FISCAL: 612 - Personas Físicas con Actividades Empresariales y Profesionales

RECEPTOR

NOMBRE: INSTITUTO DE LAS MUJERES DEL ESTADO DE SAN LUIS POTOSÍ
RFC: IME020314ML1
USO CFDI: G03 - Gastos en general

DATOS GENERALES

LUGAR EXPEDICIÓN: 79040
MÉTODO DE PAGO: PUE - Pago en una sola exhibición
FORMA DE PAGO: 28 - Tarjeta de débito
TIPO COMPROBANTE: 1 - Ingreso
MONEDA: MXN - Peso Mexicano

CLAVE	UNIDAD	CANT	NO. ID	DESCRIPCIÓN	VALOR UNITARIO	DESC	IMPORTE
90111500	E48	1.00		HOSPEDAJE	\$394.12	\$0.00	\$394.12
				IMPUESTOS TRASLADADOS		002 - IVA Tasa 16.00 %	\$63.06
90111500	E48	1.00		HOSPEDAJE	\$394.12	\$0.00	\$394.12
				IMPUESTOS TRASLADADOS		002 - IVA Tasa 16.00 %	\$63.06

DATOS DE HOSPEDAJE

FECHA DE REGISTRO: 21/04/2022
FECHA DE SALIDA: 23/04/2022
HABITACIÓN: 103

OBSERVACIONES: Folios: A190286.

SON: NOVECIENTOS TREINTA Y OCHO PESOS, 00/100 MXN

SUBTOTAL	\$788.24
002 - IVA Tasa 16.00 %	\$126.10
IMPUESTOS TRASLADADOS	\$126.10
ISH 3.00 %	\$23.66
IMPUESTOS LOCALES	\$23.66
TOTAL	\$938.00

SIMBOLOGÍA DE CLAVES DE CATÁLOGOS DEL SAT

CLAVE SAT	DESCRIPCIÓN
90111500	Hoteles y moteles y pensiones
E48	service unit

CADENA ORIGINAL DEL COMPLEMENTO DE CERTIFICACIÓN DIGITAL DEL SAT

RFC DEL PROVEEDOR DE CERTIFICACIÓN: LSO1306189R5

||1.1|b8ca2343-dcf9-4f59-bc72-14902703b5d4|2022-04-

23T08:33:58|LSO1306189R5|TwOt8veglpPiNa7FKE7x+FGfwbZsWX4RxHA2JjexUpPbqen6URsL3o76EZjSWCwOI+YjvmJej3ApO8/9kH9uf017+bdGq2BWQGFkCMrXEO

Eod3fYc7iTqtqw9Jjlc4Yzo2i+4LOfl9qlFDuJ5haM1nJsF/ljt3Y2wEESKsKmB4oFwDVUPfl/3xUAqvlFeTl4/+c+kki/gHxrmfo4LACAfBm+2SOMaXn5WAdVoVdvFA7I+HZf7z

yTScvsjEcajefJWF9GcBnoYSb+LQD6zqmSI04A5ZpziXrYUJCL+eSm1a9zLgb5RWGiXcQ9U4893szJjNXSK5QytmXyOyGbwT/tw==|00001000000509846663||



SELLO DIGITAL DEL CFDI

TwOt8veglpPiNa7FKE7x+FGfwbZsWX4RxHA2JjexUpPbqen6URsL3o76EZjSWCwOI+YjvmJej3ApO8/9kH9uf017+bdGq2BWQGFkCMrXEO
 d3fYc7iTqtqw9Jjlc4Yzo2i+4LOfl9qlFDuJ5haM1nJsF/ljt3Y2wEESKsKmB4oFwDVUPfl/3xUAqvlFeTl4/+c+kki/gHxrmfo4LACAfBm+2SOMaXn
 5WAdVoVdvFA7I+HZf7zyTScvsjEcajefJWF9GcBnoYSb+LQD6zqmSI04A5ZpziXrYUJCL+eSm1a9zLgb5RWGiXcQ9U4893szJjNXSK5QytmXy
 OyGbwT/tw==

SELLO DEL SAT

IFNMazZwSvo+9iM7ZHx+fmeNuk7qTPs7/mDKoBPtLNayYuVuOnS6H9rLjvztXtChoxp3N5623ap1aNyRxBt+CvrWEMvjmNKvRE4qwp7eY
 3iFYUvs6Ft5/069Pol9KcrKlbK12ftwdc117+ecp+fp6ce8/9MyZxaKQ0eJQuBz2Nzi8ld/19r6y0usZnX9TdxgW5LhtxJSYiHtSd32P4hFg8G7oQy
 FWk05Biftvz6N7+jM9WsbzQgwemJuocO73Ux84wlnHgYQOJGv6duBTWbbCeolsiQpmJGYF4tjnNHL59+GznYfM6MKQ40hHguqNsszcOPy
 o8VH6teT4w==

ESTE DOCUMENTO ES UNA REPRESENTACIÓN IMPRESA DE UN CFDI

POTOSÍ

26 ABR 2022

EFECTOS FISCALES AL PAG

RECIBIDO
 AREA ADMINISTRATIVA



Verificación de comprobantes fiscales digitales por internet

RFC del emisor	Nombre o razón social del emisor	RFC del receptor	Nombre o razón social del receptor
MAQA510124PA4	ALFONSO MARTINEZ QUINTANA	IME020314ML1	INSTITUTO DE LAS MUJERES DEL ESTADO DE SAN LUIS POTOSI
Folio fiscal	Fecha de expedición	Fecha certificación SAT	PAC que certificó
B8CA2343-DCF9-4F59-BC72-14902703B5D4	2022-04-23T08:31:13	2022-04-23T08:33:58	LSO1306189R5
Total del CFDI	Efecto del comprobante	Estado CFDI	Estatus de cancelación
\$938.00	Ingreso	Vigente	Cancelable sin aceptación

Imprimir





**Concesionaria de
infraestructura de San Luis,
S.A. de C.V.**

R.F.C. CIS981002NK4
Regimen: (601) General de Ley Personas
Morales
Supercarretera San Luis Potosi - Rio verde
No Exterior: KM 69+400
Cerritos
San Luis Potosi México
C.P.79433

CLIENTE:

R.F.C. IME020314ML1
Nombre: INSTITUTO DE LAS MUJERES DEL ESTADO DE SAN
LUIS POTOSI
Uso de CFDI: (G03) Gastos en general
JARDIN COLON
No Exterior: 23
BARRIO DE SAN MIGUELITO
SAN LUIS POTOSI
San Luis Potosi
MEXICO
C.P.78339

CFDI

Folio Fiscal

50600840-3443-42ce-84b4-79a19e56e045

Lugar de Emisión

79433

Moneda

MXN

Fecha y Hora de Emisión

2022-04-25T09:17:55

Fecha y Hora de Certificación

2022-04-25T09:17:56

No. Serie Certificación del SAT

00001000000509846663

No. Serie Certificación del Emisor

00001000000505445581

Forma de Pago

(01) Efectivo

Método de Pago

Pago en una sola exhibición

Tipo de Comprobante

(I) Ingreso

Serie/Folio

BA - 720663

ESTIMADO CLIENTE, LE RECORDAMOS QUE CUENTA CON 15 DÍAS POSTERIORES A SU FACTURACIÓN, PARA REALIZAR CUALQUIER ACLARACIÓN

CANTIDAD	CLAVE UNIDAD	UNIDAD	PRODUCTO	NO IDENTIFICACIÓN	DESCRIPCION	VALOR UNITARIO	DESCUENTO	IMPORTE
1	C62	Uno	95111602	34FE4A3C21821489	Importe de boletos de peaje de caseta (CERRITOS)	149.14	0.00	149.14
1	C62	Uno	95111602	16A4B63E2A0AE9B3	Importe de boletos de peaje de caseta (CERRITOS)	149.14	0.00	149.14

IMPUESTOS:

NO IDENTIFICACIÓN	IMPUESTO	BASE	IMPUESTOS	TIPO FACTOR	TASA O CUOTA	IMPORTE
34FE4A3C21821489	Traslado	149.14	002	Tasa	0.160000	23.86
16A4B63E2A0AE9B3	Traslado	149.14	002	Tasa	0.160000	23.86

Total con letra:

TRESCIENTOS CUARENTA Y SEIS PESOS MEXICANOS 00/100 M.N.
IVA al 16.00 --> 47.72

RFC proveedor de Certificación:

LSO1306189R5

IMPORTE

SUBTOTAL:	298.28
DESCUENTOS:	0.00
IVA 16.00%:	47.72
TOTAL:	346.00

Cadena Original del complemento de certificación digital del SAT

||1.0|50600840-3443-42ce-84b4-79a19e56e045|2022-04-25T09:17:56|V+frZZSP65EU+n7uXpV3N6AxtwXOr68F7gr+OuiYcB/eYsr7SEM56h0Ebu9FTJ8eqX
M7ybha1FdVWZfYbJgDG3dzHaS8VjhJr8zo1ZNEjoktO2xelT|ccrUL4SSIIJZ9v2Fw+HdCcOLvPNyL v9xwvMURDHFxs28pGkoi7p4gc3YmrUL4kr4QvUMdzWswN9cd
s8KTIGirY0AsSNjNk+MrzMWENLVNA+4xEYhvT2BQnpsTGqXRqVRceUbpPtpfscCrXlrv1Inukklqm6es3eZ3zvcemhX9Vg2+XQs6PIUsHUgHhGxHOW6bGLEIO9yPPR
LpnmfaV67A48Hg==|00001000000509846663||



Sello digital del CFDI

V+frZZSP65EU+n7uXpV3N6AxtwXOr68F7gr+OuiYcB/eYsr7SEM56h0Ebu9FTJ8eqX
dVWZfYbJgDG3dzHaS8VjhJr8zo1ZNEjoktO2xelT|ccrUL4SSIIJZ9v2Fw+HdCcOLvPNyL v9xwvMURDHFxs28pGkoi7p4gc3YmrUL4kr4QvUMdzWswN9cd
NA+4xEYhvT2BQnpsTGqXRqVRceUbpPtpfscCrXlrv1Inukklqm6es3eZ3zvcemhX9Vg2+XQs6PIUsHUgHhGxHOW6bGLEIO9yPPR
PIUsHUgHhGxHOW6bGLEIO9yPPRLpnmfaV67A48Hg==

26 ABR 2022

RECIBIDO
AREA ADMINISTRATIVA

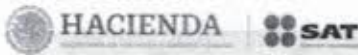

Verificación de comprobantes fiscales digitales por internet

RFC del emisor	Nombre o razón social del emisor	RFC del receptor	Nombre o razón social del receptor
CIS981002NK4	Concesionaria de infraestructura de San Luis, S.A. de C.V.	IME020314ML1	INSTITUTO DE LAS MUJERES DEL ESTADO DE SAN LUIS POTOSI
Folio fiscal	Fecha de expedición	Fecha certificación SAT	PAC que certificó
50600840-3443-42CE-84B4-79A19E56E045	2022-04-25T09:17:55	2022-04-25T09:17:56	LSO1306189R5
Total del CFDI	Efecto del comprobante	Estado CFDI	Estatus de cancelación
\$346.00	Ingreso	Vigente	Cancelable sin aceptación

