

Dirección:  
 Reg. Fed.:

Reg. Cámara:

Cta. Estatal:

Código postal:

Fecha No.	Tipo Refer.	Cuenta	Número	Nombre	Concepto	Diario	Clase Cargos	Diario Abonos
23/Jul/2021	Egresos		5,451	EP020000026231	DICOPLOSA SA DE CV/F-5581			
1	553/TRANS	21121-00112-2100..		Dicoplosa SA de CV/R28/2021			28,037.20	
2	553/TRANS	11120-01060-0100..		Banorte 2567553/Teso 18-21				28,037.20
3	553/TRANS	82600-00000-0000..		DICOPLOSA SA DE CV				28,037.20
4	553/TRANS	82700-00000-0000..		Presupuesto de Egresos Ejercido			28,037.20	
				Presupuesto de Egresos Pagado				
Total póliza :							56,074.40	56,074.40



# GOBIERNO MUNICIPAL DE RIOVERDE, S.L.P.

## MEMORANDUM

RIOVERDE, S.L.P 23 DE JULIO DEL 2021

**C.P. MARÍA CONCEPCIÓN DOMÍNGUEZ SOUBERBIELLE**  
**JEFA DEL DEPARTAMENTO DE CONTABILIDAD**  
**PRESENTE.-**

POR ESTE CONDUCTO LE ENVIO UN CORDIAL SALUDO, A SU VEZ TENGO A BIEN HACER MENCION SOBRE LA REALIZACIÓN DE UN TRASPASO DE LA **1002567553 TESORERIA 2018-2021** A LA CUENTA **0174135937 DICOPLOSA SA DE CV** POR LA CANTIDAD DE **\$28,037.20** (VEINTIOCHO MIL TREINTA Y SIETE PESOS 20/100 MN) POR CONCEPTO DE **PAGO FACTURA NUMERO 5581.**

SIN OTRO PARTICULAR POR EL MOMENTO ME DESPIDO DE USTED REITERANDOLE LA SEGURIDAD DE MI CONSIDERACION.



**TESORERÍA**

GOBIERNO MUNICIPAL  
CERCANO A LA GENTE  
RIOVERDE

ATENTAMENTE

**C.P. HORACIO BALDERAS AVALOS**  
**TESORERO MUNICIPAL**

C.C.P ARCHIVO

**Transferencias a Cuentas de Terceros Banorte / Ixe**BANCO MERCANTIL DEL NORTE S.A.  
RFC: BMN-930209-927

23/07/2021 14:52

Cuenta/ CLABE Ordenante	1002567553
Nombre del Ordenante	MUNICIPIO DE RIOVERDE SLP
RFC Ordenante	MRS850101L1A
Moneda	MXP
ID Tercero	462
Nombre del Beneficiario	DICOPLOSA SA DE CV
Cuenta/ CLABE Beneficiario	0174135937
Titular de la Cuenta	MUNICIPIO DE RIOVERDE SLP
RFC Beneficiario	DIC9004244W2
Importe a Transferir	\$28,037.20
IVA	\$0.00
Fecha Aplicación	23/07/2021
Número de Referencia	17154
Propósito de la Transferencia	FACTURA 5581
Clave de Rastreo	38015
Confirmación	OK. OPERACION EFECTUADA
Comisión	\$0.00
IVA Comisión	\$0.00
Capturó	SAUL MORENO MARTINEZ
Fecha Captura	23/07/2021 02:52:00 p. m.
Ejecutó	SAUL MORENO MARTINEZ
Fecha de Ejecución	23/07/2021 02:52:26 p. m.
Autorizó 1:	
Fecha Autorización 1:	
Autorizó 2:	
Fecha Autorización 2:	
Autorizó 3:	
Fecha Autorización 3:	
AutExcepción 1:	
Fecha AutExcepción 1:	
AutExcepción 2:	
Fecha AutExcepción 2:	
Modo de Ejecución	Individual
Nombre del Archivo	

Operación realizada a través de los equipos de computo que procesan las peticiones de la Banca por Internet y que se ubican en la ciudad de México, D.F.

Para el caso de aclaración respecto a la operación celebrada, se podrá acudir a la Unidad Especializada de Atención a Aclaraciones de la Institución, según corresponda al lugar de celebración de la operación, o solicitarla a través de los siguientes teléfonos, en un lapso no mayor a 90 días naturales a partir de la fecha señalada en el presente comprobante:

México D.F. (55) 5140 5600 - Monterrey (81) 8156 9600 ? Guadalajara (33) 3669 9000 - Resto del país 01 800 226 6783

**Comprobante del documento**

Plantilla: RECEPCIÓN DE SERVICIO CONTRATADO  
Evento: 20,068  
Referencia: F-D5581/R-14144  
Título: ATENCION SOL. #01862 DE CAMILO MTZ BARBOZA DEL COMITE AMP Fecha: 23/07/2021  
Autorización: PRE-AUTORIZADO Póliza Contpaq: 15300  
Proceso: DICOPLOSA SA DE CV/F-5581  
Tipo de proceso: SERVICIOS Folio del proceso: 17154

Datos del proveedor:

Nombre: DICOPLOSA SA DE CV RFC: DIC9004244W2  
Calle: MORSE Exterior: 250-A Interior:  
Colonia: LAS PILITAS Municipio: SAN LUIS POTOSI Estado: SAN LUIS POTOSI  
Etiqueta:

**Pólizas presupuestales**

Cuenta	Nombre	Importe
524104411011100028000000	IMTOS.R28.Ayuda Sociales a Personas	\$28,037.20

**Pólizas contables**

Cuenta	Nombre	Cargo	Abono	Segmento	Nombre del seg
211210011221000000000334000	Dicoplosa SA de CV/R28/2021		\$28,037.20	✓	
5241044110111000280000000000	IMTOS.R28.Ayuda Sociales a Personas	\$28,037.20			
8240000000000000000000000000	Presupuesto de Egresos Comprometido		\$28,037.20		
8250000000000000000000000000	Presupuesto de Egresos Devengado	\$28,037.20			

**Observaciones**

**OPERADO  
RECURSOS FISCALES**

Plantilla: RECEPCIÓN DE SERVICIO CONTRATADO  
 Evento: 20,068  
 Referencia: F-D5581/R-14144  
 Título: ATENCION SOL. #01862 DE CAMILO MTZ BARBOZA DEL COMITE AMP Fecha: 23/07/2021  
 Autorización: PRE-AUTORIZADO Póliza Contpaq: 15300  
 Proceso: DICOPLOSA SA DE CV/F-5581  
 Tipo de proceso: SERVICIOS Folio del proceso: 17154

Datos del proveedor:

Nombre: DICOPLOSA SA DE CV RFC: DIC9004244W2  
 Calle: MORSE Exterior: 250-A Interior:  
 Colonia: LAS PILITAS Municipio: SAN LUIS POTOSI Estado: SAN LUIS POTOSI  
 Etiqueta:

**Momentos presupuestales**

Cuenta	Descripción	Momento	Cargo	Abono
52410441101110002800000000	IMTOS.R28.Ayuda Sociales a Pers	COMPROMETIDO		\$28,037.20
52410441101110002800000000	IMTOS.R28.Ayuda Sociales a Pers	DEVENGADO	\$28,037.20	

**OPERADO  
RECURSOS FISCALES**

# DICOPLOSA

S.A. DE C.V.

**Dicoplosa, S.A. de C.V.**  
**RFC DIC-900424-4W2**  
 Morse 250-A Col. Las Pilitas C.P. 78379  
 San Luis Potosí, S.L.P.  
 Tel. (444) 8-151873, 8-200761, 8-159404  
 aramirez@dicoplosa.mx  
 (601)General de Ley Personas Morales

Datos del cliente		Datos del Comprobante Fiscal Digital	
<b>Nombre:</b>	Municipio de Rio Verde, S.L.P.	<b>Serie:</b>	D Folio: 5581
<b>R.F.C.:</b>	MRS850101L1A	<b>Tipo de comprobante:</b>	(I)Ingreso
<b>Domicilio:</b>	Plaza Constitución Letra A, Col. Centro	<b>Fecha y hora:</b>	2021-07-13T16:51:32
<b>Ciudad:</b>	, Rio Verde, S.L.P.	<b>Lugar de expedición:</b>	78379
<b>Codigo Postal:</b>	79610	<b>Forma de pago:</b>	(99)Por definir
<b>Teléfono:</b>	487 872 0038	<b>Método de pago y cuenta:</b>	(PPD)Pago en parcialidades o diferido
<b>Remisión:</b>	0000001582		
<b>Uso de CFDI:</b>	(G03)Gastos en general		

Clave de Producto	No. Identificación	Cantidad	Clave de Unidad	Descripción	Valor Unitario	Importe
PEAD-015-001-002	40183004	600.000	MTR	MTS TUBO PEAD RD-21 DE 2"	40.00000	24,000.00
<b>Impuestos trasladados del concepto</b>					<b>Base</b>	<b>Importe</b>
(002) IVA - Tasa 0.160000					24,000.00	3,840.00
PVC-025-001-006	40141607	2.000	H87	VALV. ESFERA PVC CEM. 2"	85.00000	170.00
<b>Impuestos trasladados del concepto</b>					<b>Base</b>	<b>Importe</b>
(002) IVA - Tasa 0.160000					170.00	27.20

**OPERADO  
RECURSOS FISCALES**



<b>Subtotal</b>	<b>24,170.00</b>
<b>Impuestos Trasladados</b>	
<b>I.V.A.</b>	<b>3,867.20</b>
<b>Total</b>	<b>28,037.20</b>

VEINTIOCHO MIL TREINTA Y SIETE PESOS 20/100 M.N.

<b>"Este documento es una representación impresa de un CFDI"</b>		<b>Fecha y hora de certificación:</b>	2021-07-13T16:51:32
<b>Sello digital del CFDI:</b> G8Ckx41T BK9FtW5GDYuuYntI+RU1V66CSPaNHvJGKENVxuph83T5US38mASB62cMqv8pggEQwcis3W/Kjgly9glZMC+ORn76 K7DqieQ3Gs04tmqHW5C+cRG+Q3DQg75mqaj117XOYwvbdldCO4jSbNmCwZluH39oXhoa4FXBDNdlmjludM:Sa6TxA0X5WHDDU			
<b>Número de serie del Certificado de Sello Digital:</b>		<b>Número de serie del Certificado de Sello Digital del SAT:</b>	
00001000000507172772		00001000000501960426	
<b>Cadena original del complemento de certificación digital del SAT:</b> [1][1]BACD5970-F3E3-42BA-B7D7-2D1D847CFD47 2021-07-13T16:51:32 TSP080724QW5  G8Ckx41T BK9FtW5GDYuuYntI+RU1V66CSPaNHvJGKENVxuph83T5US38mASB62cMqv8pggEQwcis3W/Kjgly9glZMC+ORn76 K7DqieQ3Gs04tmqHW5C+cRG+Q3DQg75mqaj117XOYwvbdldCO4jSbNmCwZluH39oXhoa4FXBDNdlmjludM:Sa6TxA0X5WHDDU			
<b>Sello digital del SAT:</b> mTskVWIXzS654a/MdeMB8Z77E5nUeXC3AQLiUHCy8nPjeOgokoziasuNum=ZXLIKW4Dmi+05eF+ijPksXbMeKt3ib0Lh3H [pu2]1018q5YlweHRGAbNRGcFSp2a6UMFX7KJnK4h/P1W++Xx6JfEmahbVWU/NSnuZiZ3eTe9buZCy6R7qf/vh8a11			

DEBO (EMOS) Y PAGARE (MOS) INCONDICIONALMENTE POR ESTE PAGARE A LA ORDEN DE DICOPLOSA, S.A. DE C.V. EN EL LUGAR DE EXPEDICION DESCRITO CON EL CODIGO POSTAL 78379 A LA ELECCION DEL DIA: 12/08/2021 LA CANTIDAD DE: 28037.20 M.X.N VALOR RECIBIDO A MI (NUESTRA) ENTERA SATISFACCION, SI NO FUERA PAGADA A SU VENCIMIENTO CAUSARA INTERESES MORATORIOS AL TIPO DE % MENSUAL JUNTAMENTE CON EL PRINCIPAL

Nombre: Municipio de Rio Verde, S.L.P.  
 Factura: DIC0581

Acepto (años)

```

<?xml version="1.0" encoding="UTF-8"?>
<cfdi:Comprobante
Sello="G6Cxu41T8K9FrtW5GDYuuYntI+RUIV6CSPaNHtvJGKENVxush83T5US38rsA5Bo2cMqvrBpgEQwcis3W/Klgly9tgLZMC+ORn76KfDqieQ3Gs0/t
xmlns:xsi="http://www.w3.org/2001/XMLSchema-instance" xmlns:cfdi="http://www.sat.gob.mx/cfd/3" xmlns:xsd="http://www.w3.org/2001/XMLSchema"
LugarExpedicion="78379" MetodoPago="PPD" TipoDeComprobante="I" Total="28037.20" Moneda="MXN" SubTotal="24170.00"
Certificado="MIH7TCCA9WgAwIBAgIUMDAwMDEwMDAwMDA1MDcxNzI3NzIwDQYJKoZIhvcNAQELBQAwggGEMSAwHgYDVQDDbBvYVRPUi
NoCertificado="00001000000507172772" FormaPago="99" Fecha="2021-07-13T16:51:32" Folio="5581" Serie="D" Version="3.3"
xsi:schemaLocation="http://www.sat.gob.mx/cfd/3 http://www.sat.gob.mx/sitio_internet/cfd/3/cfdv33.xsd">
  <cfdi:Emisor RegimenFiscal="601" Nombre="DICOPLOSA, S.A. DE C.V." Rfc="DIC9004244W2"/>
  <cfdi:Receptor Nombre="Municipio de Rio Verde, S.L.P." Rfc="MRS8501011A" UsoCFDI="G03"/>
  <cfdi:Conceptos>
    <cfdi:Concepto Importe="24000.00" ValorUnitario="40.00" Descripcion="MTS TUBO PEAD RD-21 DE 2" Unidad="MTS" ClaveUnidad="MTR"
Cantidad="600" ClaveProdServ="40183004">
      <cfdi:Impuestos>
        <cfdi:Traslados>
          <cfdi:Traslado Importe="3840.00" TasaOCuota="0.160000" TipoFactor="Tasa" Impuesto="002" Base="24000.00"/>
        </cfdi:Traslados>
      </cfdi:Impuestos>
    </cfdi:Concepto>
    <cfdi:Concepto Importe="170.00" ValorUnitario="85.00" Descripcion="VALV. ESFERA PVC CEM. 2" Unidad="PZ" ClaveUnidad="H87"
Cantidad="2" ClaveProdServ="40141607">
      <cfdi:Impuestos>
        <cfdi:Traslados>
          <cfdi:Traslado Importe="27.20" TasaOCuota="0.160000" TipoFactor="Tasa" Impuesto="002" Base="170.00"/>
        </cfdi:Traslados>
      </cfdi:Impuestos>
    </cfdi:Concepto>
  </cfdi:Conceptos>
  <cfdi:Impuestos TotalImpuestosTrasladados="3867.20">
    <cfdi:Traslados>
      <cfdi:Traslado Importe="3867.20" TasaOCuota="0.160000" TipoFactor="Tasa" Impuesto="002"/>
    </cfdi:Traslados>
  </cfdi:Impuestos>
  <cfdi:Complemento>
    <cfdi:TimbreFiscalDigital xmlns:xsi="http://www.w3.org/2001/XMLSchema-instance" Version="1.1"
xsi:schemaLocation="http://www.sat.gob.mx/TimbreFiscalDigital
http://www.sat.gob.mx/sitio_internet/cfd/timbrefiscaaldigital/TimbreFiscalDigitalv11.xsd"
xmlns:tfd="http://www.sat.gob.mx/TimbreFiscalDigital"
SelloSAT="mTxxkVWFxzS654u/MdeMfB8zZ77E5nUoXC3AQKLi/uHCy8nPjeQgokoqiasuNumF2NLtKWxDmFx0bEF+jiPxsXbMEKt3ib0Lrh3
NoCertificadoSAT="00001000000501960426"
SelloCFD="G6Cxu41T8K9FrtW5GDYuuYntI+RUIV6CSPaNHtvJGKENVxush83T5US38rsA5Bo2cMqvrBpgEQwcis3W/Klgly9tgLZMC+ORn
FechaTimbrado="2021-07-13T16:51:32" UUID="BACD597D-F3E3-42BA-B7D7-2D1D847CFD47" RfcProvCertif="TSP080724QW6"/>
  </cfdi:Complemento>
</cfdi:Comprobante>

```

**OPERADO  
RECURSOS FISCALES**



# REQUISICIÓN DE PEDIDO

## DEPARTAMENTO DE COMPRAS MUNICIPALES

FOLIO 14144

FECHA

9  
DÍA

JULIO  
MES

2021  
AÑO

SR. PROVEEDOR:

DICOPLOSA SA DE CV

CANTIDAD	DESCRIPCIÓN	IMPORTE
600.00	PZA MTS DE TUBO PEAD RD-21 DE 2"	\$ 27,840.00
2.00	PZA VÁLVULA ESFERA PVC CEM.2"	\$ 197.20



**COMPRAS**

GOBIERNO MUNICIPAL  
2018-2021  
CERCANO A LA GENTE  
RIOVERDE

**OPERADO  
RECURSOS FISCALES**

PARA USO DEL DEPARTAMENTO DE:

**GOBERNACIÓN**

**TOTAL**

\$ 28,037.20

ATENCIÓN A SOL. #01862 DEL C CAMILO MTZ BARBOZA DEL COMITÉ DE  
AMPLIACIÓN DE RED DE AGUA POTABLE DE MIGUEL HIDALGO

SOLICITADO POR:

**L.I. SAÚL MORENO MARTÍNEZ**

PRESIDENTE MUNICIPAL SUSTITUTO  
H. AYUNTAMIENTO DE RIOVERDE, S.L.P.

RECIBIDO POR:

**ING. FRANCISCO JAVIER ESPARZA PÉREZ**

OFICIAL MAYOR, DEL  
H. AYUNTAMIENTO DE RIOVERDE, S.L.P.





## SOLICITUD DE BIENES O SERVICIOS

FOLIO:

DIA	MES	AÑO
09	07	2021

DEPARTAMENTO: GOBERNACIÓN OBRA \_\_\_\_\_

FONDO: RAMO 28 RUBRO \_\_\_\_\_

CANTIDAD SOLICITADA	CANTIDAD AUTORIZADA	DESCRIPCION
-600-		MTS. DE TUBO PEAD RD-21 DE 2"
-02-		PZAS. VÁLVULA ESFERA PVC CEM.2"
		Atención a solicitud No. 001862 del C. Camilo
		Martínez Barboza, del Comité de Ampliación de Red de
		Agua Potable de la comunidad de Miguel Hidalgo.

RESPONSABLE



**GOBERNACIÓN**  
GOBIERNO MUNICIPAL 2018-2021  
CERCANO A LA GENTE  
RIOVERDE, S.L.P.

  
**L.I. SAUL MORENO MARTÍNEZ**  
**PRESIDENTE MUNICIPAL SUSTITUTO**  
**DE RIOVERDE, S.L.P.**

C.C.P.- ARCHIVO

**OPERADO**  
**RECURSOS FISCALES**

27. 05 2021

## Solicitud de Tuberia

Dirigida al Lic. Saul Moreno Martínez  
presidente Interino de Rioverde SLP  
por medio de la presente Reciba Un Cordial  
Saludo Ala vez que los Vecinos de las  
Calle, Melchor Ocampo. y la Calle sin  
Nombre. de Miguel Hidalgo de la manera  
mas Atenta Solicitamos A. Usted. nos  
proporcionar Con. 600 mt. de Tuberia de pvc  
Hidraulica O bien Manguera Negra de  
Termofucion esto para Realizar las Ampliaciones  
de Red. de Agua potable en estas Calle.  
No Contamos Con estos Servicios, Asi Como  
Con 2 balbulas. Mariposa de 2 pulgadas.

Esperando Una pronta Respuesta A.  
Nuestra Solicitud. que damos de Husted.

Att. los Beneficiarios

Sr. Camilo Mte Barboza

Sarahi Mendoza

Maria Guadalupe Garcia Moreno

Maná de los Angeles Garcia Felix

Tomas Guevara Mendez

Maria Aida Ramirez S.

Antonio Martinez B

Patricia Martinez Ramirez

Mario Luis Martinez Ramirez

RECIBIDO

02 JUN 2021

OFICINA  
DE PARTES

798700

Autorizada

MEXICO INSTITUTO NACIONAL ELECTORAL  
CREDENCIAL PARA VOTAR



NOMBRE  
 MARTINEZ  
 BARBOZA  
 CAMILO  
 DOMICILIO  
 C MIGUEL HIDALGO S/N  
 LOC MIGUEL HIDALGO 79644  
 RIOVERDE, S.L.P.  
 CLAVE DE ELECTOR MRBROM81071824H000  
 CURP MABC810718HSPRRM01 AÑO DE REGISTRO 2005 01  
 ESTADO 24 MUNICIPIO 024 SECCION 0693  
 LOCALIDAD 0107 EMISION 2016 VIGENCIA 2026

FECHA DE NACIMIENTO  
18/07/1981  
SEXO H



91 INE



*Camilo Martinez*

SECRETARÍA EJECUTIVA DEL INSTITUTO NACIONAL ELECTORAL

27169852

IDMEX1421663564<<0693073612307  
 8107189H2612317MEX<01<<02487<3  
 MARTINEZ<BARBOZA<<CAMILO<<<<<<

**OPERADO  
RECURSOS FISCALES**



MEXICO INSTITUTO NACIONAL ELECTORAL  
CREDENCIAL PARA VOTAR



NOMBRE  
MARTINEZ  
HERNANDEZ  
MARIA ELENA

FECHA DE NACIMIENTO  
11/08/1992

SEXO: M

DOMICILIO  
C VICENTE GUERRERO 12  
LOC MIGUEL HIDALGO 79644  
RIOVERDE, S.L.P.



CLAVE DE ELECTOR MRHREL92061124M900

CURP MAHE920611MSPRRL13 AÑO DE REGISTRO 2010 01

ESTADO 24 MUNICIPIO 024 SECCION 0693

LOCALIDAD 0107 EMISION 2018 VIGENCIA 2028

INSTITUTO NACIONAL ELECTORAL





Maria Elena Martinez Hernandez

COMISION LOCAL DE REGISTRO Y CONTROL DE VOTOS  
INSTITUTO NACIONAL ELECTORAL

IDMEX1714999866<<0693086180736  
9206115M2812313MEX<01<<04093<2  
MARTINEZ<HERNANDE<<MARIA<ELENA

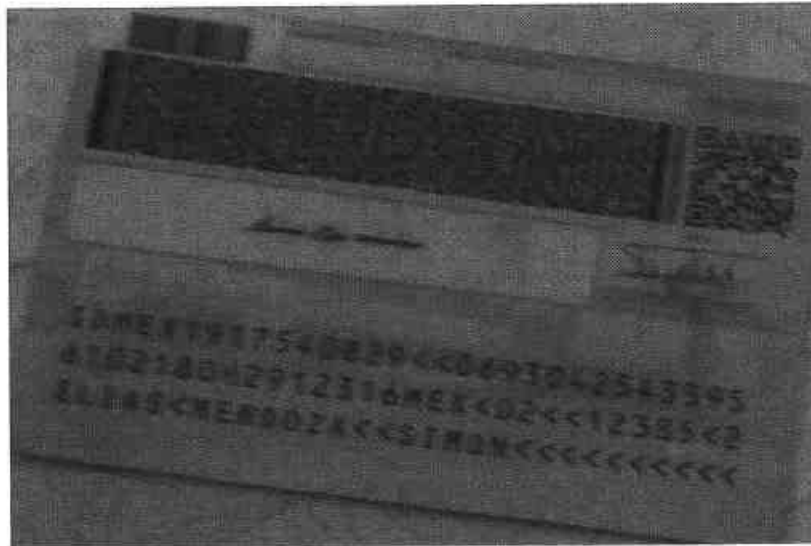
**OPERADO  
RECURSOS FISCALES**



**OPERADO  
RECURSOS FISCALES**

MEXICO INSTITUTO NACIONAL ELECTORAL  
CREDENCIAL PARA VOTAR

NOMBRE:  
 MARTINEZ  
 MARTINEZ  
 GABRIELA  
 DOMICILIO:  
 O MELCHOR OCAMPO SIN  
 LOTE MIGUEL HIDALGO 79544  
 RIOVERDE S.L.P.  
 CLAVE DE ELECTOR: MPAR066702281M800  
 CURP: MAMG3670228MSPRR800 AÑO DE EMISIÓN: 1991 DV  
 ESTADO: 24 MUNICIPIO: 004 SECCIÓN: 0659  
 LOCALIDAD: 0107 CANTON: 2354 MUNICIPIO: 2024

FECHA DE NACIMIENTO:  
28/02/1997  
SEXO: M



Boletín de Votación

19141697

ID MEX 1227838937<<0693047841844  
 6702281M2412311MEX<02<<14453<9  
 MARTINEZ<MARTINEZ<<GABRIELA<<<

**OPERADO  
RECURSOS FISCALES**



**AGRADECIMIENTO**

LI. SAUL MORENO MARTINEZ  
PRESIDENTE INTERINO  
PRESENTE:

POR MEDIO DEL PRESENTE LOS HABITANTES DE LA COMUNIDAD DE MIGUEL HIDALGO LE DAMOS NUESTRO MAS GRANDE **AGRADECIMIENTO** POR EL APOYO DE SEIS CIENTOS METROS DE MANGUERA DE DOS PULGADAS Y DOS VALVULAS DE DOS PULGADAS LAS CUALES SERVIRAN PARA LA AMPLIACION DE LA RED DE AGUA POTABLE DE NUESTRAS VIVIENDAS.

SIN MAS POR EL MOMENTO SE DESPIDE DE USTED, LOS HABITANTES DE LA COMUNIDAD.

CAMILO MARTINEZ BARBOSA

Camilo Martinez Barbosa

Camilo Martinez Barbosa

TOMAS GUEVARA MENDEZ

Tomas Guevara Mendez

Tomas Guevara Mendez

MARIA ELENA MARTINEZ HERNANDEZ

Maria Elena Martinez Hernandez

Maria Elena Martinez Hernandez

SIMON ELIAS MENDOZA

Simon Elias Mendoza

Simon Elias Mendoza

GABRIELA MARTINEZ MARTINEZ

Gabriela Martinez MTZ

Gabriela Martinez MTZ

**OPERADO  
RECURSOS FISCALES**



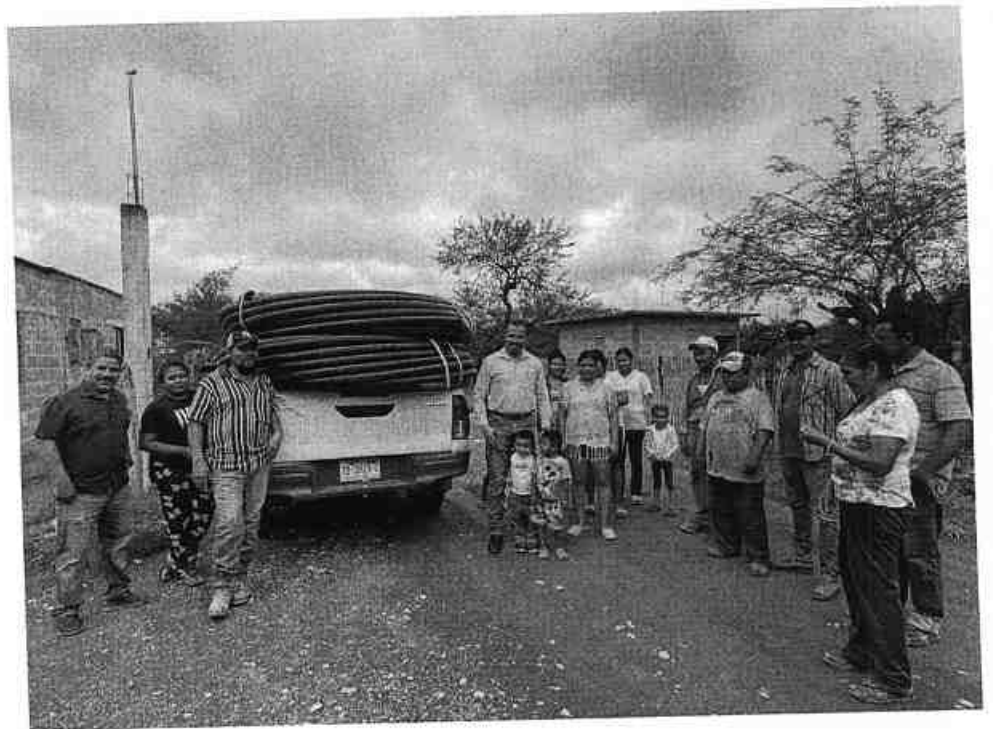

**OPERADO  
RECURSOS FISCALES**

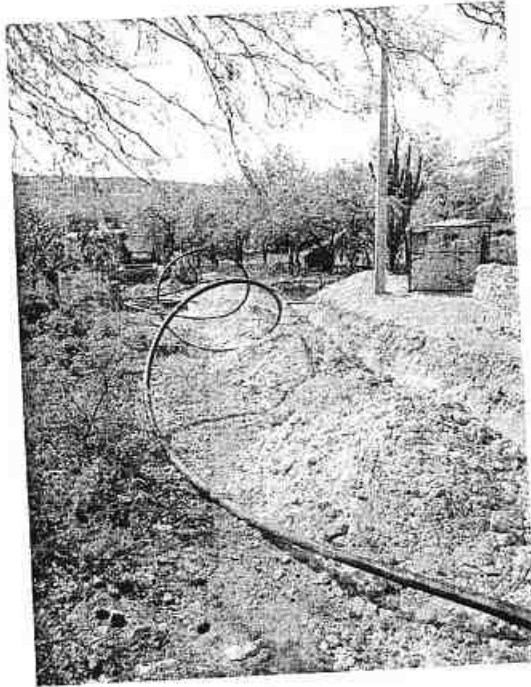

**OPERADO  
RECURSOS FISCALES**

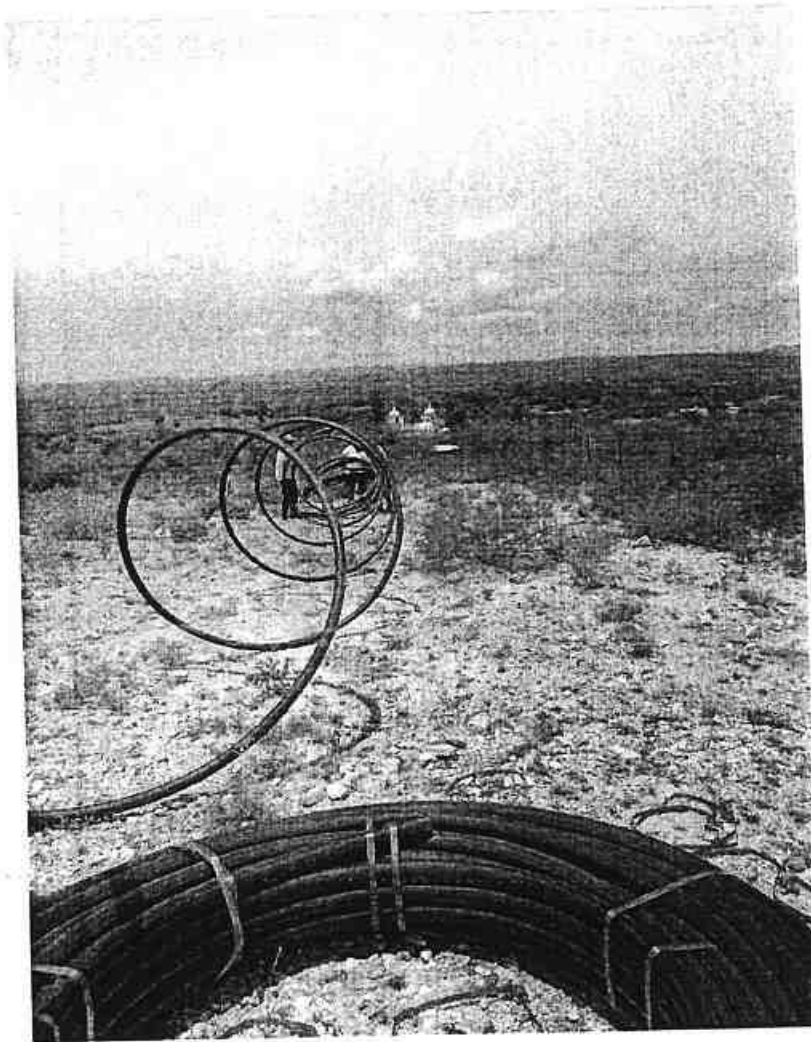

**OPERADO  
RECURSOS FISCALES**