

ORGANIGRAMA

COLEGIO DE ESTUDIOS CIENTÍFICOS Y TECNOLÓGICOS DEL ESTADO DE SAN LUIS POTOSÍ

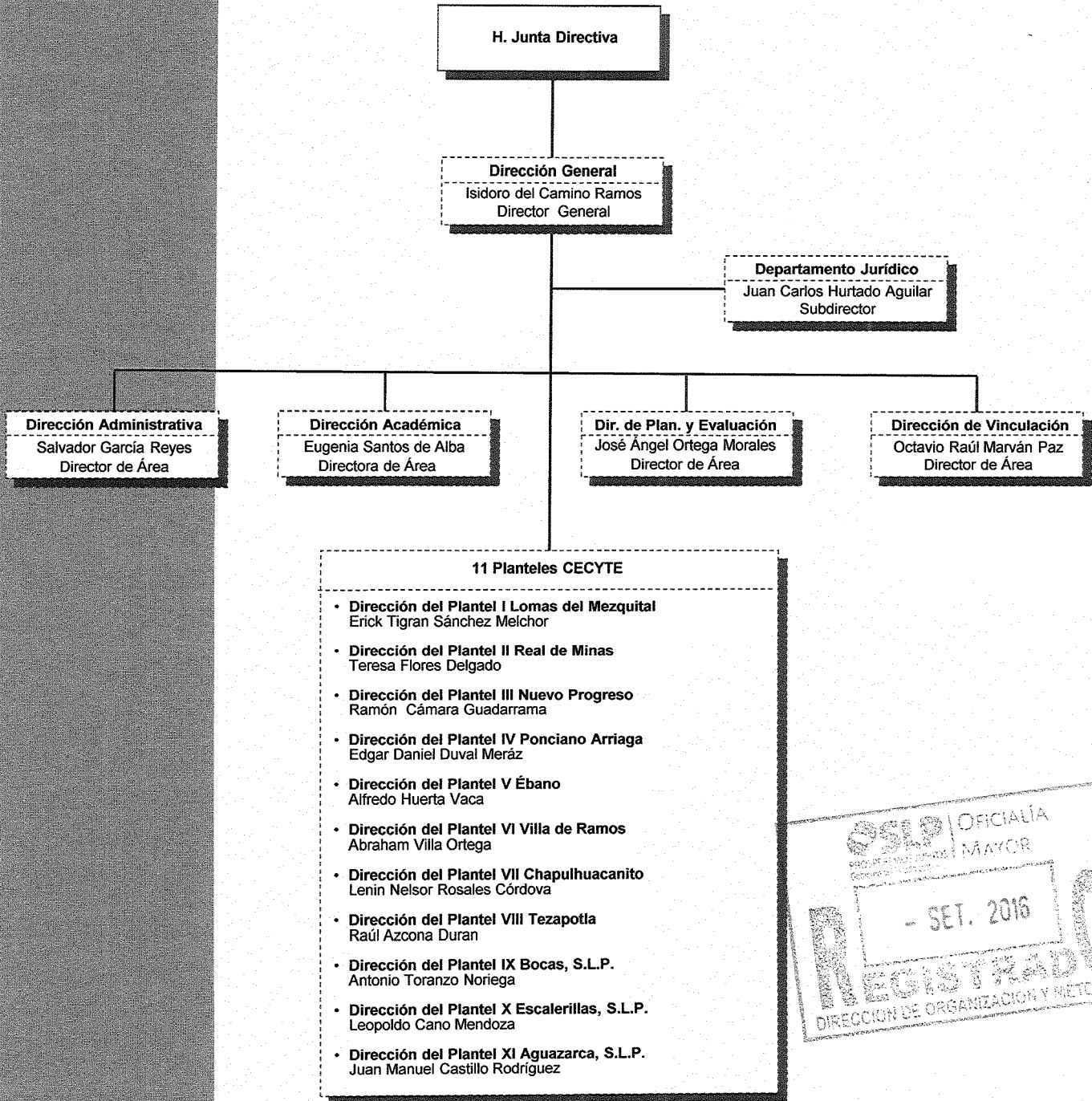

Salvador García Reyes, Titular Administrativo del Colegio de Estudios Científicos y Tecnológicos del Estado, Certifica que el presente organigrama refleja el personal, así como los puestos y nombramientos que integran la estructura vigente al mes de junio 2016.

Firma:

ORGANIGRAMA

DIRECCION GENERAL

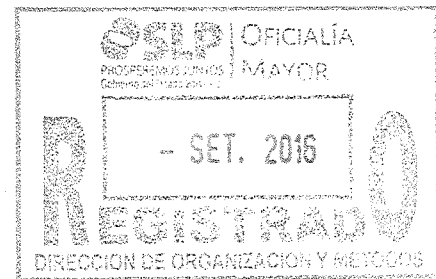
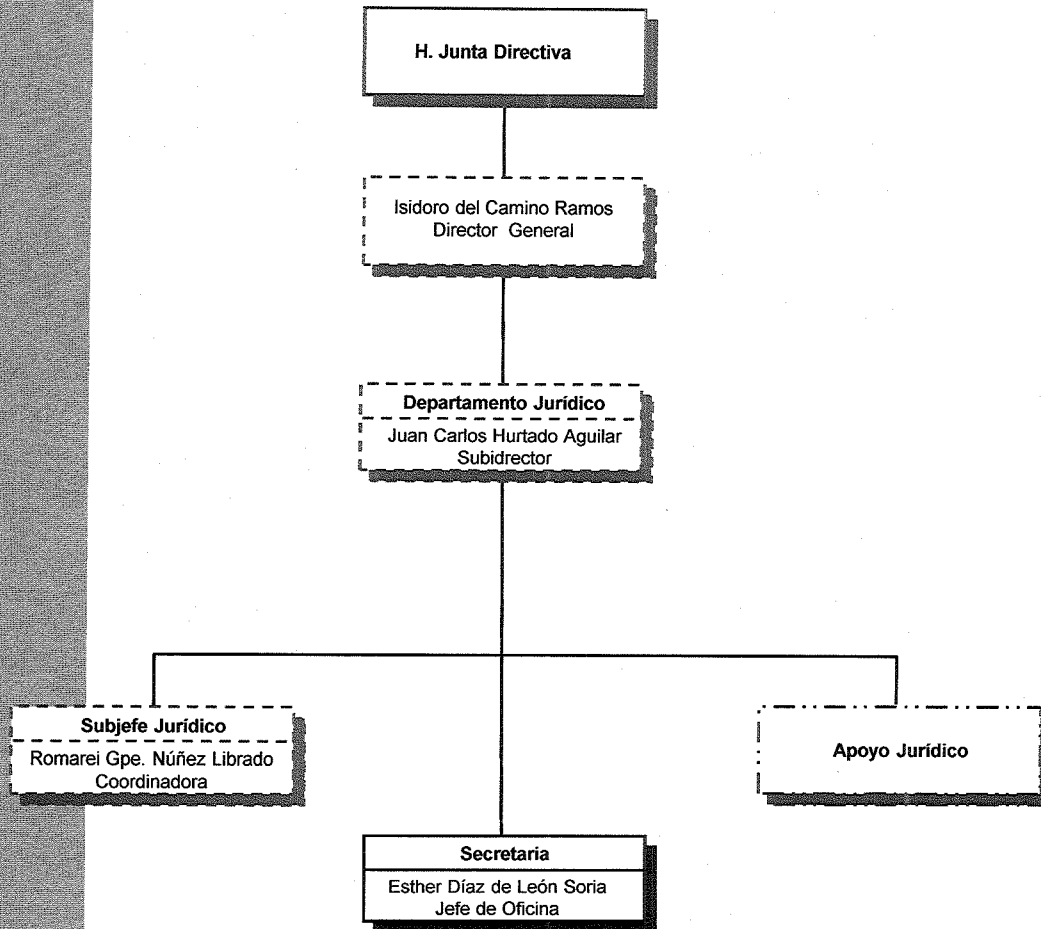

2 Personal de confianza
1 Personal sindicalizado de base
1 honorarios asimilables a sueldos
Total 4

Salvador García Reyes, Titular Administrativo del Colegio de Estudios Científicos y Tecnológicos del Estado, Certifica que el presente organigrama refleja el personal, así como los puestos y nombramientos que integran la estructura vigente al mes de junio 2016.

Firma: 

ORGANIGRAMA

Dirección Administrativa

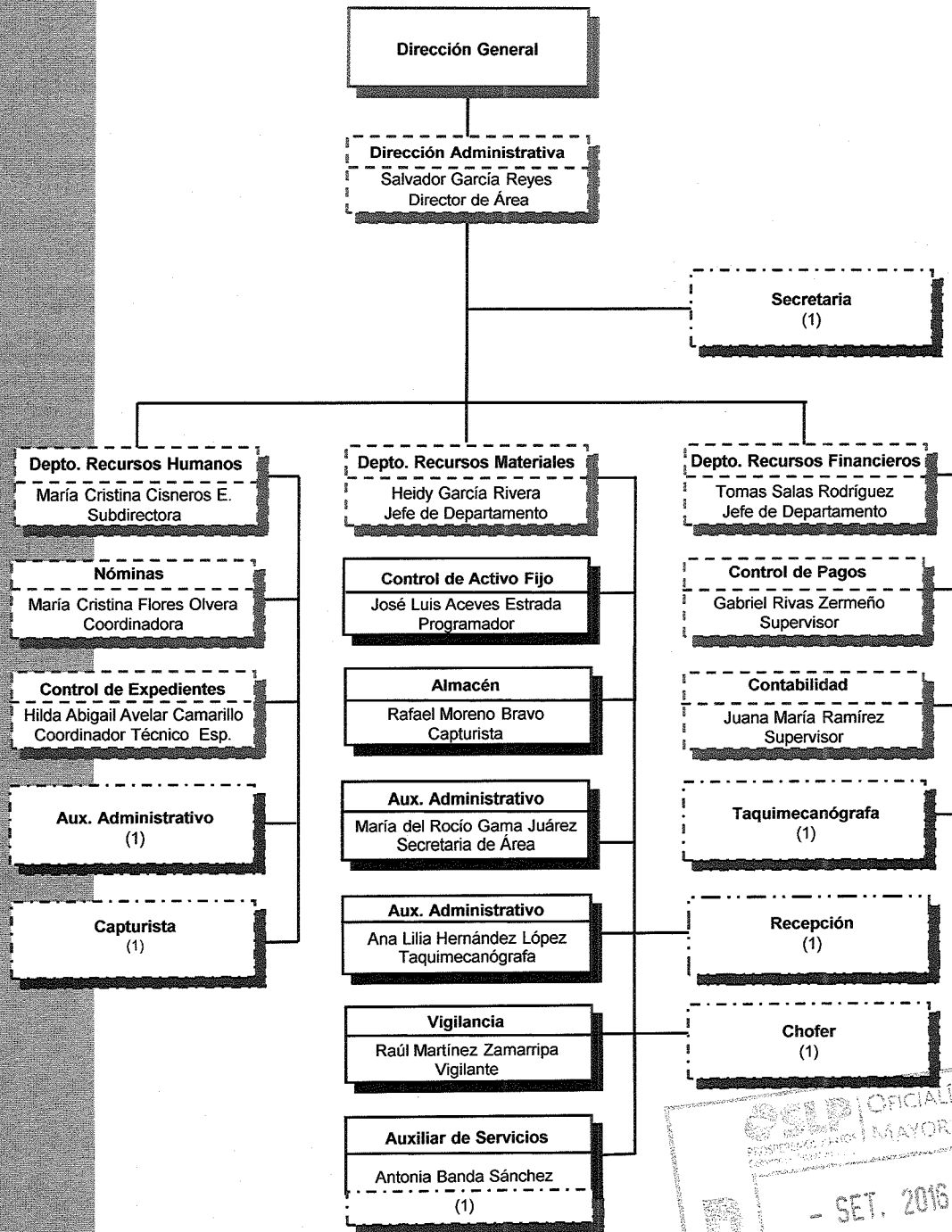

08 Puestos de confianza -----
 06 Puestos de base _____
 07 Contrato por tiempo determinado - - - - -
Total: 21

Salvador García Reyes, Titular Administrativo del Colegio de Estudios Científicos y Tecnológicos del Estado, Certifica que el presente organigrama refleja el personal, así como los puestos y nombramientos que integran la estructura vigente al mes de junio 2016.

Firma: _____



ORGANIGRAMA

Dirección Académica

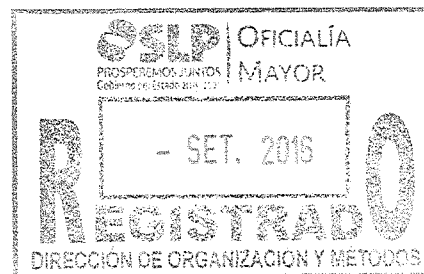
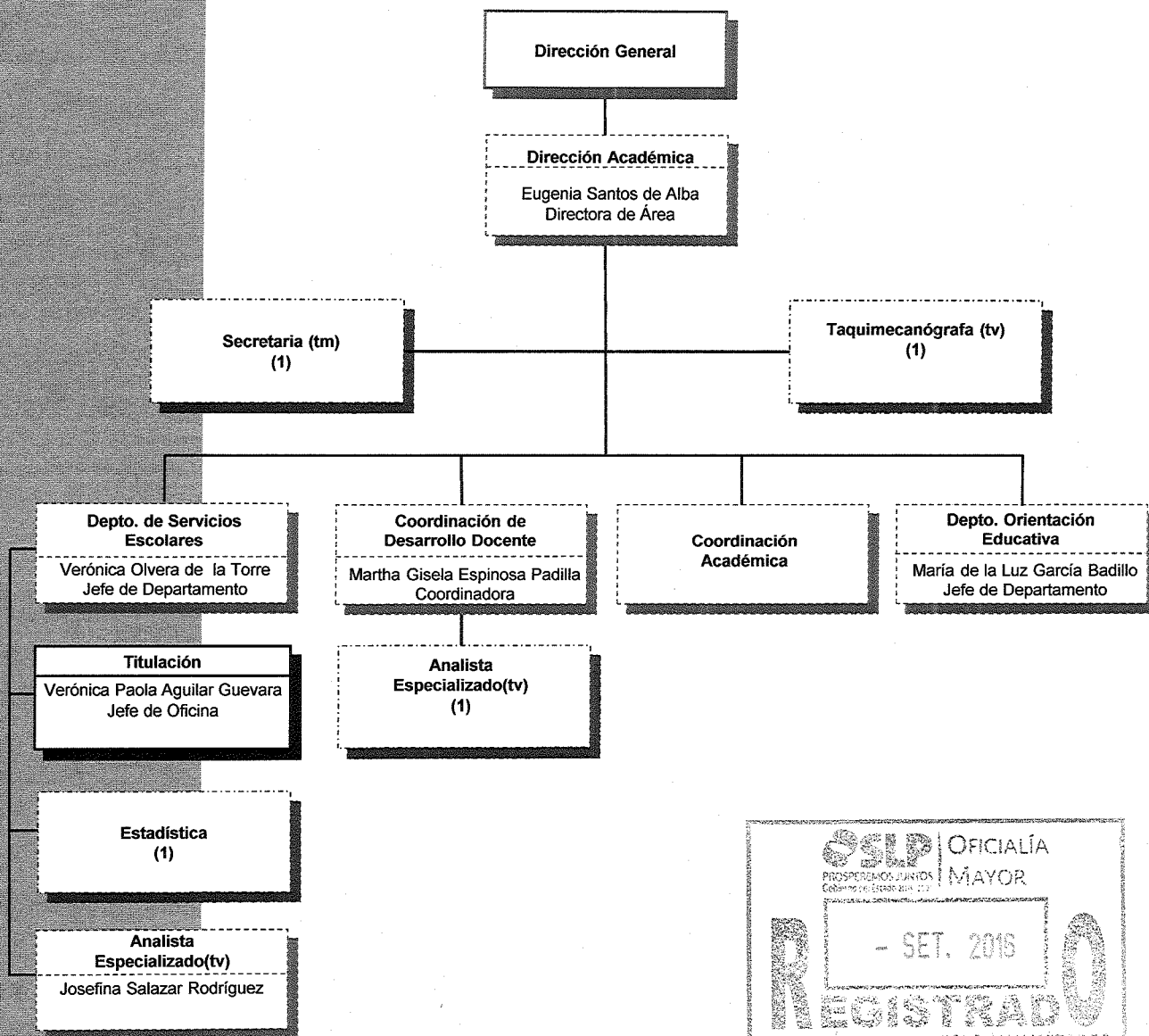

6 Puesto de confianza
 1 Puesto de base
 4 Contrato por tiempo determinado
 Total: 11

Salvador García Reyes, Titular Administrativo del Colegio de Estudios Científicos y Tecnológicos del Estado, Certifica que el presente organigrama refleja el personal, así como los puestos y nombramientos que integran la estructura vigente al mes de junio 2016.

Firma:

ORGANIGRAMA

DIRECCIÓN DE PLANEACIÓN Y EVALUACIÓN

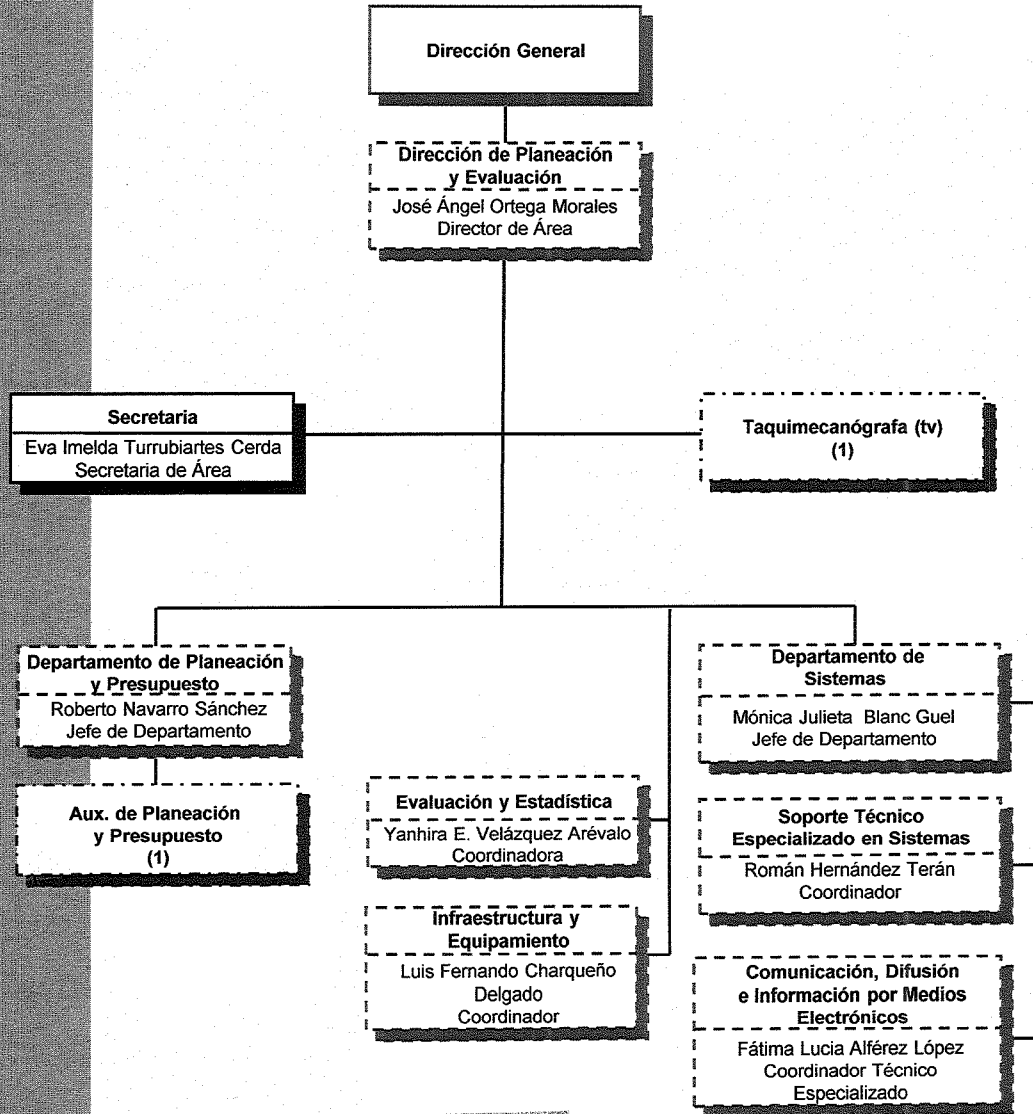

7 Puestos de confianza
 2 Contrato por tiempo determinado
 1 Puestos de base
Total: 10

Salvador García Reyes, titular administrativo del Colegio de Estudios Científicos y Tecnológicos del Estado, Certifica que el presente organigrama refleja el personal, así como los puestos y nombramientos que integran la estructura vigente al mes de junio 2016.

Firma: 

ORGANIGRAMA

DIRECCIÓN DE VINCULACIÓN

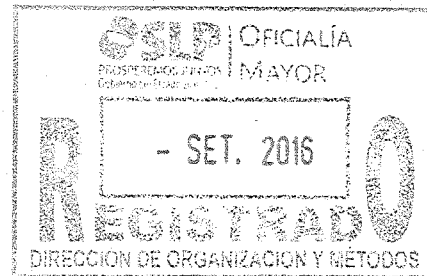
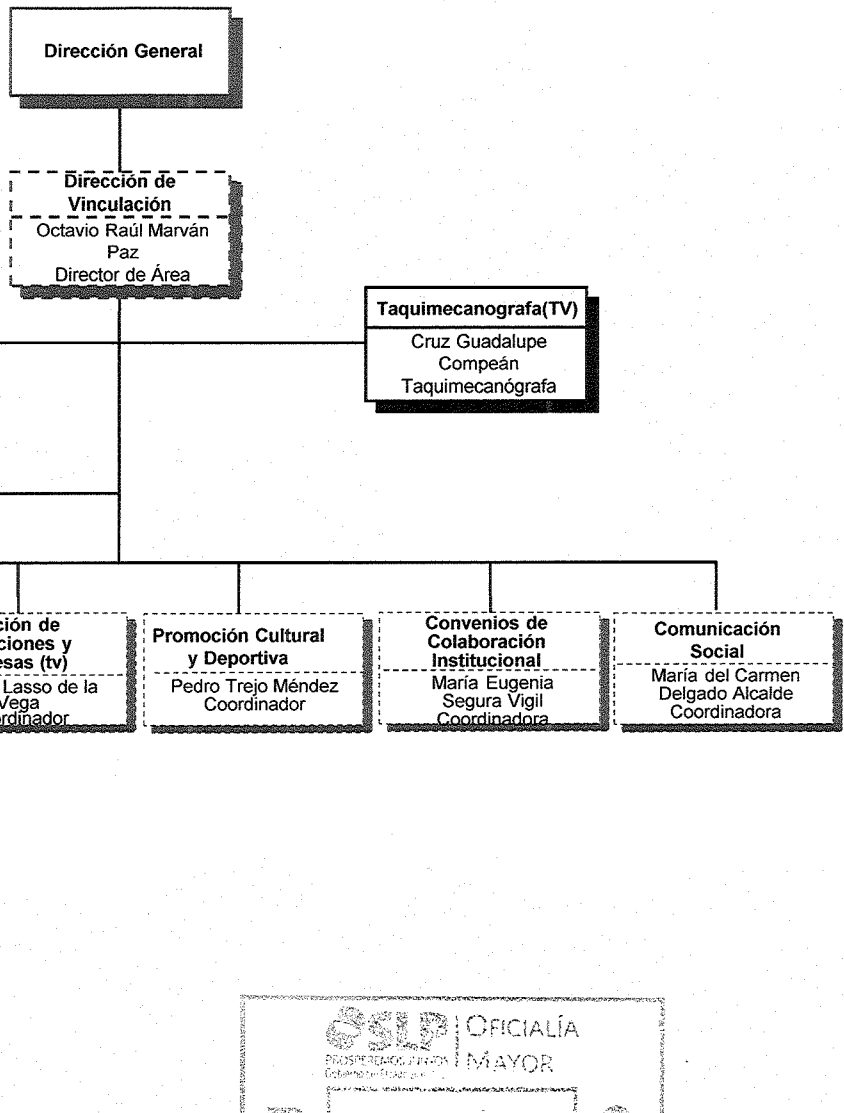

8 Puestos de Confianza
 4 Puestos de Base
 1 Contrato por tiempo determinado
Total: 13

Salvador García Reyes, Titular Administrativo del Colegio de Estudios Científicos y Tecnológicos del Estado, Certifica que el presente organigrama refleja el personal, así como los puestos y nombramientos que integran la estructura vigente al mes de Junio 2016.

Firma: