



TRIBUNAL
ESTATAL DE
JUSTICIA
ADMINISTRATIVA

TRIBUNAL ESTATAL DE
JUSTICIA ADMINISTRATIVA.
SECCIÓN: ADMINISTRACIÓN Y FINANZAS.
OFICIO N° UAF/097/2021

**ASUNTO: ENVIO DE ESTADOS FINANCIEROS
AGOSTO 2021.**

San Luis Potosí, S.L.P. 8 de septiembre del 2021

**C.P. JOAQUIN HERRÁN LÓPEZ
DIRECTOR DE CONTABILIDAD
GUBERNAMENTAL DE LA
SECRETARÍA DE FINANZAS DE S.L.P.**

Para dar cumplimiento a la normatividad de la materia, anexo al presente la información Financiera del mes de agosto 2021, de acuerdo a la integración que se detalla en el contenido que también sé que adjunta y conforme a la versión del SACG.NET. (Se anexa cd).

Mismo que aplica la disposiciones en materia de armonización y de conformidad con el calendario establecido por el CONAC.

Sin otro particular de momento, reciba un cordial saludo



ATENTAMENTE

TRIBUNAL ESTATAL DE JUSTICIA
ADMINISTRATIVA
SAN LUIS POTOSÍ
ADMINISTRACIÓN

**VÍCTOR MANUEL LOMELÍ GUERRERO
TITULAR DE LA UNIDAD DE ADMINISTRACIÓN Y FINANZAS**



11:10 hrs. Elna.

c.c.p. ARCHIVO

TRIBUNAL ESTATAL DE JUSTICIA ADMINISTRATIVA DE SAN LUIS POTOSÍ

CONTENIDO DE LA INFORMACIÓN FINANCIERA DEL 1 AL 31 DE AGOSTO DEL 2021.

SISTEMA AUTOMATIZADO DE CONTABILIDAD GUBERNAMENTAL

Información Contable:

- Estado de Actividades (comparativo con agosto 2020)
- Estado de Resultados
- Estado de Situación Financiera (comparativo con agosto 2020)
- Estado de Variación en la Hacienda Pública.
- Estado de Cambios en la Situación Financiera.
- Estado de Flujos de Efectivo (comparativo con agosto 2020)
- Informe sobre Pasivos Contingentes.
- Notas a los Estados Financieros.
- Estado Analítico del Activo.
- Estado Analítico de la Deuda y Otros Pasivos.
- Balanza de comprobación.
- Libro de Inventario de Bienes Muebles e inmuebles.

Información Presupuestaria:

- Estado Analítico de los Ingresos.
- Estado Analítico del ejercicio del Presupuesto de Egresos en Clasificación Administrativa.
- Estado Analítico del ejercicio del Presupuesto de Egresos en Clasificación Administrativa, Orden de gobierno
- Estado Analítico del ejercicio del Presupuesto de Egresos en Clasificación Administrativa, Sector Estatal.
- Estado Analítico del ejercicio del Presupuesto de Egresos en Clasificación Económica (por Tipo de Gasto)
- Estado Analítico del Ejercicio del Presupuesto de Egresos en Clasificación por Objeto de Gasto. (Capítulo y Concepto).
- Estado Analítico del ejercicio del Presupuesto de Egresos por Clasificación Funcional.
- Estado Analítico del ejercicio del Presupuesto de Egresos por Fuente de Financiamiento.

Información Programática:

- Gasto por Categoría Programática.
- Programas y Proyectos

Indicadores de Postura Fiscal

- Indicadores de Postura Fiscal.



TRIBUNAL ESTATAL DE JUSTICIA ADMINISTRATIVA DE SAN LUIS POTOSÍ

CONTENIDO DE LA INFORMACIÓN FINANCIERA DEL 1 AL 31 DE AGOSTO DEL 2021.

SISTEMA AUTOMATIZADO DE CONTABILIDAD GUBERNAMENTAL

Anexos:

- Informe de Endeudamiento Neto.
- Informe de Intereses de la Deuda.

- Relación de Bienes Inmuebles.
- Conciliación bancaria
- Relación de Cuentas Bancarias Productivas específicas.
- Relación de esquemas Bursátiles y Cobertura Financiera

BUNAL ESTATAL DE JUSTICIA ADMINISTRATIVA DE SAN LUIS P01

Estado de Actividades

Del 1 de Enero al 31 de Agosto de 2021 y 2020

(Pesos)

Concepto	2021	2020
INGRESOS Y OTROS BENEFICIOS		
Ingresos de la Gestión	3,126	2,192
Impuestos	0	0
Cuotas y Aportaciones de Seguridad Social	0	0
Contribuciones de Mejoras	0	0
Derechos	0	0
Productos	3,126	2,192
Aprovechamientos	0	0
Ingresos por Venta de Bienes y Prestación de Servicios	0	0
Participaciones, Aportaciones, Convenios, Incentivos Derivados de la Colaboración Fiscal, Fondos Distintos de Aportaciones, Transferencias, Asignaciones, Subsidios y Subvenciones, y Pensiones y Jubilaciones	34,319,887	35,766,185
Participaciones, Aportaciones, Convenios, Incentivos Derivados de la Colaboración Fiscal, Fondos Distintos de Aportaciones	0	0
Transferencias, Asignaciones, Subsidios y Subvenciones, y Pensiones y Jubilaciones	34,319,887	35,766,185
Otros Ingresos y Beneficios	0	0
Ingresos Financieros	0	0
Incremento por Variación de Inventarios	0	0
Disminución del Exceso de Estimaciones por Pérdida o Deterioro u Obsolescencia	0	0
Disminución del Exceso de Provisiones	0	0
Otros Ingresos y Beneficios Vanos	0	0
Total de Ingresos y Otros Beneficios	34,323,014	35,768,377
GASTOS Y OTRAS PÉRDIDAS		
Gastos de Funcionamiento	31,245,389	32,471,808
Servicios Personales	28,883,985	30,450,765
Materiales y Suministros	140,152	186,005
Servicios Generales	2,221,252	1,835,038
Transferencias, Asignaciones, Subsidios y Otras Ayudas	0	0
Transferencias Internas y Asignaciones al Sector Público	0	0
Transferencias al Resto del Sector Público	0	0
Subsidios y Subvenciones	0	0
Ayudas Sociales	0	0
Pensiones y Jubilaciones	0	0
Transferencias a Fideicomisos, Mandatos y Contratos Análogos	0	0
Transferencias a la Seguridad Social	0	0
Donativos	0	0
Transferencias al Exterior	0	0
Participaciones y Aportaciones	0	0
Participaciones	0	0
Aportaciones	0	0
Convenios	0	0
Intereses, Comisiones y Otros Gastos de la Deuda Pública	0	0
Intereses de la Deuda Pública	0	0
Comisiones de la Deuda Pública	0	0
Gastos de la Deuda Pública	0	0
Costo por Coberturas	0	0
Apoyos Financieros	0	0
Otros Gastos y Pérdidas Extraordinarias	321,027	0
Estimaciones, Depreciaciones, Deterioros, Obsolescencia y Provisiones	321,027	0
Disminución de Inventarios	0	0
Aumento por Insuficiencia de Estimaciones por Pérdida o Deterioro y Aumento por Insuficiencia de Provisiones	0	0
Otros Gastos	0	0
Inversión Pública	0	0
Inversión Pública no Capitalizable	0	0
Total de Gastos y Otras Pérdidas	31,566,416	32,471,808
Resultados del Ejercicio (Ahorro/Desahorro)	2,756,598	3,296,569

Bajo protesta de decir verdad declaramos que los Estados Financieros y sus Notas son razonablemente correctos y responsabilidad del emisor.

LIC. MA. EUGENIA REYNA MASCORRO
MAGISTRADA PRESIDENTA

C.P. VÍCTOR MANUEL LOMELI GUERRERO
DIRECTOR DE ADMINISTRACIÓN





**TRIBUNAL ESTATAL DE JUSTICIA ADMINISTRATIVA DE SAN LUIS
ESTADO DE SAN LUIS POTOSÍ
Estados de Resultados**

Usr: conty
Rep: rptEstadoResultado

Del 01/ago./2021 al 31/ago./2021

Fecha y hora de Impresión | 07/sep./2021
01:01 p. m.

	PERIODO 1/ago. al 31/ago./2021	%	ACUMULADO 01/ene al 31/ago./2021	%
INGRESOS Y OTROS BENEFICIOS				
INGRESOS DE GESTIÓN	\$664.88	0.01 %	\$3,126.46	0.00 %
PRODUCTOS	\$664.88	0.01 %	\$3,126.46	0.00 %
PARTICIPACIONES, APORTACIONES, CONVENIOS, INCENTIVOS DERIV	\$6,112,019.35	99.98 %	\$34,319,887.43	99.99 %
TRANSFERENCIAS, ASIGNACIONES, SUBSIDIOS Y SUBVENCIONES, Y PENSIONE	\$6,112,019.35	99.98 %	\$34,319,887.43	99.99 %
TRANSFERENCIAS INTERNAS Y ASIGNACIONES DEL SECTOR PÚBLICO	\$6,112,019.35	99.98 %	\$34,319,887.43	99.99 %
OTROS INGRESOS Y BENEFICIOS	\$0.00	0.00 %	\$0.00	0.00 %
Total de Ingresos	\$6,112,684.23	100.00 %	\$34,323,013.89	100.00 %
GASTOS Y OTRAS PÉRDIDAS				
GASTOS DE FUNCIONAMIENTO	\$5,602,369.51	91.65 %	\$31,245,388.98	91.03 %
SERVICIOS PERSONALES	\$5,160,934.11	84.42 %	\$28,883,985.45	84.15 %
MATERIALES Y SUMINISTROS	\$53,587.88	0.87 %	\$140,151.71	0.40 %
SERVICIOS GENERALES	\$387,847.52	6.34 %	\$2,221,251.82	6.47 %
TRANSFERENCIAS, ASIGNACIONES, SUBSIDIOS Y OTRAS AYUDAS	\$0.00	0.00 %	\$0.00	0.00 %
PARTICIPACIONES Y APORTACIONES	\$0.00	0.00 %	\$0.00	0.00 %
INTERESES, COMISIONES Y OTROS GASTOS DE LA DEUDA PÚBLICA	\$0.00	0.00 %	\$0.00	0.00 %
OTROS GASTOS Y PÉRDIDAS EXTRAORDINARIAS	\$40,613.23	0.66 %	\$321,026.87	0.93 %
ESTIMACIONES, DEPRECIACIONES, DETERIOROS, OBSOLESCENCIA Y AMORTIZ	\$40,613.23	0.66 %	\$321,026.87	0.93 %
INVERSIÓN PÚBLICA	\$0.00	0.00 %	\$0.00	0.00 %
Total de Gastos y otras Perdidas	\$5,642,982.74	92.31 %	\$31,566,415.85	91.96 %
Ahorro / Desahorro Neto del Ejercicio	\$469,701.49	7.68 %	\$2,756,598.04	8.03 %

LIC. MA. EUGENIA REYNA MASCORRO
MAGISTRADA PRESIDENTA

C.P. VICTOR MANUEL LOMELI GUERRERO
DIRECTOR DE ADMINISTRACION Y FINANZAS



TRIBUNAL ESTATAL DE JUSTICIA ADMINISTRATIVA DE SAN LUIS POTOSÍ
Estado de Situación Financiera
Al 31 de Agosto de 2021 y 2020
(Pesos)

CONCEPTO	Año		CONCEPTO	Año	
	2021	2020		2021	2020
ACTIVO			PASIVO		
<i>Activo Circulante</i>			<i>Pasivo Circulante</i>		
Efectivo y Equivalentes	2,864,992	3,711,336	Cuentas por Pagar a Corto Plazo	630,840	652,356
Derechos a Recibir Efectivo o Equivalentes	829,492	0	Documentos por Pagar a Corto Plazo	0	0
Derechos a Recibir Bienes o Servicios	0	0	Porción a Corto Plazo de la Deuda Pública a Largo Plazo	0	0
Inventarios	0	0	Títulos y Valores a Corto Plazo	0	0
Almacenes	0	0	Pasivos Diferidos a Corto Plazo	0	0
Estimación por Pérdida o Deterioro de Activos Circulantes	0	0	Fondos y Bienes de Terceros en Garantía y/o Administración a Corto Plazo	0	0
Otros Activos Circulantes	0	0	Provisiones a Corto Plazo	0	0
Total de Activos Circulantes	3,694,384	3,711,336	Otros Pasivos a Corto Plazo	0	0
			Total de Pasivos Circulantes	630,840	652,356
<i>Activo No Circulante</i>			<i>Pasivo No Circulante</i>		
Inversiones Financieras a Largo Plazo	0	0	Cuentas por Pagar a Largo Plazo	0	0
Derechos a Recibir Efectivo o Equivalentes a Largo Plazo	0	0	Documentos por Pagar a Largo Plazo	0	0
Bienes Inmuebles, Infraestructura y Construcciones en Proceso	0	0	Deuda Pública a Largo Plazo	0	0
Bienes Muebles	4,265,808	4,154,669	Pasivos Diferidos a Largo Plazo	0	0
Activos Intangibles	474,178	264,178	Fondos y Bienes de Terceros en Garantía y/o en Administración a Largo Plazo	0	0
Depreciación, Deterioro y Amortización Acumulada de Bienes	-3,236,914	-2,320,581	Provisiones a Largo Plazo	0	0
Activos Diferidos	5,000,060	5,000,000	Total de Pasivos No Circulantes	0	0
Estimación por Pérdida o Deterioro de Activos no Circulantes	0	0	Total del Pasivo	630,840	652,356
Otros Activos no Circulantes	0	0			
Total de Activos No Circulantes	6,503,072	7,098,267	HACIENDA PÚBLICA/ PATRIMONIO		
Total del Activo	10,197,455	10,809,603	<i>Hacienda Pública/Patrimonio Contribuido</i>	0	0
			Aportaciones	0	0
			Donaciones de Capital	0	0
			Actualización de la Hacienda Pública / Patrimonio	0	0
			Hacienda Pública/Patrimonio Generado	9,566,615	10,157,247
			Resultados del Ejercicio (Ahorro / Desahorro)	2,756,598	3,296,569
			Resultados de Ejercicios Anteriores	6,810,017	6,860,678
			Revalúos	0	0
			Reservas	0	0
			Rectificaciones de Resultados de Ejercicios Anteriores	0	0
			Exceso o insuficiencia en la Actualización de la Hacienda Pública/Patrimonio	0	0
			Resultado por Posición Monetaria	0	0
			Resultado por Tenencia de Activos no Monetarios	0	0
			Total Hacienda Pública/ Patrimonio	9,566,615	10,157,247
			Total del Pasivo y Hacienda Pública / Patrimonio	10,197,455	10,809,603

Bajo protesta de decir verdad declaramos que los Estados Financieros y sus Notas son razonablemente correctos y responsabilidad del emisor

LIC. MA. EUGENIA REYNA MASCORRO
MAGISTRADA PRESIDENTA

C.P. VÍCTOR MANUEL LOMELI GUERRERO
DIRECTOR DE ADMINISTRACION Y FINANZAS

TRIBUNAL ESTATAL DE JUSTICIA ADMINISTRATIVA DE SAN LUIS POTOSÍ
Estado de Variación en la Hacienda Pública
Del 1 de Enero al 31 de Agosto de 2021
(pesos)

Concepto	Hacienda Pública/Patrimonio Contribuido	Hacienda Pública/Patrimonio Generado de Ejercicios Anteriores	Hacienda Pública/Patrimonio Generado del Ejercicio	Exceso o Insuficiencia en la Actualización de la Hacienda Pública / Patrimonio	TOTAL
HACIENDA PÚBLICA/PATRIMONIO CONTRIBUIDO NETO DE 2020	0				0
Aportaciones	0				0
Donaciones de Capital	0				0
Actualización de la Hacienda Pública/Patrimonio	0				0
HACIENDA PÚBLICA /PATRIMONIO GENERADO NETO DE 2020		6,860,678	3,296,569		10,157,247
Resultados del Ejercicio (Ahorro/Desahorro)			3,296,569		3,296,569
Resultados de Ejercicios Anteriores		6,860,678			6,860,678
Revalúos		0		0	0
Reservas		0			0
Rectificaciones de Resultados de Ejercicios Anteriores		0			0
EXCESO O INSUFICIENCIA EN LA ACTUALIZACIÓN DE LA HACIENDA PÚBLICA/ PATRIMONIO NETO DE 2020				0	0
Resultado por Posición Monetaria				0	0
Resultado por Tenencia de Activos no Monetarios				0	0
HACIENDA PÚBLICA / PATRIMONIO NETO FINAL DE 2020	0	6,860,678	3,296,569	0	10,157,247
CAMBIOS EN LA HACIENDA PÚBLICA/PATRIMONIO CONTRIBUIDO NETO DE 2021	0				0
Aportaciones	0				0
Donaciones de Capital	0				0
Actualización de la Hacienda Pública/Patrimonio	0				0
VARIACIONES DE LA HACIENDA PÚBLICA / PATRIMONIO GENERADO NETO DE 2021		-50,661	-539,971		-590,632
Resultados del Ejercicio (Ahorro/Desahorro)			2,756,598		2,756,598
Resultados de Ejercicios Anteriores		-50,661	-3,296,569		-3,347,230
Revalúos		0	0	0	0
Reservas		0	0		0
Rectificaciones de Resultados de Ejercicios Anteriores			0		0
CAMBIOS EN EL EXCESO O INSUFICIENCIA EN LA ACTUALIZACIÓN DE LA HACIENDA PÚBLICA/ PATRIMONIO NETO DE 2021				0	0
Resultado por Posición Monetaria				0	0
Resultado por Tenencia de Activos no Monetarios				0	0
HACIENDA PÚBLICA / PATRIMONIO NETO FINAL DE 2021	0	6,810,017	2,756,598	0	9,566,615

Bajo protesta de decir verdad declaramos que los Estados Financieros y sus Notas son razonablemente correctos y responsabilidad del emisor

LIC. MA. EUGENIA REYNA MASCORRO
MAGISTRADA PRESIDENTA

C. P. VÍCTOR MANUEL LOMELÍ GUERRERO
DIRECTOR DE ADMINISTRACION Y FINANZAS

TRIBUNAL ESTATAL DE JUSTICIA ADMINISTRATIVA DE SAN LUIS POTOSÍ
Estado de Cambios en la Situación Financiera
Del 1 de Enero al 31 de Agosto de 2021
(Pesos)

Concepto	Origen	Aplicación
ACTIVO	1,762,778	1,150,630
Activo Circulante	846,444	829,492
Efectivo y Equivalentes	846,444	0
Derechos a Recibir Efectivo o Equivalentes	0	829,492
Derechos a Recibir Bienes o Servicios	0	0
Inventarios	0	0
Almacenes	0	0
Estimación por Pérdida o Deterioro de Activos Circulantes	0	0
Otros Activos Circulantes	0	0
Activo No Circulante	916,334	321,138
Inversiones Financieras a Largo Plazo	0	0
Derechos a Recibir Efectivo o Equivalentes a Largo Plazo	0	0
Bienes Inmuebles, Infraestructura y Construcciones en Proceso	0	0
Bienes Muebles	0	111,138
Activos Intangibles	0	210,000
Depreciación, Deterioro y Amortización Acumulada de Bienes	916,334	0
Activos Diferidos	0	0
Estimación por Pérdida o Deterioro de Activos no Circulantes	0	0
Otros Activos no Circulantes	0	0
PASIVO	0	21,515
Pasivo Circulante	0	21,515
Cuentas por Pagar a Corto Plazo	0	21,515
Documentos por Pagar a Corto Plazo	0	0
Porción a Corto Plazo de la Deuda Pública a Largo Plazo	0	0
Títulos y Valores a Corto Plazo	0	0
Pasivos Diferidos a Corto Plazo	0	0
Fondos y Bienes de Terceros en Garantía y/o Administración a Corto Plazo	0	0
Provisiones a Corto Plazo	0	0
Otros Pasivos a Corto Plazo	0	0
Pasivo No Circulante	0	0
Cuentas por Pagar a Largo Plazo	0	0
Documentos por Pagar a Largo Plazo	0	0
Deuda Pública a Largo Plazo	0	0
Pasivos Diferidos a Largo Plazo	0	0
Fondos y Bienes de Terceros en Garantía y/o en Administración a Largo Plazo	0	0
Provisiones a Largo Plazo	0	0
HACIENDA PÚBLICA/ PATRIMONIO	0	590,632
Hacienda Pública/Patrimonio Contribuido	0	0
Aportaciones	0	0
Donaciones de Capital	0	0
Actualización de la Hacienda Pública / Patrimonio	0	0
Hacienda Pública/Patrimonio Generado	0	590,632
Resultados del Ejercicio (Ahorro / Desahorro)	0	539,971
Resultados de Ejercicios Anteriores	0	50,661
Revalúos	0	0
Reservas	0	0
Rectificaciones de Resultados de Ejercicios Anteriores	0	0
Exceso o Insuficiencia en la Actualización de la Hacienda Pública/Patrimonio	0	0
Resultado por Posición Monetaria	0	0
Resultado por Tenencia de Activos no Monetarios	0	0

Bajo protesta de decir verdad declaramos que los Estados Financieros y sus Notas son razonablemente correctos y responsabilidad del emisor

LIC. MA. EUGENIA REYNA MASCORRO
MAGISTRADA PRESIDENTA

C.P. VÍCTOR MANUEL LOMELI GUERRERO
DIRECTOR DE ADMINISTRACIÓN Y FINANZAS

TRIBUNAL ESTATAL DE JUSTICIA ADMINISTRATIVA DE SAN LUIS POTOSÍ
Estado de Flujos de Efectivo
Del 1 de Enero al 31 de Agosto de 2021 y 2020
(Pesos)

Concepto	2021	2020
Flujos de Efectivo de las Actividades de Operación		
Origen	34,323,013	35,768,377
Impuestos	0	0
Cuotas y Aportaciones de Seguridad Social	0	0
Contribuciones de mejoras	0	0
Derechos	0	0
Productos	3,126	2,192
Aprovechamientos	0	0
Ingresos por Venta de Bienes y Prestación de Servicios	0	0
Participaciones, Aportaciones, Convenios, Incentivos Derivados de la Colaboración Fiscal y Fondos Distintos de Aportaciones	0	0
Transferencias, Asignaciones, Subsidios y Subvenciones, y Pensiones y Jubilaciones	34,319,887	35,766,185
Otros Orígenes de Operación	0	0
Aplicación	31,245,389	32,471,808
Servicios Personales	26,883,985	30,450,765
Materiales y Suministros	140,152	185,005
Servicios Generales	2,221,252	1,835,038
Transferencias Internas y Asignaciones al Sector Público	0	0
Transferencias al resto del Sector Público	0	0
Subsidios y Subvenciones	0	0
Ayudas Sociales	0	0
Pensiones y Jubilaciones	0	0
Transferencias a Fideicomisos, Mandatos y Contratos Análogos	0	0
Transferencias a la Seguridad Social	0	0
Donativos	0	0
Transferencias al Exterior	0	0
Participaciones	0	0
Aportaciones	0	0
Convenios	0	0
Otras Aplicaciones de Operación	0	0
Flujos Netos de Efectivo por Actividades de Operación	3,077,624	3,296,569
Flujos de Efectivo de las Actividades de Inversión		
Origen	0	0
Bienes Inmuebles, Infraestructura y Construcciones en Proceso	0	0
Bienes Muebles	0	0
Otros Orígenes de Inversión	0	0
Aplicación	4,265,808	4,154,669
Bienes Inmuebles, Infraestructura y Construcciones en Proceso	0	0
Bienes Muebles	4,265,808	4,154,669
Otras Aplicaciones de Inversión	0	0
Flujos Netos de Efectivo por Actividades de Inversión	-4,265,808	-4,154,669
Flujo de Efectivo de las Actividades de Financiamiento		
Origen	0	0
Endeudamiento Neto	0	0
Interno	0	0
Externo	0	0
Otros Orígenes de Financiamiento	0	0
Aplicación	0	0
Servicios de la Deuda	0	0
Interno	0	0
Externo	0	0
Otras Aplicaciones de Financiamiento	0	0
Flujos netos de Efectivo por Actividades de Financiamiento	0	0
Incremento/Disminución Neta en el Efectivo y Equivalentes al Efectivo	-1,188,184	-858,100
Efectivo y Equivalentes al Efectivo al inicio del Ejercicio	1,105,066	0
Efectivo y Equivalentes al Efectivo al final del Ejercicio	2,864,892	3,711,336

Bajo protesta de decir verdad declaramos que los Estados Financieros y sus Notas son razonablemente correctos y responsabilidad del emisor

LIC. MA. EUGENIA REYNA MASCORRO
MAGISTRADA PRESIDENTA

C.P. VICTOR MANUEL LOMELI GUERRERO
DIRECTOR DE ADMINISTRACION Y FINANZAS

TRIBUNAL ESTATAL DE JUSTICIA ADMINISTRATIVA DE SAN LUIS POTOSÍ
Estado de Flujos de Efectivo
Del 1 de Enero al 31 de Agosto de 2021 y 2020
(Pesos)

Concepto	2021	2020
Flujos de Efectivo de las Actividades de Operación		
Origen	33,580,358	62,095,971
Impuestos	0	0
Cuotas y Aportaciones de Seguridad Social	0	0
Contribuciones de mejoras	0	0
Derechos	0	0
Productos	3,126	5,490
Aprovechamientos	0	0
Ingresos por Venta de Bienes y Prestación de Servicios	0	0
Participaciones, Aportaciones, Convenios, Incentivos Derivados de la Colaboración Fiscal y Fondos Distintos de Aportaciones	0	0
Transferencias, Asignaciones, Subsidios y Subvenciones, y Pensiones y Jubilaciones	33,577,231	61,808,061
Otros Orígenes de Operación	0	282,420
Aplicación	31,797,215	61,578,051
Servicios Personales	28,811,780	58,319,485
Materiales y Suministros	140,152	346,247
Servicios Generales	2,062,017	2,912,319
Transferencias Internas y Asignaciones al Sector Público	0	0
Transferencias al resto del Sector Público	0	0
Subsidios y Subvenciones	0	0
Ayudas Sociales	0	0
Pensionamientos y Jubilaciones	0	0
Transferencias a Fideicomisos, Mandatos y Contratos Análogos	0	0
Transferencias a la Seguridad Social	0	0
Donativos	0	0
Transferencias al Exterior	0	0
Participaciones	0	0
Aportaciones	0	0
Convenios	0	0
Otras Aplicaciones de Operación	783,287	0
Flujos Netos de Efectivo por Actividades de Operación	1,783,143	517,920
Flujos de Efectivo de las Actividades de Inversión		
Origen	0	0
Bienes Inmuebles, Infraestructura y Construcciones en Proceso	0	0
Bienes Muebles	0	0
Otros Orígenes de Inversión	0	0
Aplicación	23,317	467,480
Bienes Inmuebles, Infraestructura y Construcciones en Proceso	0	0
Bienes Muebles	23,317	47,480
Otras Aplicaciones de Inversión	0	420,000
Flujos Netos de Efectivo por Actividades de Inversión	-23,317	-467,480
Flujo de Efectivo de las Actividades de Financiamiento		
Origen	0	0
Endeudamiento Neto	0	0
Interno	0	0
Externo	0	0
Otros Orígenes de Financiamiento	0	0
Aplicación	0	0
Servicios de la Deuda	0	0
Interno	0	0
Externo	0	0
Otras Aplicaciones de Financiamiento	0	0
Flujos netos de Efectivo por Actividades de Financiamiento	0	0
Incremento/Disminución Neta en el Efectivo y Equivalentes al Efectivo	1,759,826	50,440
Efectivo y Equivalentes al Efectivo al inicio del Ejercicio	1,105,066	1,054,626
Efectivo y Equivalentes al Efectivo al final del Ejercicio	2,864,892	1,105,066

Bajo protesta de decir verdad declaramos que los Estados Financieros y sus Notas son razonablemente correctos y responsabilidad del emisor

LIC. MA. EUGENIA REYNA MASCORRO
MAGISTRADA PRESIDENTA

C.P. VÍCTOR MANUEL LOMELI GUERRERO
DIRECTOR DE ADMINISTRACIÓN Y FINANZAS

Cuenta Pública 2014
Informe de Pasivos Contingentes
Del 1 de enero al 31 de diciembre de 2014 y 2013
(Pesos)

"En cumplimiento a lo dispuesto en los artículos 46, fracción I, inciso d, y 52 de la Ley General de Contabilidad Gubernamental, y de conformidad con lo establecido en el capítulo VII, numeral III, inciso g) del Manual de Contabilidad Gubernamental emitido por el CONAC, el ente público informa lo siguiente:"

Cuenta	Concepto	Importe
	NO SE CUENTA CON PASIVOS CONTINGENTES	
	TOTAL	

Bajo protesta de decir verdad declaramos que los Estados Financieros y sus Notas son razonablemente correctos y responsabilidad del emisor

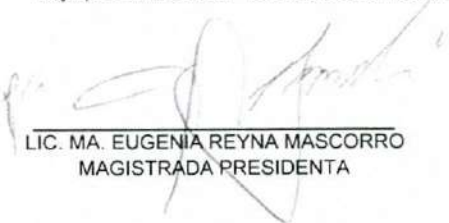
LIC. MA. EUGENIA REYNA MASCORRO
MAGISTRADA PRESIDENTA

C.P. VÍCTOR-MANUEL LOMELI GUERRERO
DIRECTOR DE ADMINISTRACIÓN Y FINANZAS

TRIBUNAL ESTATAL DE JUSTICIA ADMINISTRATIVA DE SAN LUIS POTOSÍ

NOTAS A LOS ESTADOS FINANCIEROS

31 DE AGOSTO 2021

A.- NOTAS DE DESGLOCE

I.-NOTAS AL ESTADO DE SITUACIÓN FINANCIERA

EFFECTIVO Y EQUIVALENTES

- Efectivo y equivalentes al efectivo al final del ejercicio por la cantidad de \$2'864,892.00 integrado por:
 - Saldo en bancos (en libros) al 31 de agosto del 2021 por la cantidad de \$2'854,892.00. (Dos millones ochocientos cincuenta y cuatro mil ochocientos noventa y dos pesos 00/100 M.N.)
 - Caja chica por la cantidad de 10,000.00 a cargo de Víctor Manuel Lomelí Guerrero.
- Derechos a recibir efectivo o equivalentes por la cantidad de \$742,656.00 que se integran por Transferencias internas y asignaciones del sector público y que deriva del adeudo de la Secretaría de Finanzas por gasto corriente por el mes de julio y agosto del presente año.
- Deudores Diversos por la cantidad de \$86,836.00 por duplicidad de pago a la Secretaria de Finanzas por concepto de 2.5% del Impuesto sobre Nómina.

BIENES MUEBLES, INMUEBLES E INTANGIBLES

- El mobiliario del Organismo, al mes de agosto del 2021 se integra de:

CUENTA	DESCRIPCION	IMPORTE ACTIVOS	DEP ACUM JULIO 2021
1241-1-5111	MUEBLES DE OFICINA Y ESTANTERIA	1,230,633.57	112,698.50
1241-2-5121	MUEBLES EXCEPTO DE OFICINA Y EST.	6,879.63	3,218.00
1241-3-5151	EQUIPO DE COMPUTO Y TEC. DE LA INF	1,916,264.49	1,750,040.00
1241-9-5191	OTROS MOBILIARIOS Y EQ. DE ADMON.	106,608.18	100,618.00
1242-1-5211	EQUIPOS Y APARATOS AUDIOVISUALES	38,874.30	677,699.78
1242-3-5231	CAMARAS FOTOGRAFICAS Y DE VIDEO	6,148.00	
1242-9-5291	OTRO MOBILIARIO Y EQUIPO	21,277.69	
1243-2-5231	INSTRUMENTAL MEDICO Y DE LAB.	8,866.67	2,319.00
1244-1-5411	AUTOMOVILES Y CAMIONES	692,859.68	388,812.00
1246-4-5641	SISTEMAS DE AIRE ACONDICIONADO	205,189.64	73,289.00
1246-5-5651	EQUIPO DE COMUNICACIÓN Y TELECOM.	11,628.12	7,411.00
1246-6-5661	EQUIPOS DE DE GENERACIÓN ELECTRICA, APARATOS Y ACC. ELECTRICOS	19,768.80	2,269.00
1246-9-5691	OTROS EQUIPOS	808.89	
1251-5911	SOFTWARE	455,904.40	83,251.00
1254-1-5971	LICENCIAS INFORMATICAS INTELLECTUALES	18,273.73	35,290.00
TOTAL		4,739,985.79	3,236,915.28
ACTIVOS NETOS		1,503,070.51	

Se registra como activo diferido el proyecto de Juicio en Línea por la cantidad de \$5'000,000.00

- Activos netos al 31 de agosto del 2021: \$6'503,071.00.
- Los activos no circulantes se expresan a su valor original de adquisición.
- La depreciación se calcula por el método de línea recta con la base en los porcentos máximos autorizados por la Ley del Impuesto Sobre la Renta en vigor, para efectos del Título II, y se registra contablemente en forma anual.
- En términos generales el estado de los activos está de regular a buenas condiciones de utilización, salvo el equipo de cómputo que tiene mayor antigüedad y que por el avance de la tecnología hace necesario su cambio en cuanto concluye su depreciación.

PASIVOS

- **Cuentas por pagar a corto plazo.**-por la cantidad de \$630,840.00, integrados por:

Servicios Personales a Corto Plazo.- por la cantidad de \$114,295.00 por concepto de obligaciones laborales por:

CONCEPTO	IMPORTE
APORTACIONES A FONDO DE VIVIENDA	30,031
PRESTACIONES Y HABERES DE RETIRO	42,132
PENSIONES	42,132

Proveedores con importe de \$116,340.00 como sigue:

PROVEEDOR	CONCEPTO	IMPORTE
EXPOSICIÓN DE COMPUTADORAS S.A. DE C.V.	DIFERENCIA EN COMPRA DE EQUIPOS DE COMPUTO	200
JUAN ANTONIO BELTRAN OLVERA	ADECUACIÓN OFICINAS	116,140

Retenciones y contribuciones por pagar.-por la cantidad de \$380,061.00 por retenciones de Impuesto Sobre la Renta, integrados por:

TIPO DE RETENCIÓN	IMPORTE
ISR HONORARIOS ASIMILABLES	1,067
ISR SUELDOS Y SALARIOS	326,523
IMPUESTO SOBRE NOMINA	43,095
I.S.R. ARRENDAMIENTO	9,376

- **Otras cuentas por pagar a corto plazo.**-por la cantidad de \$20,144.00 integrados como sigue:

CUENTA POR PAGAR	CONCEPTO	IMPORTE
DANIEL GONZÁLEZ VELARDE	DIFERENCIA DE SUELDO	1,596
VERONICA TAPIA HERNANDEZ	DIFERENCIA DE SUELDO	104
PENSIONES DEL ESTADO	PRESTAMOS A EMPLEADOS	18,444

II.-NOTAS AL ESTADO DE RESULTADOS

Del 1 de enero al 31 de agosto del 2021, presenta la siguiente información:

CONCEPTO	IMPORTE
1.-Transferencias estatales	\$ 34'323,014
2.-Gastos y otras perdidas	<u>31'566,416</u>
Resultado del ejercicio (Ahorro/Desahorro)	\$ 2'756,598

III.-NOTAS AL ESTADO DE VARIACIÓN DE LA HACIENDA PÚBLICA

Al 31 de agosto 2021 se generó la siguiente información:

CONCEPTO	IMPORTE
Hacienda Pública/Patrimonio neto al 2020	\$10'157,247
Variaciones de la hacienda Pública/Patrimonio generado neto 2021.	-590,632
Hacienda pública/Patrimonio Neto Final 2020	\$9'566,615

IV.-NOTAS AL ESTADO DE FLUJO DE EFECTIVO

Del análisis al estado de flujos de efectivo acumulado al 31 de agosto del 2021, se observa un flujo neto de efectivo por actividades de operación como sigue: origen transferencias internas estatales por la cantidad de \$34'323,013.00 y su aplicación en los rubros de servicios personales, materiales y suministros, servicios generales y otras aplicaciones de operación en cantidad de \$31'245,389.00, dando como resultado un flujo neto de efectivo por actividades de operación por la cantidad de \$3'077,624.00, generando al presente mes flujos netos de efectivo por actividades de inversión acumulados al presente mes por -4'265,808.00, en el que se integra la cantidad de muebles adquiridos en el presente ejercicio por la cantidad de \$23,317.00 como sigue: adquisición de 2 reguladores de energía eléctrica (no break) por la cantidad de \$ 14,152.00 y una mesa de trabajo por la cantidad de \$ 9,165.00; resultando una disminución neta en el efectivo y equivalentes de efectivo por la cantidad de \$-1'188,184.00

Contando con un Efectivo y equivalentes al inicio del ejercicio por la cantidad de \$1'105,066.00 y Efectivo y equivalentes al final de ejercicio de \$2'864,892.00.

V.-INFORMACIÓN PRESUPUESTAL

Para el mes de agosto del 2021, se autorizó un presupuesto de \$5'639,588.00 como sigue:

CAPITULO	IMPORTE	
1000 SERVICIOS PERSONALES: (CONFIANZA) (BASE) COMPLEMENTO SEGUNDO TRIMESTRE	\$2'066,487	\$5'309,851
2000 MATERIALES Y SUMINISTROS	\$3'243,364	30,000
3000 SERVICIOS GENERALES		299,737
PRESUPUESTO AUTORIZADO MARZO 2021		5'639,588

Así mismo se informa que el Presupuesto Autorizado por el Congreso del Estado, para este Organismo en el capítulo 1000 de servicios Personales del personal de base y que administra la Oficialía Mayor, se llevará a cabo el registro del presupuesto de acuerdo a la información que se proporcione del sistema financiero de la Secretaría de Finanzas de Gobierno del Estado, de los registros que opere dicha Oficialía.

Con relación a lo anterior, el presupuesto autorizado por el Congreso del Estado para este Organismo en el ejercicio 2021 para el personal de base en el capítulo 1000 de Servicios Personales se autorizaron recursos por la cantidad de \$25'536,533.00 (veinticinco millones quinientos treinta y seis mil quinientos treinta y tres pesos 00/100 M.N.).

En este sentido y en virtud de que se cuenta con la información por parte de la Secretaria de Finanzas, referente a la aplicación del presupuesto que corresponde al personal de base (sindicalizado) se procedió a registrar el presupuesto conforme al recurso autorizado para tal fin.

Registrándose la cantidad de \$11'370,648.00 en la partida de sueldos base del capítulo de Servicios personales por el período de enero a junio 2020.

• **ESTADO DEL EJERCICIO DEL PRESUPUESTO**

PRESUPUESTO APROBADO	PRESUPUESTO DEVENGADO	VARIACIÓN%
\$ 5,639,588.00	\$ 5'602,370.00	1

APLICACIÓN DEL PRESUPUESTO POR CAPITULO DE GASTO DEVENGADO (SEGÚN REGISTROS) del 1 de enero al 31 de agosto 2021 por la cantidad de \$14'918,215.00:

CAPITULO	DESCRIPCIÓN	IMPORTE
1000	SERVICIOS PERSONALES	28'883,985
2000	MATERIALES Y SUMINISTROS	140,152
3000	SERVICIO GENERALES	2'221,252
5000	ADQUISICIONES	23,317
	PRESUPUESTO DEVENGADO AL 31 DE AGOSTO 2021	\$31'268,706

B.-CUENTAS DE MEMORIA (ORDEN)

Las cuentas que se integran en Estado de Situación Financiera, son las que corresponden al presupuesto de egresos como sigue:

DESCRIPCIÓN	IMPORTE
PRESUPUESTO ACUMULADO	
INGRESOS	
LEY DE INGRESOS ESTIMADA	\$ 59'960,392
LEY DE INGRESOS POR EJECUTAR	25'640,505
MODIFICACIONES A LA LEY DE INGRESOS ESTIMADA	3,126
LEY DE INGRESOS DEVENGADA	34'323,014
LEY DE INGRESOS RECAUDADA	33'580,358
EGRESOS	
PRESUPUESTO:	
APROBADO	59'960,392
POR EJERCER	28'672,546
MODIFICACIONES AL PRESUPUESTO DE EGRESOS APROBADO	0
COMPROMETIDO	31'287,846
DEVENGADO	31'268,706
EJERCIDO	31'153,385
PAGADO	31'037,245

C.-NOTAS DE GESTIÓN ADMINISTRATIVA

1.-INTRODUCCIÓN

Los estados financieros de los entes públicos, prevén información financiera a los principales usuarios de la misma, al Congreso del Estado y a los Ciudadanos.

El objetivo del presente documento es la revelación del contexto y de los aspectos económicos-financieros más importantes que influyeron en las decisiones del período, y que deberán ser considerados en la elaboración de los Estados Financieros para la mayor comprensión de los mismos y sus particularidades.

De esta manera, se informa y explica la respuesta del Gobierno a las condiciones relacionadas con la información financiera de cada período en gestión; además de exponer aquellas políticas que podrían afectar la toma de decisiones en períodos posteriores.

2.-PANORAMA ECONÓMICO Y FINANCIERO

El proyecto de presupuesto para el ejercicio fiscal del año 2021 se plantea en un contexto de alta complejidad, por la irrupción de la pandemia SARS COV2 (COVID) que obligó a establecer medidas de confinamiento, de distanciamiento social y restricción en la movilidad, así como la paralización de actividades económicas y sociales consideradas como “no esenciales”. El efecto inmediato fue una afectación profunda de la economía global y nacional; los mercados de materias primas han sufrido una pronunciada contracción en la demanda, principalmente el petróleo, debido a la restricción de la movilidad; la afectación de los mercados financieros ha motivado fuga de capitales en mercados emergentes, que conllevan depreciaciones de las monedas locales y el incremento en las primas de riesgo; la disminución de la demanda mundial de bienes y servicios, como el turismo; y se aprecia temor e incertidumbre sobre los efectos que tendrá la pandemia en el crecimiento global.

En el primer semestre de 2020, el Producto Interno Bruto (PIB) del país bajó -10.06%, lo que contrasta con la relativa estabilidad que registró un año atrás (-0.03%).

De acuerdo a los Criterios Generales de Política Económica de la SHCP para 2021, se plantea que el nivel de la inflación guarde una tendencia descendente y sea de 3.0%, consistente con el objetivo inflacionario establecido por el Banco Central.

Considerando lo anterior, este Órgano de Justicia Administrativa se continua con las acciones que nos permitan aplicar las diversas atribuciones enmarcadas en nuestra Ley Orgánica, en un clima de prevención y aplicación de medidas que permitan dar en principio al personal la seguridad necesaria para laborar y que propicien no detener las actividades en medida de lo necesario, así como también dar la también al usuario las medidas sanitarias y que atreves de diversas herramientas como son la implementación de la notificación electrónica y el desarrollo del Juicio en Línea, se contribuirá para un mejor desempeño en las funciones de Gobierno del Estado.

3.-AUTORIZACIÓN E HISTORIA

El Tribunal de lo Contencioso Administrativo del Estado se creó con fecha 23 de abril de 1993; con fecha 3 de marzo del 2016 el H. Congreso del Estado reforma el artículo 123 de la Constitución Política del Estado de San Luis Potosí en el que cambia la denominación de este Órgano Jurisdiccional para establecer el Tribunal Estatal de Justicia Administrativa del estado de San Luis Potosí, con nuevas facultades jurisdiccionales.

4.-ORGANIZACIÓN Y OBJETO SOCIAL

- **OBJETO SOCIAL.-** Es la impartición de Justicia Administrativa
- **PRINCIPAL ACTIVIDAD.-** conocer y resolver las controversias de carácter administrativo y fiscal que se susciten entre la Administración Pública Estatal o Municipal y sus Organismos Descentralizados, Estatales y Municipales e Intermunicipales y los particulares, dotado de plena jurisdicción y autonomía para dictar sus fallos, con competencia en todo el territorio estatal.

La ley establecerá su organización, funcionamiento, procedimientos y en su caso, recursos contra sus resoluciones. El Tribunal Estatal de Justicia Administrativa es también el Órgano competente para imponer las sanciones a los servidores públicos locales y municipales por las responsabilidades administrativas que la ley determine como graves, y a los particulares que incurran en actos vinculados con esas faltas, así como fincar a los responsables el pago de las indemnizaciones y sanciones pecuniarias que deriven de los daños y perjuicios que afecten a la hacienda pública Estatal o municipal, o al patrimonio de los entes públicos estatales o municipales.

- **EJERCICIO FISCAL.-** Del 1 de enero al 31 de diciembre 2021.
- **REGIMEN JURIDICO.-** El Tribunal Estatal de Justicia Administrativa de San Luis Potosí es un órgano de control de legalidad, con plena jurisdicción, dotado de plena autonomía constitucional, para dictar sus fallos y hacerlos cumplir, así como para el manejo de su presupuesto.
- **CONSIDERACIONES FISCALES.-** El organismo es fiscalmente una persona moral no contribuyente conforme al Título III de la Ley del Impuesto Sobre la Renta y solo tiene las obligaciones de retener y enterar el impuesto y exigir la documentación que reúna los requisitos fiscales, cuando hagan pagos a terceros y estén obligados a ello en términos de Ley.

Es importante destacar que a partir del 19 de julio del ejercicio 2017, nace el Tribunal Estatal de Justicia Administrativa, de conformidad con la Ley Orgánica de dicho Órgano Jurisdiccional y con la:

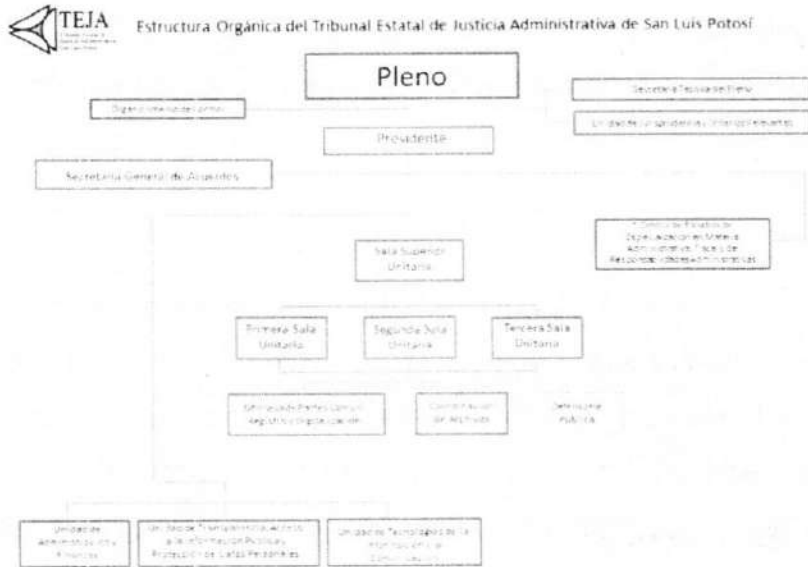

5.-BASES DE PREPARACIÓN DE LOS ESTADOS FINANCIEROS

- Los Estados Financieros que se acompañan, fueron preparados de acuerdo a las normas y postulados establecidos en la Ley General de Contabilidad Gubernamental del Consejo Nacional de Armonización Contable.
- Las operaciones que se registran en los estados financieros se realizan a su valor de realización.
- Se aplican los postulados básicos en la contabilidad gubernamental de acuerdo a lo establecido.
- Se aplica a partir del presente ejercicio la base de devengado de acuerdo a los momentos contables, establecidos en la Ley General de Contabilidad Gubernamental.
- La implementación del ejercicio del devengo se aplica de conformidad con la Ley en la materia, y se registran las operaciones contables y presupuestales en el programa adquirido al INDETEC (SAAGC.NET).

CARACTERISTICAS DEL SISTEMA DE CONTABILIDAD GUBERNAMENTAL (SCG NET)

- Sistema de Contabilidad Armonizado adquirido al INDETEC:
- Único, uniforme e integrador.
- Integra automáticamente la operación contable con el ejercicio presupuestario;
- Registra de manera automática y, por única vez, en los momentos contables correspondientes, con base en devengado.
- Efectúa la interrelación automática de los clasificadores presupuestarios, lista de cuentas y el catálogo de bienes
- Efectúa en las cuentas contables el registro de las etapas del presupuesto de los entes públicos;
- Facilita el registro y control de los inventarios de bienes muebles e inmuebles;
- Generar, en tiempo real, estados financieros y de ejecución presupuestaria;
- Su diseño permite el procesamiento y generación de estados financieros mediante el uso de las tecnologías de la información.

6.-POLITICAS DE CONTABILIDAD SIGNIFICATIVAS

- No se realizan operaciones con el extranjero.
- No se cuentan con acciones de otras compañías.
- No se tienen inventarios para su valuación.
- No se tienen beneficios a empleados.
- No se cuenta con provisiones.
- No se tienen reservas.

7.-POSICIÓN EN MONEDA EXTRANJERA Y PROTECCIÓN DE RIESGO CAMBIARIO

No aplica

8.-REPORTE ANALITICO DE ACTIVO

- En el punto de bienes muebles, inmuebles e intangibles, se integra la información relativa a las políticas aplicadas.
- Se anexa relación de activos fijos con la información relativa a monto original de adquisición, año de adquisición, porcentaje de depreciación y depreciación acumulada.

9.-FIDEICOMISOS, MANDATOS Y ANALOGOS

No se cuenta con estos instrumentos

10.-REPORTE DE RECAUDACIÓN

No aplica

11.-INFORMACIÓN SOBRE LA DEUDA Y REPORTE ANALITICO

No aplica

12.-CALIFICACIONES OTORGADAS

No aplica

13.-PROCESO DE MEJORA

Las Políticas de control interno que se tienen actualmente, respecto de los recursos financieros y presupuestales son las referentes a:

- Recepción de documentación.
- Improcedencia del trámite.
- Responsabilidad del área de recursos financieros.
- Elaboración de pólizas contables y presupuestales.
- Captura de información en el sistema contable.
- Elaboración de Estados Financieros.
- Elaboración de conciliación bancaria.

AVANCES

Al mes de agosto del 2021.

INDICADOR	OBJETIVO	META	PERIODICIDAD/AVANCE
FINANCIEROS	ELABORACION DE INFORMES FINANCIEROS (BALANCE GENERAL, ESTADO DE RESULTADOS, AUXILIARES, Y CONCILIACIÓN BANCARIA)	CONTAR CON EL 100% DE INFORMES FINANCIEROS	MENSUAL 100%
APLICACIÓN PRESUPUESTAL	APLICACIÓN DEL PRESUPUESTO DE CAPITULOS 1000(HONORARIOS ASIMILABLES, 2000 MATERIALES Y SUMINISTROS Y 3000 GASTOS GENERALES Y 5000 ADQUISICIONES	AL FIN DEL EJERCICIO APLICAR LA TOTALIDAD DEL PRESUPUESTO	MENSUAL 52 % ACUM. AL 31 DE AGOSTO 2021
PRESUPUESTAL	ELABORACION DE PROYECTO DE PRESUPUESTO ANUAL	PRESENTAR PROYECTO DE PRESUPUESTO A FINANZAS	ANUAL(SEPTIEMBRE) 0%
CONTABLE PRESUPUESTAL	REGISTRAR CONTABLE Y PRESUPUESTALMENTE LAS OPERACIONES GENERADAS	100% DE OPERACIONES REALIZADAS EN EL PERIODO	MENSUAL 100%

14.-INFORMACIÓN POR SEGMENTOS

No aplica

15.-INFORMACIÓN ADICIONAL

- Fuentes de información.- información contable que se genera a partir del 2020, Presupuesto autorizado de egresos 2020, integración de activos.
- Dirección de Internet.- www.tejaslp.gob.mx
- Dirección.- Av. Venustiano Carranza No. 1100 5º piso oficina no. 59, Barrio de Tequisquiapan C.P. 78230, San Luis Potosí, S.L.P.
- Teléfonos.- 811 89 93, 833 85 30 y 8 13 97 41.

16.-PARTES RELACIONADAS

No aplica.

BAJO PROTESTA DE DECIR VERDAD, DECLARAMOS QUE LOS ESTADOS FINANCIEROS Y SUS NOTAS SON RAZONABLEMENTE CORRECTOS Y SON RESPONSABILIDAD DEL EMISOR Y DE ACUERDO AL CALENDARIO DE IMPLEMENTACIÓN, EMITIDO POR EL CONSEJO NACIONAL DE ARMONIZACIÓN CONTABLE.

DIRECTOR ADMINISTRATIVO  C.P. VICTOR MANUEL LOMELI GUERRERO	MAGISTRADO PRESIDENTE  LIC. MA. EUGENIA REYNA MASCORRO
--	--

TRIBUNAL ESTATAL DE JUSTICIA ADMINISTRATIVA DE SAN LUIS POTOSÍ
Estado Analítico del Activo
Del 1 de Enero al 31 de Agosto de 2021
(Pesos)

Concepto	Saldo Inicial 1	Cargos del Periodo 2	Abonos del Periodo 3	Saldo Final 4=(1+2-3)	Variación del Periodo (4-1)
ACTIVO					
Activo Circulante	1,705,066	57,286,480	55,297,162	3,694,384	1,989,318
Efectivo y Equivalentes	1,105,066	22,823,221	21,063,395	2,864,892	1,759,826
Derechos a Recibir Efectivo o Equivalentes	600,000	34,463,259	34,233,767	829,492	229,492
Derechos a Recibir Bienes o Servicios	0	0	0	0	0
Inventarios	0	0	0	0	0
Almacenes	0	0	0	0	0
Estimación por Pérdida o Deterioro de Activos Circulantes	0	0	0	0	0
Otros Activos Circulantes	0	0	0	0	0
Activo No Circulante	6,800,781	23,317	321,027	6,503,072	-297,710
Inversiones Financieras a Largo Plazo	0	0	0	0	0
Derechos a Recibir Efectivo o Equivalentes a Largo Plazo	0	0	0	0	0
Bienes Inmuebles, Infraestructura y Construcciones en Proceso	0	0	0	0	0
Bienes Muebles	4,242,491	23,317	0	4,265,808	23,317
Activos Intangibles	474,178	0	0	474,178	0
Depreciación, Deterioro y Amortización Acumulada de Bienes	-2,915,887	0	321,027	-3,236,914	-321,027
Activos Diferidos	5,000,000	0	0	5,000,000	0
Estimación por Pérdida o Deterioro de Activos no Circulantes	0	0	0	0	0
Otros Activos no Circulantes	0	0	0	0	0
TOTAL DEL ACTIVO	8,505,848	57,309,797	55,618,189	10,197,455	1,691,608

Bajo protesta de decir verdad declaramos que los Estados Financieros y sus Notas son razonablemente correctos y responsabilidad del emisor

LIC. MA. EUGENIA REYNA MASCORRO
MAGISTRADA PRESIDENTA

C.P. VÍCTOR MANUEL LOMELI GUERRERO
DIRECTOR DE ADMINISTRACION Y FINANZAS

TRIBUNAL ESTATAL DE JUSTICIA ADMINISTRATIVA DE SAN LUIS POTOSÍ
 Estado Analítico de la Deuda y Otros Pasivos
 Del 1 de Enero al 31 de Agosto de 2021
 (Pesos)

Denominación de las Deudas	Moneda de Contratación	Institución o País Acreedor	Saldo Inicial del Periodo	Saldo Final del Periodo
DEUDA PÚBLICA				
Corto Plazo				
Deuda Interna			0	0
Instituciones de Crédito	Peso	México	0	0
Títulos y Valores	Peso	México	0	0
Arrendamientos Financieros	Peso	México	0	0
Deuda Externa			0	0
Organismos Financieros Internacionales	Peso	México	0	0
Deuda Bilateral	Peso	México	0	0
Títulos y Valores	Peso	México	0	0
Arrendamientos Financieros	Peso	México	0	0
Subtotal a Corto Plazo			0	0
Largo Plazo				
Deuda Interna			0	0
Instituciones de Crédito	Peso	México	0	0
Títulos y Valores	Peso	México	0	0
Arrendamientos Financieros	Peso	México	0	0
Deuda Externa			0	0
Organismos Financieros Internacionales	Peso	México	0	0
Deuda Bilateral	Peso	México	0	0
Títulos y Valores	Peso	México	0	0
Arrendamientos Financieros			0	0
Subtotal a Largo Plazo			0	0
Otros Pasivos	Peso	México	1,705,005	630,840
Total Deuda y Otros Pasivos			1,705,005	630,840

Bajo protesta de decir verdad declaramos que los Estados Financieros y sus Notas son razonablemente correctos y responsabilidad del emisor

LIC. MA. EUGENIA REYNA MASCORRO
MAGISTRADA PRESIDENTA

C.P. VÍCTOR MANUEL LOMELI GUERRERO
DIRECTOR DE ADMINISTRACION Y FINANZAS



TRIBUNAL ESTATAL DE JUSTICIA ADMINISTRATIVA DE SAN LUIS POTOSÍ

ESTADO DE SAN LUIS POTOSÍ

Balanza de Comprobación del 01/ago./2021 al 31/ago./2021

Cuentas de Mayor con saldo y/o movimientos. (De la cuenta: 1000 a la 9000)

Utr: conty

Rep: rptBalanzaComprobacion

Fecha y 07/sep./2021

hora de Impresión 01:33 p. m.

Nat.	Cuenta	Nombre de la cuenta	SALDO ANTERIOR		MOVIMIENTOS		SALDO ACTUAL	
			DEUDOR	ACREEDOR	DEUDOR	ACREEDOR	DEUDOR	ACREEDOR
D	1111	EFFECTIVO	\$10,000.00	\$0.00	\$0.00	\$0.00	\$10,000.00	\$0.00
D	1112	BANCOS/TESORERÍA	\$2,555,490.11	\$0.00	\$2,499,308.90	\$2,199,907.16	\$2,854,891.85	\$0.00
D	1122	CUENTAS POR COBRAR A CORTO PLAZO	\$371,328.00	\$0.00	\$6,112,019.35	\$5,740,691.35	\$742,656.00	\$0.00
D	1123	DEUDORES DIVERSOS POR COBRAR A CORTO PLAZO	\$0.00	\$0.00	\$86,836.00	\$0.00	\$86,836.00	\$0.00
D	1124	INGRESOS POR RECUPERAR A CORTO PLAZO	\$0.00	\$0.00	\$664.88	\$664.88	\$0.00	\$0.00
D	1241	MOBILIARIO Y EQUIPO DE ADMINISTRACIÓN	\$3,260,385.87	\$0.00	\$0.00	\$0.00	\$3,260,385.87	\$0.00
D	1242	MOBILIARIO Y EQUIPO EDUCACIONAL Y RECREATIVO	\$66,299.99	\$0.00	\$0.00	\$0.00	\$66,299.99	\$0.00
D	1243	EQUIPO E INSTRUMENTAL MÉDICO Y DE LABORATORIO	\$8,866.67	\$0.00	\$0.00	\$0.00	\$8,866.67	\$0.00
D	1244	VEHÍCULOS Y EQUIPO DE TRANSPORTE	\$692,859.68	\$0.00	\$0.00	\$0.00	\$692,859.68	\$0.00
D	1246	MAQUINARIA, OTROS EQUIPOS Y HERRAMIENTAS	\$237,395.45	\$0.00	\$0.00	\$0.00	\$237,395.45	\$0.00
D	1251	SOFTWARE	\$455,904.40	\$0.00	\$0.00	\$0.00	\$455,904.40	\$0.00
D	1254	LICENCIAS	\$18,273.73	\$0.00	\$0.00	\$0.00	\$18,273.73	\$0.00
A	1263	DEPRECIACIÓN ACUMULADA DE BIENES MUEBLES	\$0.00	\$3,169,245.48	\$0.00	\$35,226.92	\$0.00	\$3,204,472.40
A	1265	AMORTIZACIÓN ACUMULADA DE ACTIVOS INTANGIBLES	\$0.00	\$27,055.55	\$0.00	\$5,386.31	\$0.00	\$32,441.86
D	1271	ESTUDIOS, FORMULACIÓN Y EVALUACIÓN DE PROYECTOS	\$5,000,000.00	\$0.00	\$0.00	\$0.00	\$5,000,000.00	\$0.00
A	2111	SERVICIOS PERSONALES POR PAGAR A CORTO PLAZO	\$0.00	-\$61.47	\$5,088,708.56	\$5,160,934.11	\$0.00	\$72,164.08
A	2112	PROVEEDORES POR PAGAR A CORTO PLAZO	\$0.00	\$200.00	\$282,200.46	\$398,340.40	\$0.00	\$116,339.94
A	2117	RETENCIONES Y CONTRIBUCIONES POR PAGAR A CORTO PLAZO	\$0.00	\$381,751.01	\$423,882.56	\$464,324.22	\$0.00	\$422,192.67
A	2119	OTRAS CUENTAS POR PAGAR A CORTO PLAZO	\$0.00	\$1,699.90	\$3,269,115.79	\$3,287,559.66	\$0.00	\$20,143.77
A	3210	RESULTADOS DEL EJERCICIO (AHORRO/ DESAHORRO)	\$0.00	\$0.12	\$0.00	\$0.00	\$0.00	\$0.12
A	3220	RESULTADOS DE EJERCICIOS ANTERIORES	\$0.00	\$6,810,016.76	\$0.00	\$0.00	\$0.00	\$6,810,016.76
A	4151	PRODUCTOS DE TIPO CORRIENTE	\$0.00	\$2,461.58	\$0.00	\$664.88	\$0.00	\$3,126.46
A	4221	TRANSFERENCIAS INTERNAS Y ASIGNACIONES DEL SECTOR PÚBLICO	\$0.00	\$28,207,868.08	\$0.00	\$6,112,019.35	\$0.00	\$34,319,887.43
D	5111	REMUNERACIONES AL PERSONAL DE CARÁCTER PERMANENTE	\$19,760,805.52	\$0.00	\$4,927,162.11	\$0.00	\$24,687,967.63	\$0.00
D	5112	REMUNERACIONES AL PERSONAL DE CARÁCTER TRANSITORIO	\$248,250.00	\$0.00	\$17,000.00	\$0.00	\$265,250.00	\$0.00
D	5113	REMUNERACIONES ADICIONALES Y ESPECIALES	\$801,934.74	\$0.00	\$0.00	\$0.00	\$801,934.74	\$0.00
D	5114	SEGURIDAD SOCIAL	\$863,677.24	\$0.00	\$109,508.88	\$0.00	\$973,186.12	\$0.00
D	5115	OTRAS PRESTACIONES SOCIALES Y ECONÓMICAS	\$2,048,383.84	\$0.00	\$107,263.12	\$0.00	\$2,155,646.96	\$0.00
D	5121	MATERIALES DE ADMINISTRACIÓN, EMISIÓN DE DOCUMENTOS Y ARTÍCULOS OFICIALES	\$31,902.73	\$0.00	\$12,694.01	\$0.00	\$44,596.74	\$0.00
D	5122	ALIMENTOS Y UTENSILIOS	\$13,672.89	\$0.00	\$2,008.80	\$0.00	\$15,681.69	\$0.00
D	5124	MATERIALES Y ARTÍCULOS DE CONSTRUCCIÓN Y DE REPARACIÓN	\$9,625.56	\$0.00	\$12,823.30	\$0.00	\$22,448.86	\$0.00
D	5125	PRODUCTOS QUÍMICOS, FARMACÉUTICOS Y DE LABORATORIO	\$2,311.01	\$0.00	\$131.88	\$0.00	\$2,442.89	\$0.00
D	5126	COMBUSTIBLES, LUBRICANTES Y ADITIVOS	\$16,000.00	\$0.00	\$10,130.01	\$0.00	\$26,130.01	\$0.00
D	5129	HERRAMIENTAS, REFACCIONES Y ACCESORIOS MENORES	\$13,051.64	\$0.00	\$15,799.88	\$0.00	\$28,851.52	\$0.00
D	5131	SERVICIOS BÁSICOS	\$397,186.68	\$0.00	\$31,625.19	\$0.00	\$428,811.87	\$0.00



TRIBUNAL ESTATAL DE JUSTICIA ADMINISTRATIVA DE SAN LUIS POTOSÍ
ESTADO DE SAN LUIS POTOSÍ

Balanza de Comprobación del 01/ago./2021 al 31/ago./2021

Cuentas de Mayor con saldo y/o movimientos. (De la cuenta: 1000 a la 9000)

Usr: conty

Rep: rptBalanzaComprobacion

Fecha y 07/sep./2021

hora de Impresión 01:33 p. m.

Nat.	Cuenta	Nombre de la cuenta	SALDO ANTERIOR		MOVIMIENTOS		SALDO ACTUAL	
			DEUDOR	ACREEDOR	DEUDOR	ACREEDOR	DEUDOR	ACREEDOR
D	5132	SERVICIOS DE ARRENDAMIENTO	\$843,718.39	\$0.00	\$126,616.90	\$0.00	\$970,335.29	\$0.00
D	5133	SERVICIOS PROFESIONALES, CIENTÍFICOS Y TÉCNICOS Y OTROS SERVICIOS	\$45,641.85	\$0.00	\$0.00	\$0.00	\$45,641.85	\$0.00
D	5134	SERVICIOS FINANCIEROS, BANCARIOS Y COMERCIALES	\$34,640.89	\$0.00	\$660.04	\$0.00	\$35,300.93	\$0.00
D	5135	SERVICIOS DE INSTALACIÓN, REPARACIÓN, MANTENIMIENTO Y CONSERVACIÓN	\$94,658.53	\$0.00	\$185,850.39	\$0.00	\$280,508.92	\$0.00
D	5137	SERVICIOS DE TRASLADO Y VIÁTICOS	\$35,943.96	\$0.00	\$0.00	\$0.00	\$35,943.96	\$0.00
D	5139	OTROS SERVICIOS GENERALES	\$381,614.00	\$0.00	\$43,095.00	\$0.00	\$424,709.00	\$0.00
D	5515	DEPRECIACIÓN DE BIENES MUEBLES	\$241,656.97	\$0.00	\$35,226.92	\$0.00	\$276,883.89	\$0.00
D	5517	AMORTIZACIÓN DE ACTIVOS INTANGIBLES	\$38,756.67	\$0.00	\$5,386.31	\$0.00	\$44,142.98	\$0.00
D	8110	LEY DE INGRESOS ESTIMADA	\$59,960,392.00	\$0.00	\$0.00	\$0.00	\$59,960,392.00	\$0.00
A	8120	LEY DE INGRESOS POR EJECUTAR	\$0.00	\$31,752,523.92	\$6,112,684.23	\$664.88	\$0.00	\$25,640,504.57
D	8130	MODIFICACIONES A LA LEY DE INGRESOS ESTIMADA	\$2,461.58	\$0.00	\$664.88	\$0.00	\$3,126.46	\$0.00
A	8140	LEY DE INGRESOS DEVENGADA	\$0.00	\$371,328.00	\$5,741,356.23	\$6,112,684.23	\$0.00	\$742,656.00
A	8150	LEY DE INGRESOS RECAUDADA	\$0.00	\$27,839,001.66	\$0.00	\$5,741,356.23	\$0.00	\$33,580,357.89
A	8210	PRESUPUESTO DE EGRESOS APROBADO	\$0.00	\$59,960,392.00	\$0.00	\$0.00	\$0.00	\$59,960,392.00
D	8220	PRESUPUESTO DE EGRESOS POR EJERCER	\$34,261,442.13	\$0.00	\$10,192.36	\$5,599,088.47	\$28,672,546.02	\$0.00
A	8230	MODIFICACIONES AL PRESUPUESTO DE EGRESOS APROBADO	\$0.00	\$0.00	\$10,192.36	\$10,192.36	\$0.00	\$0.00
D	8240	PRESUPUESTO DE EGRESOS COMPROMETIDO	\$32,613.40	\$0.00	\$5,588,896.11	\$5,602,369.51	\$19,140.00	\$0.00
D	8250	PRESUPUESTO DE EGRESOS DEVENGADO	\$43,418.00	\$0.00	\$5,602,369.51	\$5,530,466.96	\$115,320.55	\$0.00
D	8260	PRESUPUESTO DE EGRESOS EJERCIDO	\$0.00	\$0.00	\$5,530,466.96	\$5,414,327.02	\$116,139.94	\$0.00
D	8270	PRESUPUESTO DE EGRESOS PAGADO	\$25,622,918.47	\$0.00	\$5,414,327.02	\$0.00	\$31,037,245.49	\$0.00
Sumas =>			\$158,523,482.59	\$158,523,482.59	\$57,416,868.90	\$57,416,868.90	\$164,924,695.95	\$164,924,695.95

LIC. MA. EUGENIA REYNA MASCORRO
MAGISTRADA PRESIDENTA

C.P. VICTOR MANUEL LOMELI GUERRERO
DIRECTOR DE ADMINISTRACION Y FINANZAS



TRIBUNAL ESTATAL DE JUSTICIA ADMINISTRATIVA DE SAN LUIS POTOSÍ
ESTADO DE SAN LUIS POTOSÍ

Libro de Inventario de Bienes Muebles e Inmuebles
Al 31 de agosto de 2021

Usu: conty
Rep: rptActivosConac1

Fecha y hora de Impresión | 03/sep./2021
12:22 p. m.

NÚMERO DE INVENTARIO	DESCRIPCIÓN	CANTIDAD	COSTO UNITARIO	UNIDAD DE MEDIDA	MONTO
5111000101-1	APIRADORA	1	\$1,410.72	Pieza	\$1,410.72
5111000002-10	ARCHIVERO DE METAL	1	\$3,535.51	Pieza	\$3,535.51
5111000002-11	ARCHIVERO DE METAL	1	\$4,599.00	Pieza	\$4,599.00
5111000002-12	ARCHIVERO DE METAL	1	\$4,599.00	Pieza	\$4,599.00
5111000002-13	ARCHIVERO DE METAL	1	\$4,589.54	Pieza	\$4,589.54
5111000002-4	ARCHIVERO DE METAL	1	\$1,800.00	Pieza	\$1,800.00
5111000002-5	ARCHIVERO DE METAL	1	\$2,044.98	Pieza	\$2,044.98
5111000002-6	ARCHIVERO DE METAL	1	\$2,099.25	Pieza	\$2,099.25
5111000002-7	ARCHIVERO DE METAL	1	\$1,500.00	Pieza	\$1,500.00
5111000002-8	ARCHIVERO DE METAL	1	\$9,222.00	Pieza	\$9,222.00
5111000002-9	ARCHIVERO DE METAL	1	\$3,535.51	Pieza	\$3,535.51
5111000002-1	ARCHIVERO DE METAL	1	\$9,664.96	Pieza	\$9,664.96
5111000002-2	ARCHIVERO DE METAL	1	\$12,208.60	Pieza	\$12,208.60
5111000002-3	ARCHIVERO DE METAL	1	\$1,540.48	Pieza	\$1,540.48
5111000102-1	BANCA	1	\$9,406.44	Pieza	\$9,406.44
5111000103-1	CAFETERA	1	\$1,248.00	Pieza	\$1,248.00
5111000097-1	CREDENZA	1	\$4,640.00	Pieza	\$4,640.00
5111000097-2	CREDENZA	1	\$4,640.00	Pieza	\$4,640.00
5111000097-3	CREDENZA	1	\$4,640.00	Pieza	\$4,640.00
5111000028-1	ESCRITORIO	1	\$3,344.20	Pieza	\$3,344.20
5111000028-2	ESCRITORIO	1	\$7,540.00	Pieza	\$7,540.00
5111000028-3	ESCRITORIO	1	\$7,300.00	Pieza	\$7,300.00
5111000028-4	ESCRITORIO	1	\$7,300.00	Pieza	\$7,300.00
5111000028-5	ESCRITORIO	1	\$7,300.00	Pieza	\$7,300.00



Usu: conty
Rep: rptActivosConac1

TRIBUNAL ESTATAL DE JUSTICIA ADMINISTRATIVA DE SAN LUIS POTOSÍ
ESTADO DE SAN LUIS POTOSÍ
Libro de Inventario de Bienes Muebles e Inmuebles
Al 31 de agosto de 2021

Fecha y 03/sep./2021
hora de Impresión 12:22 p. m.

NÚMERO DE INVENTARIO	DESCRIPCIÓN	CANTIDAD	COSTO UNITARIO	UNIDAD DE MEDIDA	MONTO
5111000028-6	ESCRITORIO	1	\$9,000.00	Pieza	\$9,000.00
5111000028-7	ESCRITORIO	1	\$6,175.00	Pieza	\$6,175.00
5111000028-8	ESCRITORIO	1	\$2,400.00	Pieza	\$2,400.00
5111000028-9	ESCRITORIO	1	\$58,694.38	Pieza	\$58,694.38
5111000100-1	ESCRITORIO CON CREDENZA	1	\$6,175.00	Pieza	\$6,175.00
5111000100-2	ESCRITORIO CON CREDENZA	1	\$6,175.00	Pieza	\$6,175.00
5111000100-3	ESCRITORIO CON CREDENZA	1	\$6,175.00	Pieza	\$6,175.00
5111000100-4	ESCRITORIO CON CREDENZA	1	\$6,175.00	Pieza	\$6,175.00
5111000100-5	ESCRITORIO CON CREDENZA	1	\$6,175.00	Pieza	\$6,175.00
5111000100-6	ESCRITORIO CON CREDENZA	1	\$6,175.00	Pieza	\$6,175.00
5111000100-7	ESCRITORIO CON CREDENZA	1	\$6,175.00	Pieza	\$6,175.00
5111000100-8	ESCRITORIO CON CREDENZA	1	\$6,175.04	Pieza	\$6,175.04
5111000029-1	ESTANTE	1	\$33,989.65	Pieza	\$33,989.65
5111000029-2	ESTANTE	1	\$7,965.01	Pieza	\$7,965.01
5111000114-2	Extintor	1	\$5,966.81	Pieza	\$5,966.81
5111000114-1	Extintor	1	\$8,150.63	Pieza	\$8,150.63
5111000113-1	Fax	1	\$1,299.00	Pieza	\$1,299.00
5111000104-1	FOTOCOPIADORA	1	\$5,319.06	Pieza	\$5,319.06
5111000035-1	GABINETE UNIVERSAL	1	\$4,640.00	Pieza	\$4,640.00
5111000105-1	HIDROLAVADORA	1	\$2,658.77	Pieza	\$2,658.77
5111000041-1	LIBRERO	1	\$26,100.00	Pieza	\$26,100.00
5111000039-1	LIBRERO DE MADERA	1	\$16,000.00	Pieza	\$16,000.00
5111000116-1	Maquina de Escribir	1	\$2,326.00	Pieza	\$2,326.00
5111000045-1	MESA AUXILIAR	1	\$358.00	Pieza	\$358.00



Usr: conty
Rep: rptActivosConac1

TRIBUNAL ESTATAL DE JUSTICIA ADMINISTRATIVA DE SAN LUIS POTOSÍ
ESTADO DE SAN LUIS POTOSÍ
Libro de Inventario de Bienes Muebles e Inmuebles
Al 31 de agosto de 2021

Fecha y hora de Impresión | 03/sep./2021
12:22 p. m.

NÚMERO DE INVENTARIO	DESCRIPCIÓN	CANTIDAD	COSTO UNITARIO	UNIDAD DE MEDIDA	MONTO
5111000047-1	MESA DE CENTRO DE MADERA	1	\$9,165.00	Pieza	\$9,165.00
5111000056-1	MESA DE TRABAJO	1	\$2,668.00	Pieza	\$2,668.00
5111000056-2	MESA DE TRABAJO	1	\$870.00	Pieza	\$870.00
5111000056-3	MESA DE TRABAJO	1	\$1,219.00	Pieza	\$1,219.00
5111000056-4	MESA DE TRABAJO	1	\$1,276.00	Pieza	\$1,276.00
5111000056-5	MESA DE TRABAJO	1	\$539.00	Pieza	\$539.00
5111000056-6	MESA DE TRABAJO	1	\$899.00	Pieza	\$899.00
5111000056-7	MESA DE TRABAJO	1	\$8,000.00	Pieza	\$8,000.00
5111000056-8	MESA DE TRABAJO	1	\$3,000.00	Pieza	\$3,000.00
5111000056-9	MESA DE TRABAJO	1	\$2,800.00	Pieza	\$2,800.00
5111000056-10	MESA DE TRABAJO	1	\$2,800.00	Pieza	\$2,800.00
5111000056-11	MESA DE TRABAJO	1	\$6,867.20	Pieza	\$6,867.20
5111000056-12	MESA DE TRABAJO	1	\$9,976.00	Pieza	\$9,976.00
5111000107-1	MODULO DE OFICINA	1	\$7,512.10	Pieza	\$7,512.10
5111000107-2	MODULO DE OFICINA	1	\$7,512.10	Pieza	\$7,512.10
5111000107-3	MODULO DE OFICINA	1	\$7,512.10	Pieza	\$7,512.10
5111000107-4	MODULO DE OFICINA	1	\$9,500.00	Pieza	\$9,500.00
5111000107-29	MODULO DE OFICINA	1	\$12,934.00	Pieza	\$12,934.00
5111000107-30	MODULO DE OFICINA	1	\$12,934.00	Pieza	\$12,934.00
5111000107-31	MODULO DE OFICINA	1	\$11,271.72	Pieza	\$11,271.72
5111000107-32	MODULO DE OFICINA	1	\$3,467.12	Pieza	\$3,467.12
5111000107-23	MODULO DE OFICINA	1	\$12,040.80	Pieza	\$12,040.80
5111000107-24	MODULO DE OFICINA	1	\$12,040.80	Pieza	\$12,040.80
5111000107-25	MODULO DE OFICINA	1	\$12,040.80	Pieza	\$12,040.80



Usr: conty
Rep: rptActivosConact

TRIBUNAL ESTATAL DE JUSTICIA ADMINISTRATIVA DE SAN LUIS POTOSÍ ESTADO DE SAN LUIS POTOSÍ

Libro de Inventario de Bienes Muebles e Inmuebles
Al 31 de agosto de 2021

Fecha y hora de Impresión | 03/sep./2021
12:22 p. m.

NÚMERO DE INVENTARIO	DESCRIPCIÓN	CANTIDAD	COSTO UNITARIO	UNIDAD DE MEDIDA	MONTO
5111000107-26	MODULO DE OFICINA	1	\$12,040.80	Pieza	\$12,040.80
5111000107-27	MODULO DE OFICINA	1	\$8,029.83	Pieza	\$8,029.83
5111000107-28	MODULO DE OFICINA	1	\$49,880.00	Pieza	\$49,880.00
5111000107-17	MODULO DE OFICINA	1	\$17,666.80	Pieza	\$17,666.80
5111000107-18	MODULO DE OFICINA	1	\$12,934.00	Pieza	\$12,934.00
5111000107-19	MODULO DE OFICINA	1	\$12,934.00	Pieza	\$12,934.00
5111000107-20	MODULO DE OFICINA	1	\$12,934.00	Pieza	\$12,934.00
5111000107-21	MODULO DE OFICINA	1	\$12,934.00	Pieza	\$12,934.00
5111000107-22	MODULO DE OFICINA	1	\$12,934.00	Pieza	\$12,934.00
5111000107-11	MODULO DE OFICINA	1	\$12,000.00	Pieza	\$12,000.00
5111000107-12	MODULO DE OFICINA	1	\$12,000.00	Pieza	\$12,000.00
5111000107-13	MODULO DE OFICINA	1	\$12,000.00	Pieza	\$12,000.00
5111000107-14	MODULO DE OFICINA	1	\$9,000.00	Pieza	\$9,000.00
5111000107-15	MODULO DE OFICINA	1	\$9,000.00	Pieza	\$9,000.00
5111000107-16	MODULO DE OFICINA	1	\$12,000.00	Pieza	\$12,000.00
5111000107-5	MODULO DE OFICINA	1	\$9,500.00	Pieza	\$9,500.00
5111000107-6	MODULO DE OFICINA	1	\$9,500.00	Pieza	\$9,500.00
5111000107-7	MODULO DE OFICINA	1	\$9,500.02	Pieza	\$9,500.02
5111000107-8	MODULO DE OFICINA	1	\$28,000.00	Pieza	\$28,000.00
5111000107-9	MODULO DE OFICINA	1	\$12,000.00	Pieza	\$12,000.00
5111000107-10	MODULO DE OFICINA	1	\$12,000.00	Pieza	\$12,000.00
5111000109-1	MUEBLE DE OFICINA	1	\$2,382.08	Pieza	\$2,382.08
5111000109-2	MUEBLE DE OFICINA	1	\$2,440.32	Pieza	\$2,440.32
5111000109-9	MUEBLE DE OFICINA	1	\$2,800.00	Pieza	\$2,800.00



TRIBUNAL ESTATAL DE JUSTICIA ADMINISTRATIVA DE SAN LUIS POTOSÍ
ESTADO DE SAN LUIS POTOSÍ

Libro de Inventario de Bienes Muebles e Inmuebles
Al 31 de agosto de 2021

Usu: conty
Rep: rptActivosConac1

Fecha y hora de Impresión 03/sep./2021
12:22 p. m.

NÚMERO DE INVENTARIO	DESCRIPCIÓN	CANTIDAD	COSTO UNITARIO	UNIDAD DE MEDIDA	MONTO
5111000109-10	MUEBLE DE OFICINA	1	\$1,392.00	Pieza	\$1,392.00
5111000109-11	MUEBLE DE OFICINA	1	\$1,334.00	Pieza	\$1,334.00
5111000109-12	MUEBLE DE OFICINA	1	\$12,000.00	Pieza	\$12,000.00
5111000109-13	MUEBLE DE OFICINA	1	\$1,600.00	Pieza	\$1,600.00
5111000109-14	MUEBLE DE OFICINA	1	\$2,700.00	Pieza	\$2,700.00
5111000109-3	MUEBLE DE OFICINA	1	\$45,128.59	Pieza	\$45,128.59
5111000109-4	MUEBLE DE OFICINA	1	\$45,128.59	Pieza	\$45,128.59
5111000109-5	MUEBLE DE OFICINA	1	\$35,666.10	Pieza	\$35,666.10
5111000109-6	MUEBLE DE OFICINA	1	\$9,291.60	Pieza	\$9,291.60
5111000109-7	MUEBLE DE OFICINA	1	\$16,124.00	Pieza	\$16,124.00
5111000109-8	MUEBLE DE OFICINA	1	\$974.40	Pieza	\$974.40
5111000109-15	MUEBLE DE OFICINA	1	\$3,000.00	Pieza	\$3,000.00
5111000109-16	MUEBLE DE OFICINA	1	\$2,600.00	Pieza	\$2,600.00
5111000108-1	REPRODUCTOR DVD	1	\$612.77	Pieza	\$612.77
5111000086-5	SILLA	1	\$1,667.89	Pieza	\$1,667.89
5111000086-6	SILLA	1	\$8,530.06	Pieza	\$8,530.06
5111000086-7	SILLA	1	\$42,525.60	Pieza	\$42,525.60
5111000086-1	SILLA	1	\$445.00	Pieza	\$445.00
5111000086-2	SILLA	1	\$3,266.00	Pieza	\$3,266.00
5111000086-3	SILLA	1	\$4,387.78	Pieza	\$4,387.78
5111000086-4	SILLA	1	\$1,640.01	Pieza	\$1,640.01
5111000086-8	SILLA	1	\$2,850.74	Pieza	\$2,850.74
5111000110-10	SILLA SECRETARIAL	1	\$1,699.00	Pieza	\$1,699.00
5111000110-11	SILLA SECRETARIAL	1	\$1,699.00	Pieza	\$1,699.00



TRIBUNAL ESTATAL DE JUSTICIA ADMINISTRATIVA DE SAN LUIS POTOSÍ ESTADO DE SAN LUIS POTOSÍ

Libro de Inventario de Bienes Muebles e Inmuebles
Al 31 de agosto de 2021

Fecha y hora de Impresión 03/sep./2021
12:22 p. m.

Usu: conly
Rep: rptActivosConac1

NÚMERO DE INVENTARIO	DESCRIPCIÓN	CANTIDAD	COSTO UNITARIO	UNIDAD DE MEDIDA	MONTO
5111000110-12	SILLA SECRETARIAL	1	\$1,699.00	Pieza	\$1,699.00
5111000110-13	SILLA SECRETARIAL	1	\$1,699.00	Pieza	\$1,699.00
5111000110-14	SILLA SECRETARIAL	1	\$1,699.00	Pieza	\$1,699.00
5111000110-15	SILLA SECRETARIAL	1	\$1,699.00	Pieza	\$1,699.00
5111000110-4	SILLA SECRETARIAL	1	\$1,949.25	Pieza	\$1,949.25
5111000110-5	SILLA SECRETARIAL	1	\$1,499.25	Pieza	\$1,499.25
5111000110-6	SILLA SECRETARIAL	1	\$1,274.25	Pieza	\$1,274.25
5111000110-7	SILLA SECRETARIAL	1	\$1,274.25	Pieza	\$1,274.25
5111000110-8	SILLA SECRETARIAL	1	\$1,349.25	Pieza	\$1,349.25
5111000110-9	SILLA SECRETARIAL	1	\$1,349.25	Pieza	\$1,349.25
5111000110-1	SILLA SECRETARIAL	1	\$1,594.00	Pieza	\$1,594.00
5111000110-2	SILLA SECRETARIAL	1	\$3,298.00	Pieza	\$3,298.00
5111000110-3	SILLA SECRETARIAL	1	\$999.00	Pieza	\$999.00
5111000110-16	SILLA SECRETARIAL	1	\$1,699.00	Pieza	\$1,699.00
5111000110-17	SILLA SECRETARIAL	1	\$1,699.00	Pieza	\$1,699.00
5111000088-1	SILLÓN	1	\$5,445.00	Pieza	\$5,445.00
5111000088-2	SILLÓN	1	\$5,445.00	Pieza	\$5,445.00
5111000088-3	SILLÓN	1	\$5,445.00	Pieza	\$5,445.00
5111000088-4	SILLÓN	1	\$6,496.00	Pieza	\$6,496.00
5111000088-5	SILLÓN	1	\$6,496.00	Pieza	\$6,496.00
5111000088-6	SILLÓN	1	\$5,521.60	Pieza	\$5,521.60
5111000111-4	SILLON EJECUTIVO	1	\$2,799.30	Pieza	\$2,799.30
5111000111-5	SILLON EJECUTIVO	1	\$2,349.00	Pieza	\$2,349.00
5111000111-6	SILLON EJECUTIVO	1	\$3,899.00	Pieza	\$3,899.00



TRIBUNAL ESTATAL DE JUSTICIA ADMINISTRATIVA DE SAN LUIS POTOSÍ
ESTADO DE SAN LUIS POTOSÍ

Libro de Inventario de Bienes Muebles e Inmuebles
Al 31 de agosto de 2021

Usu. conty
Rep. rptActivosConac1

Fecha y hora de Impresión 03/sep./2021
12:22 p. m.

NÚMERO DE INVENTARIO	DESCRIPCIÓN	CANTIDAD	COSTO UNITARIO	UNIDAD DE MEDIDA	MONTO
5111000111-7	SILLON EJECUTIVO	1	\$7,888.00	Pieza	\$7,888.00
5111000111-8	SILLON EJECUTIVO	1	\$7,888.00	Pieza	\$7,888.00
5111000111-9	SILLON EJECUTIVO	1	\$7,888.00	Pieza	\$7,888.00
5111000111-1	SILLON EJECUTIVO	1	\$1,533.48	Pieza	\$1,533.48
5111000111-2	SILLON EJECUTIVO	1	\$1,526.73	Pieza	\$1,526.73
5111000111-3	SILLON EJECUTIVO	1	\$1,526.73	Pieza	\$1,526.73
5111000111-10	SILLON EJECUTIVO	1	\$5,200.06	Pieza	\$5,200.06
5111000111-11	SILLON EJECUTIVO	1	\$3,749.26	Pieza	\$3,749.26
5111000115-1	Soporte Para Televisor	1	\$1,972.00	Pieza	\$1,972.00
5111000098-8	TELEFONO	1	\$224.25	Pieza	\$224.25
5111000098-9	TELEFONO	1	\$224.25	Pieza	\$224.25
5111000098-10	TELEFONO	1	\$224.25	Pieza	\$224.25
5111000098-11	TELEFONO	1	\$224.25	Pieza	\$224.25
5111000098-12	TELEFONO	1	\$224.25	Pieza	\$224.25
5111000098-13	TELEFONO	1	\$224.25	Pieza	\$224.25
5111000098-14	TELEFONO	1	\$2,442.40	Pieza	\$2,442.40
5111000098-5	TELEFONO	1	\$4,939.61	Pieza	\$4,939.61
5111000098-6	TELEFONO	1	\$6,834.47	Pieza	\$6,834.47
5111000098-7	TELEFONO	1	\$9,918.00	Pieza	\$9,918.00
5111000098-1	TELEFONO	1	\$4,939.61	Pieza	\$4,939.61
5111000098-2	TELEFONO	1	\$4,939.61	Pieza	\$4,939.61
5111000098-3	TELEFONO	1	\$4,547.00	Pieza	\$4,547.00
5111000098-4	TELEFONO	1	\$5,120.81	Pieza	\$5,120.81
5111000106-1	VENTILADOR	1	\$6,091.65	Pieza	\$6,091.65



TRIBUNAL ESTATAL DE JUSTICIA ADMINISTRATIVA DE SAN LUIS POTOSÍ
ESTADO DE SAN LUIS POTOSÍ

Libro de Inventario de Bienes Muebles e Inmuebles
Al 31 de agosto de 2021

Usr: conty
Rep: rptActivosConac1

Fecha y 03/sep./2021
hora de Impresión 12:22 p. m.

NÚMERO DE INVENTARIO	DESCRIPCIÓN	CANTIDAD	COSTO UNITARIO	UNIDAD DE MEDIDA	MONTO
5121000008-1	FRIGOBAR	1	\$2,443.35	Pieza	\$2,443.35
5121000008-2	FRIGOBAR	1	\$4,436.28	Pieza	\$4,436.28
5151000007-3	COMPUTADORA DE MANO CON SISTEMA DE COMUNICACIÓN REMOTA	1	\$22,393.80	Pieza	\$22,393.80
5151000007-1	COMPUTADORA DE MANO CON SISTEMA DE COMUNICACIÓN REMOTA	1	\$22,393.80	Pieza	\$22,393.80
5151000007-2	COMPUTADORA DE MANO CON SISTEMA DE COMUNICACIÓN REMOTA	1	\$22,393.80	Pieza	\$22,393.80
5151000026-1	EQUIPO DE COMPUTO	1	\$5,704.00	Pieza	\$5,704.00
5151000026-2	EQUIPO DE COMPUTO	1	\$5,704.00	Pieza	\$5,704.00
5151000026-3	EQUIPO DE COMPUTO	1	\$5,704.00	Pieza	\$5,704.00
5151000026-4	EQUIPO DE COMPUTO	1	\$16,362.10	Pieza	\$16,362.10
5151000026-5	EQUIPO DE COMPUTO	1	\$16,362.10	Pieza	\$16,362.10
5151000026-99	EQUIPO DE COMPUTO	1	\$24,284.01	Pieza	\$24,284.01
5151000026-93	EQUIPO DE COMPUTO	1	\$21,011.00	Pieza	\$21,011.00
5151000026-94	EQUIPO DE COMPUTO	1	\$11,487.01	Pieza	\$11,487.01
5151000026-95	EQUIPO DE COMPUTO	1	\$18,148.00	Pieza	\$18,148.00
5151000026-96	EQUIPO DE COMPUTO	1	\$24,284.01	Pieza	\$24,284.01
5151000026-97	EQUIPO DE COMPUTO	1	\$24,284.01	Pieza	\$24,284.01
5151000026-98	EQUIPO DE COMPUTO	1	\$24,284.01	Pieza	\$24,284.01
5151000026-87	EQUIPO DE COMPUTO	1	\$14,558.00	Pieza	\$14,558.00
5151000026-88	EQUIPO DE COMPUTO	1	\$14,558.00	Pieza	\$14,558.00
5151000026-89	EQUIPO DE COMPUTO	1	\$14,558.00	Pieza	\$14,558.00
5151000026-90	EQUIPO DE COMPUTO	1	\$14,558.00	Pieza	\$14,558.00
5151000026-91	EQUIPO DE COMPUTO	1	\$14,558.00	Pieza	\$14,558.00
5151000026-92	EQUIPO DE COMPUTO	1	\$21,011.00	Pieza	\$21,011.00
5151000026-81	EQUIPO DE COMPUTO	1	\$14,558.00	Pieza	\$14,558.00



TRIBUNAL ESTATAL DE JUSTICIA ADMINISTRATIVA DE SAN LUIS POTOSÍ
ESTADO DE SAN LUIS POTOSÍ

Libro de Inventario de Bienes Muebles e Inmuebles
Al 31 de agosto de 2021

Usu: conty
Rep: rptActivosConac1

Fecha y hora de Impresión: 03/sep./2021 12:22 p. m.

NÚMERO DE INVENTARIO	DESCRIPCIÓN	CANTIDAD	COSTO UNITARIO	UNIDAD DE MEDIDA	MONTO
5151000026-82	EQUIPO DE COMPUTO	1	\$14,558.00	Pieza	\$14,558.00
5151000026-83	EQUIPO DE COMPUTO	1	\$14,558.00	Pieza	\$14,558.00
5151000026-84	EQUIPO DE COMPUTO	1	\$14,558.00	Pieza	\$14,558.00
5151000026-85	EQUIPO DE COMPUTO	1	\$14,558.00	Pieza	\$14,558.00
5151000026-86	EQUIPO DE COMPUTO	1	\$14,558.00	Pieza	\$14,558.00
5151000026-76	EQUIPO DE COMPUTO	1	\$15,989.94	Pieza	\$15,989.94
5151000026-77	EQUIPO DE COMPUTO	1	\$15,989.94	Pieza	\$15,989.94
5151000026-78	EQUIPO DE COMPUTO	1	\$15,989.92	Pieza	\$15,989.92
5151000026-24	EQUIPO DE COMPUTO	1	\$27,144.00	Pieza	\$27,144.00
5151000026-25	EQUIPO DE COMPUTO	1	\$10,999.00	Pieza	\$10,999.00
5151000026-26	EQUIPO DE COMPUTO	1	\$10,999.00	Pieza	\$10,999.00
5151000026-27	EQUIPO DE COMPUTO	1	\$13,971.00	Pieza	\$13,971.00
5151000026-18	EQUIPO DE COMPUTO	1	\$13,761.00	Pieza	\$13,761.00
5151000026-19	EQUIPO DE COMPUTO	1	\$13,761.00	Pieza	\$13,761.00
5151000026-20	EQUIPO DE COMPUTO	1	\$8,990.00	Pieza	\$8,990.00
5151000026-21	EQUIPO DE COMPUTO	1	\$9,772.96	Pieza	\$9,772.96
5151000026-22	EQUIPO DE COMPUTO	1	\$9,772.96	Pieza	\$9,772.96
5151000026-23	EQUIPO DE COMPUTO	1	\$9,772.96	Pieza	\$9,772.96
5151000026-12	EQUIPO DE COMPUTO	1	\$11,771.08	Pieza	\$11,771.08
5151000026-13	EQUIPO DE COMPUTO	1	\$11,771.08	Pieza	\$11,771.08
5151000026-14	EQUIPO DE COMPUTO	1	\$9,906.06	Pieza	\$9,906.06
5151000026-15	EQUIPO DE COMPUTO	1	\$13,409.00	Pieza	\$13,409.00
5151000026-16	EQUIPO DE COMPUTO	1	\$13,409.00	Pieza	\$13,409.00
5151000026-17	EQUIPO DE COMPUTO	1	\$13,409.00	Pieza	\$13,409.00



Usr: conty
Rep: rptActivosConact

TRIBUNAL ESTATAL DE JUSTICIA ADMINISTRATIVA DE SAN LUIS POTOSÍ

ESTADO DE SAN LUIS POTOSÍ
Libro de Inventario de Bienes Muebles e Inmuebles
Al 31 de agosto de 2021

Fecha y hora de Impresión | 03/sep./2021
12:22 p. m.

NÚMERO DE INVENTARIO	DESCRIPCIÓN	CANTIDAD	COSTO UNITARIO	UNIDAD DE MEDIDA	MONTO
5151000026-6	EQUIPO DE COMPUTO	1	\$5,704.00	Pieza	\$5,704.00
5151000026-7	EQUIPO DE COMPUTO	1	\$16,362.10	Pieza	\$16,362.10
5151000026-8	EQUIPO DE COMPUTO	1	\$9,210.67	Pieza	\$9,210.67
5151000026-9	EQUIPO DE COMPUTO	1	\$9,773.85	Pieza	\$9,773.85
5151000026-10	EQUIPO DE COMPUTO	1	\$7,992.97	Pieza	\$7,992.97
5151000026-11	EQUIPO DE COMPUTO	1	\$7,992.97	Pieza	\$7,992.97
5151000026-79	EQUIPO DE COMPUTO	1	\$136,299.00	Pieza	\$136,299.00
5151000026-80	EQUIPO DE COMPUTO	1	\$14,558.00	Pieza	\$14,558.00
5151000026-70	EQUIPO DE COMPUTO	1	\$15,989.94	Pieza	\$15,989.94
5151000026-71	EQUIPO DE COMPUTO	1	\$15,989.94	Pieza	\$15,989.94
5151000026-72	EQUIPO DE COMPUTO	1	\$15,989.94	Pieza	\$15,989.94
5151000026-73	EQUIPO DE COMPUTO	1	\$15,989.94	Pieza	\$15,989.94
5151000026-74	EQUIPO DE COMPUTO	1	\$15,989.94	Pieza	\$15,989.94
5151000026-75	EQUIPO DE COMPUTO	1	\$15,989.94	Pieza	\$15,989.94
5151000026-64	EQUIPO DE COMPUTO	1	\$15,989.94	Pieza	\$15,989.94
5151000026-65	EQUIPO DE COMPUTO	1	\$15,989.94	Pieza	\$15,989.94
5151000026-66	EQUIPO DE COMPUTO	1	\$15,989.94	Pieza	\$15,989.94
5151000026-67	EQUIPO DE COMPUTO	1	\$15,989.94	Pieza	\$15,989.94
5151000026-68	EQUIPO DE COMPUTO	1	\$15,989.94	Pieza	\$15,989.94
5151000026-69	EQUIPO DE COMPUTO	1	\$15,989.94	Pieza	\$15,989.94
5151000026-58	EQUIPO DE COMPUTO	1	\$23,646.60	Pieza	\$23,646.60
5151000026-59	EQUIPO DE COMPUTO	1	\$15,989.94	Pieza	\$15,989.94
5151000026-60	EQUIPO DE COMPUTO	1	\$15,989.94	Pieza	\$15,989.94
5151000026-61	EQUIPO DE COMPUTO	1	\$15,989.94	Pieza	\$15,989.94



TRIBUNAL ESTATAL DE JUSTICIA ADMINISTRATIVA DE SAN LUIS POTOSÍ
ESTADO DE SAN LUIS POTOSÍ

Libro de Inventario de Bienes Muebles e Inmuebles

Al 31 de agosto de 2021

Usu: conty

Rep: rptActivosConac1

Fecha y 03/sep/2021

hora de Impresión 12:22 p. m.

NÚMERO DE INVENTARIO	DESCRIPCIÓN	CANTIDAD	COSTO UNITARIO	UNIDAD DE MEDIDA	MONTO
5151000026-62	EQUIPO DE COMPUTO	1	\$15,989.94	Pieza	\$15,989.94
5151000026-63	EQUIPO DE COMPUTO	1	\$15,989.94	Pieza	\$15,989.94
5151000026-52	EQUIPO DE COMPUTO	1	\$13,998.00	Pieza	\$13,998.00
5151000026-53	EQUIPO DE COMPUTO	1	\$23,646.60	Pieza	\$23,646.60
5151000026-54	EQUIPO DE COMPUTO	1	\$23,646.60	Pieza	\$23,646.60
5151000026-55	EQUIPO DE COMPUTO	1	\$23,646.60	Pieza	\$23,646.60
5151000026-56	EQUIPO DE COMPUTO	1	\$23,646.60	Pieza	\$23,646.60
5151000026-57	EQUIPO DE COMPUTO	1	\$23,646.60	Pieza	\$23,646.60
5151000026-46	EQUIPO DE COMPUTO	1	\$5,928.20	Pieza	\$5,928.20
5151000026-47	EQUIPO DE COMPUTO	1	\$5,928.22	Pieza	\$5,928.22
5151000026-48	EQUIPO DE COMPUTO	1	\$16,095.00	Pieza	\$16,095.00
5151000026-49	EQUIPO DE COMPUTO	1	\$16,095.00	Pieza	\$16,095.00
5151000026-50	EQUIPO DE COMPUTO	1	\$16,095.00	Pieza	\$16,095.00
5151000026-51	EQUIPO DE COMPUTO	1	\$15,870.00	Pieza	\$15,870.00
5151000026-40	EQUIPO DE COMPUTO	1	\$13,971.00	Pieza	\$13,971.00
5151000026-41	EQUIPO DE COMPUTO	1	\$13,971.01	Pieza	\$13,971.01
5151000026-42	EQUIPO DE COMPUTO	1	\$5,928.20	Pieza	\$5,928.20
5151000026-43	EQUIPO DE COMPUTO	1	\$5,928.20	Pieza	\$5,928.20
5151000026-44	EQUIPO DE COMPUTO	1	\$5,928.20	Pieza	\$5,928.20
5151000026-45	EQUIPO DE COMPUTO	1	\$5,928.20	Pieza	\$5,928.20
5151000026-34	EQUIPO DE COMPUTO	1	\$13,971.00	Pieza	\$13,971.00
5151000026-35	EQUIPO DE COMPUTO	1	\$13,971.00	Pieza	\$13,971.00
5151000026-36	EQUIPO DE COMPUTO	1	\$13,971.01	Pieza	\$13,971.01
5151000026-37	EQUIPO DE COMPUTO	1	\$13,971.01	Pieza	\$13,971.01



Usr: conty
Rep: rptActivosConac1

TRIBUNAL ESTATAL DE JUSTICIA ADMINISTRATIVA DE SAN LUIS POTOSÍ ESTADO DE SAN LUIS POTOSÍ

Libro de Inventario de Bienes Muebles e Inmuebles
Al 31 de agosto de 2021

Fecha y hora de Impresión: 03/sep./2021 12:22 p. m.

NÚMERO DE INVENTARIO	DESCRIPCIÓN	CANTIDAD	COSTO UNITARIO	UNIDAD DE MEDIDA	MONTO
5151000026-38	EQUIPO DE COMPUTO	1	\$13,971.00	Pieza	\$13,971.00
5151000026-39	EQUIPO DE COMPUTO	1	\$13,971.01	Pieza	\$13,971.01
5151000026-28	EQUIPO DE COMPUTO	1	\$13,971.01	Pieza	\$13,971.01
5151000026-29	EQUIPO DE COMPUTO	1	\$13,971.00	Pieza	\$13,971.00
5151000026-30	EQUIPO DE COMPUTO	1	\$13,971.01	Pieza	\$13,971.01
5151000026-31	EQUIPO DE COMPUTO	1	\$13,971.01	Pieza	\$13,971.01
5151000026-32	EQUIPO DE COMPUTO	1	\$13,971.00	Pieza	\$13,971.00
5151000026-33	EQUIPO DE COMPUTO	1	\$13,971.01	Pieza	\$13,971.01
5191000187-1	ESCANER DIGITAL	1	\$9,993.59	Pieza	\$9,993.59
5191000187-2	ESCANER DIGITAL	1	\$15,127.28	Pieza	\$15,127.28
5191000187-3	ESCANER DIGITAL	1	\$18,234.01	Pieza	\$18,234.01
5191000187-4	ESCANER DIGITAL	1	\$22,028.40	Pieza	\$22,028.40
5191000187-5	ESCANER DIGITAL	1	\$19,024.00	Pieza	\$19,024.00
5151000044-1	IMPRESORA	1	\$2,898.52	Pieza	\$2,898.52
5151000044-8	IMPRESORA	1	\$3,908.60	Pieza	\$3,908.60
5151000044-9	IMPRESORA	1	\$4,999.00	Pieza	\$4,999.00
5151000044-2	IMPRESORA	1	\$3,793.85	Pieza	\$3,793.85
5151000044-3	IMPRESORA	1	\$1,913.81	Pieza	\$1,913.81
5151000044-4	IMPRESORA	1	\$2,499.00	Pieza	\$2,499.00
5151000044-5	IMPRESORA	1	\$3,799.00	Pieza	\$3,799.00
5151000044-6	IMPRESORA	1	\$2,499.00	Pieza	\$2,499.00
5151000044-7	IMPRESORA	1	\$2,499.00	Pieza	\$2,499.00
5151000042-1	IMPRESORA LASSER	1	\$4,999.00	Pieza	\$4,999.00
5151000066-3	MICROCOMPUTADORA PORTATIL -- LAPTOP--	1	\$16,105.50	Pieza	\$16,105.50



TRIBUNAL ESTATAL DE JUSTICIA ADMINISTRATIVA DE SAN LUIS POTOSÍ
ESTADO DE SAN LUIS POTOSÍ

Libro de Inventario de Bienes Muebles e Inmuebles

Al 31 de agosto de 2021

Usr. conty
Rep. rptActivosConac1

Fecha y 03/sep./2021
hora de Impresión 12:22 p. m.

NÚMERO DE INVENTARIO	DESCRIPCIÓN	CANTIDAD	COSTO UNITARIO	UNIDAD DE MEDIDA	MONTO
5151000066-4	MICROCOMPUTADORA PORTATIL -- LAPTOP--	1	\$16,105.50	Pieza	\$16,105.50
5151000066-5	MICROCOMPUTADORA PORTATIL -- LAPTOP--	1	\$16,105.50	Pieza	\$16,105.50
5151000066-6	MICROCOMPUTADORA PORTATIL -- LAPTOP--	1	\$14,839.60	Pieza	\$14,839.60
5151000066-7	MICROCOMPUTADORA PORTATIL -- LAPTOP--	1	\$14,905.83	Pieza	\$14,905.83
5151000066-8	MICROCOMPUTADORA PORTATIL -- LAPTOP--	1	\$13,499.00	Pieza	\$13,499.00
5151000066-1	MICROCOMPUTADORA PORTATIL -- LAPTOP--	1	\$5,999.50	Pieza	\$5,999.50
5151000066-2	MICROCOMPUTADORA PORTATIL -- LAPTOP--	1	\$5,999.50	Pieza	\$5,999.50
5151000125-1	MONITOR PARA COMPUTADORA	1	\$2,495.00	Pieza	\$2,495.00
5151000125-2	MONITOR PARA COMPUTADORA	1	\$2,470.00	Pieza	\$2,470.00
5151000125-3	MONITOR PARA COMPUTADORA	1	\$2,565.00	Pieza	\$2,565.00
5151000125-4	MONITOR PARA COMPUTADORA	1	\$2,575.00	Pieza	\$2,575.00
5151000125-5	MONITOR PARA COMPUTADORA	1	\$3,300.00	Pieza	\$3,300.00
5151000072-1	NO-BREAK	1	\$1,607.70	Pieza	\$1,607.70
5151000072-2	NO-BREAK	1	\$3,918.00	Pieza	\$3,918.00
5151000072-3	NO-BREAK	1	\$2,610.90	Pieza	\$2,610.90
5151000072-4	NO-BREAK	1	\$2,610.91	Pieza	\$2,610.91
5151000001-1	RELOJ CHECADOR DIGITAL	1	\$8,659.40	Pieza	\$8,659.40
5151000126-5	Switch De Red	1	\$14,500.00	Pieza	\$14,500.00
5151000126-6	Switch De Red	1	\$5,289.60	Pieza	\$5,289.60
5151000126-1	Switch De Red	1	\$1,378.76	Pieza	\$1,378.76
5151000126-2	Switch De Red	1	\$1,378.76	Pieza	\$1,378.76
5151000126-3	Switch De Red	1	\$1,723.00	Pieza	\$1,723.00
5151000126-4	Switch De Red	1	\$9,950.48	Pieza	\$9,950.48
5191000189-1	APARATO TELEFONICO	1	\$2,969.60	Pieza	\$2,969.60



Usr: conty
Rep: rptActivosConac1

TRIBUNAL ESTATAL DE JUSTICIA ADMINISTRATIVA DE SAN LUIS POTOSÍ
ESTADO DE SAN LUIS POTOSÍ
Libro de Inventario de Bienes Muebles e Inmuebles
Al 31 de agosto de 2021

Fecha y hora de Impresión 03/sep./2021
12:22 p. m.

NÚMERO DE INVENTARIO	DESCRIPCIÓN	CANTIDAD	COSTO UNITARIO	UNIDAD DE MEDIDA	MONTO
5191000007-1	ASPIRADORA	1	\$398.99	Pieza	\$398.99
5191000032-1	CIRCUITO CERRADO DE TELEVISIÓN	1	\$11,600.00	Pieza	\$11,600.00
5191000032-2	CIRCUITO CERRADO DE TELEVISIÓN	1	\$10,138.40	Pieza	\$10,138.40
5191000188-1	EQUIPO DE DESINFECCION ELECTRICO	1	\$11,484.00	Pieza	\$11,484.00
5191000190-3	SMART TV	1	\$17,313.25	Pieza	\$17,313.25
5191000190-4	SMART TV	1	\$17,313.25	Pieza	\$17,313.25
5191000190-1	SMART TV	1	\$17,313.25	Pieza	\$17,313.25
5191000190-2	SMART TV	1	\$17,313.25	Pieza	\$17,313.25
5191000183-1	VENTILADOR	1	\$764.19	Pieza	\$764.19
5291000124-1	Proyector	1	\$12,600.00	Pieza	\$12,600.00
5211000086-3	TELEVISIÓN	1	\$7,938.60	Pieza	\$7,938.60
5211000086-4	TELEVISIÓN	1	\$1,699.00	Pieza	\$1,699.00
5211000086-1	TELEVISIÓN	1	\$8,999.00	Pieza	\$8,999.00
5211000086-2	TELEVISIÓN	1	\$7,637.70	Pieza	\$7,637.70
5231000058-1	Camara de Vigilancia	1	\$3,323.40	Pieza	\$3,323.40
5231000058-2	Camara de Vigilancia	1	\$2,824.60	Pieza	\$2,824.60
5151000080-1	PROYECTOR MULTIMEDIA	1	\$15,983.55	Pieza	\$15,983.55
5291000125-1	Refrigerador	1	\$5,294.14	Pieza	\$5,294.14
5321000518-1	TERMÓMETRO ELECTRÓNICO DIGITAL	1	\$5,000.01	Pieza	\$5,000.01
5321000518-2	TERMÓMETRO ELECTRÓNICO DIGITAL	1	\$3,866.66	Pieza	\$3,866.66
5411000002-1	AUTOMOVILES	1	\$20,880.00	Pieza	\$20,880.00
5411000002-2	AUTOMOVILES	1	\$20,880.00	Pieza	\$20,880.00
5411000002-3	AUTOMOVILES	1	\$50,053.34	Pieza	\$50,053.34
5411000002-4	AUTOMOVILES	1	\$50,053.34	Pieza	\$50,053.34



TRIBUNAL ESTATAL DE JUSTICIA ADMINISTRATIVA DE SAN LUIS POTOSÍ
ESTADO DE SAN LUIS POTOSÍ

Libro de Inventario de Bienes Muebles e Inmuebles

Al 31 de agosto de 2021

Usu: conty

Rep: rptActivosConac1

Fecha y 03/sep./2021

hora de Impresión 12:22 p. m.

NÚMERO DE INVENTARIO	DESCRIPCIÓN	CANTIDAD	COSTO UNITARIO	UNIDAD DE MEDIDA	MONTO
5411000002-5	AUTOMOVILES	1	\$204,990.00	Pieza	\$204,990.00
5411000002-6	AUTOMOVILES	1	\$173,000.00	Pieza	\$173,000.00
5411000002-7	AUTOMOVILES	1	\$173,000.00	Pieza	\$173,000.00
5641000001-12	Sistemas de aire acondicionado, calefacción y de refrigeración industrial y comercial	1	\$7,125.00	Pieza	\$7,125.00
5641000001-13	Sistemas de aire acondicionado, calefacción y de refrigeración industrial y comercial	1	\$11,000.00	Pieza	\$11,000.00
5641000001-14	Sistemas de aire acondicionado, calefacción y de refrigeración industrial y comercial	1	\$11,000.00	Pieza	\$11,000.00
5641000001-15	Sistemas de aire acondicionado, calefacción y de refrigeración industrial y comercial	1	\$23,548.02	Pieza	\$23,548.02
5641000001-1	Sistemas de aire acondicionado, calefacción y de refrigeración industrial y comercial	1	\$13,299.01	Pieza	\$13,299.01
5641000001-2	Sistemas de aire acondicionado, calefacción y de refrigeración industrial y comercial	1	\$13,299.01	Pieza	\$13,299.01
5641000001-3	Sistemas de aire acondicionado, calefacción y de refrigeración industrial y comercial	1	\$13,299.01	Pieza	\$13,299.01
5641000001-4	Sistemas de aire acondicionado, calefacción y de refrigeración industrial y comercial	1	\$13,299.01	Pieza	\$13,299.01
5641000001-5	Sistemas de aire acondicionado, calefacción y de refrigeración industrial y comercial	1	\$13,299.01	Pieza	\$13,299.01
5641000001-6	Sistemas de aire acondicionado, calefacción y de refrigeración industrial y comercial	1	\$13,299.01	Pieza	\$13,299.01
5641000001-7	Sistemas de aire acondicionado, calefacción y de refrigeración industrial y comercial	1	\$13,299.01	Pieza	\$13,299.01
5641000001-8	Sistemas de aire acondicionado, calefacción y de refrigeración industrial y comercial	1	\$13,299.01	Pieza	\$13,299.01
5641000001-9	Sistemas de aire acondicionado, calefacción y de refrigeración industrial y comercial	1	\$13,299.01	Pieza	\$13,299.01
5641000001-10	Sistemas de aire acondicionado, calefacción y de refrigeración industrial y comercial	1	\$13,299.01	Pieza	\$13,299.01
5641000001-11	Sistemas de aire acondicionado, calefacción y de refrigeración industrial y comercial	1	\$5,696.06	Pieza	\$5,696.06
5641000001-16	Sistemas de aire acondicionado, calefacción y de refrigeración industrial y comercial	1	\$8,060.70	Pieza	\$8,060.70



TRIBUNAL ESTATAL DE JUSTICIA ADMINISTRATIVA DE SAN LUIS POTOSÍ
ESTADO DE SAN LUIS POTOSÍ

Libro de Inventario de Bienes Muebles e Inmuebles
Al 31 de agosto de 2021

Usu: conty
Rep: rptActivosConac1

Fecha y hora de Impresión | 03/sep./2021
12:22 p. m.

NÚMERO DE INVENTARIO	DESCRIPCIÓN	CANTIDAD	COSTO UNITARIO	UNIDAD DE MEDIDA	MONTO
5641000001-17	Sistemas de aire acondicionado, calefacción y de refrigeración industrial y comercial	1	\$5,750.00	Pieza	\$5,750.00
5651000008-1	APARATO TELEFÓNICO	1	\$7,308.00	Pieza	\$7,308.00
5651000008-2	APARATO TELEFÓNICO	1	\$2,850.12	Pieza	\$2,850.12
5651000063-1	RADIO ONDA CORTA Y/O LARGA (TRANSMISOR Y RECEPTOR)	1	\$1,490.00	Pieza	\$1,490.00
5661000087-6	REGULADOR CORRIENTE, VOLTAJE Y DE TENSIÓN	1	\$7,076.00	Pieza	\$7,076.00
5661000087-1	REGULADOR CORRIENTE, VOLTAJE Y DE TENSIÓN	1	\$2,160.00	Pieza	\$2,160.00
5661000087-2	REGULADOR CORRIENTE, VOLTAJE Y DE TENSIÓN	1	\$3,456.80	Pieza	\$3,456.80
5661000087-5	REGULADOR CORRIENTE, VOLTAJE Y DE TENSIÓN	1	\$7,076.00	Pieza	\$7,076.00
5691000302-1	HORNO MICROONDAS	1	\$808.69	Pieza	\$808.69
5911000001-2	SOFTWARE	1	\$210,000.00	Pieza	\$210,000.00
5911000001-3	SOFTWARE	1	\$210,000.00	Pieza	\$210,000.00
5911000001-4	SOFTWARE	1	\$10,000.00	Pieza	\$10,000.00
5911000001-5	SOFTWARE	1	\$5,000.00	Pieza	\$5,000.00
5911000001-6	SOFTWARE	1	\$5,000.00	Pieza	\$5,000.00
5911000001-7	SOFTWARE	1	\$5,000.00	Pieza	\$5,000.00
5911000001-8	SOFTWARE	1	\$5,000.00	Pieza	\$5,000.00
5911000001-9	SOFTWARE	1	\$5,904.40	Pieza	\$5,904.40
5971000001-1	LICENCIAS INFORMÁTICAS E INTELECTUALES	1	\$6,614.78	Pieza	\$6,614.78
5971000001-2	LICENCIAS INFORMÁTICAS E INTELECTUALES	1	\$11,658.95	Pieza	\$11,658.95

Número Total de Bienes: 374

Total de Montos: \$4,739,984.84

TRIBUNAL ESTATAL DE JUSTICIA ADMINISTRATIVA DE SAN LUIS POTOSÍ
Estado Analítico de Ingresos
Del 1 de Enero al 31 de Agosto de 2021

Rubro de Ingresos	Ingreso					Diferencia (6=5-1)
	Estimado	Ampliaciones y Reducciones	Modificado	Devengado	Recaudado	
	(1)	(2)	(3=1+2)	(4)	(5)	
Impuestos	0	0	0	0	0	0
Cuotas y Aportaciones de Seguridad Social	0	0	0	0	0	0
Contribuciones de Mejoras	0	0	0	0	0	0
Derechos	0	0	0	0	0	0
Productos	0	3,126	3,126	3,126	3,126	3,126
Aprovechamientos	0	0	0	0	0	0
Ingresos por Venta de Bienes, Prestación de Servicios y Otros Ingresos	0	0	0	0	0	0
Participaciones, Aportaciones, Convenios, Incentivos Derivados de la Colaboración Fiscal y Fondos Distintos de Aportaciones	0	0	0	0	0	0
Transferencias, Asignaciones, Subsidios y Subvenciones, y Pensiones y Jubilaciones	59,960,392	0	59,960,392	34,319,887	33,577,231	-26,383,161
Ingresos Derivados de Financiamientos	0	0	0	0	0	0
Total	59,960,392	3,126	59,963,518	34,323,014	33,580,358	-26,380,034
				Ingresos excedentes¹		-26,380,034

Estado Analítico de Ingresos Por Fuente de Financiamiento	Ingreso					Diferencia (6=5-1)
	Estimado	Ampliaciones y Reducciones	Modificado	Devengado	Recaudado	
	(1)	(2)	(3=1+2)	(4)	(5)	
Ingresos del Poder Ejecutivo Federal o Estatal y de los Municipios						
Impuestos	0	0	0	0	0	0
Cuotas y Aportaciones de Seguridad Social	0	0	0	0	0	0
Contribuciones de Mejoras	0	0	0	0	0	0
Derechos	0	0	0	0	0	0
Productos	0	0	0	0	0	0
Aprovechamientos	0	0	0	0	0	0
Participaciones, Aportaciones, Convenios, Incentivos Derivados de la Colaboración Fiscal y Fondos Distintos de Aportaciones	0	0	0	0	0	0
Transferencias, Asignaciones, Subsidios y Subvenciones, y Pensiones y Jubilaciones	0	0	0	0	0	0
Ingresos de los Entes Públicos de los Poderes Legislativo y Judicial, de los Órganos Autónomos y del Sector Paraestatal o Paramunicipal, así como de las Empresas Productivas del Estado						
Cuotas y Aportaciones de Seguridad Social	0	0	0	0	0	0
Productos	0	3,126	3,126	3,126	3,126	3,126
Ingresos por Venta de Bienes, Prestación de Servicios y Otros Ingresos	0	0	0	0	0	0
Transferencias, Asignaciones, Subsidios y Subvenciones, y Pensiones y Jubilaciones	59,960,392	0	59,960,392	34,319,887	33,577,231	-26,383,161
Ingresos derivados de financiamiento						
Ingresos Derivados de Financiamientos	0	0	0	0	0	0
Total	59,960,392	3,126	59,963,518	34,323,014	33,580,358	-26,380,034
				Ingresos excedentes		-26,380,034

LIC. MA. EUGENIA REYNA MASCORRO
MAGISTRADA PRESIDENTA

C. P. VÍCTOR MANUEL LOMELI GUERRERO
DIRECTOR DE ADMINISTRACIÓN Y FINANZAS



TRIBUNAL ESTATAL DE JUSTICIA ADMINISTRATIVA DE SAN LUIS POTOSÍ
ESTADO DE SAN LUIS POTOSÍ

Estado Analítico de Ingresos Presupuestales
Al 31/ago./2021

Usu: conty
Rep: rptEstadoPresupuestoIngresos

Fecha y 03/sep./2021
hora de Impresión 01:17 p. m.

Fuente de Ingresos		Ley de Ingresos Estimada	Ampliaciones / (Reducciones)	Ley de Ingresos Modificada	Ingresos Devengados	Ingresos Recaudados	Devengado Por Recaudar	Avance de Recaudación (Recaudación / Estimación)
51	PRODUCTOS DE TIPO CORRIENTE	\$0.00	\$3,126.46	\$3,126.46	\$3,126.46	\$3,126.46	\$0.00	100.00 %
	RENDIMIENTOS FINANCIEROS BANORTE- 0316563367	\$0.00	\$3,126.46	\$3,126.46	\$3,126.46	\$3,126.46	\$0.00	100.00 %
91	TRANSFERENCIAS INTERNAS Y ASIGNACIONES DEL SE	\$59,960,392.00	\$0.00	\$59,960,392.00	\$34,319,887.43	\$33,577,231.43	\$742,656.00	55.99 %
	CAPITULO 1000	\$31,729,996.00	\$0.00	\$31,729,996.00	\$19,978,615.45	\$19,978,615.45	\$0.00	62.96 %
	CAPITULO 2000	\$325,841.00	\$0.00	\$325,841.00	\$376,152.00	\$282,114.00	\$94,038.00	86.58 %
	CAPITULO 3000	\$3,803,708.00	\$0.00	\$3,803,708.00	\$2,594,471.19	\$1,945,853.19	\$648,618.00	51.15 %
	CAPITULO 1000 PSB	\$24,100,847.00	\$0.00	\$24,100,847.00	\$11,370,648.79	\$11,370,648.79	\$0.00	47.17 %
	Total	\$59,960,392.00	\$3,126.46	\$59,963,518.46	\$34,323,013.89	\$33,580,357.89	\$742,656.00	57.23 %

LIC. MA. EUGENIA REYNA MASCORRO
MAGISTRADA PRESIDENTA

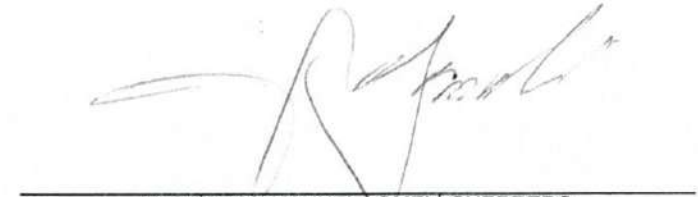
C.P. VICTOR MANUEL LOMELI GUERRERO
DIRECTOR DE ADMINISTRACION Y FINANZAS

TRIBUNAL ESTATAL DE JUSTICIA ADMINISTRATIVA DE SAN LUIS POTOSÍ
 Estado Analítico del Ejercicio del Presupuesto de Egresos
 Clasificación Administrativa
 Del 1 de Enero al 31 de Agosto de 2021

Concepto	Egresos					Subejercicio
	Aprobado	Ampliaciones/ (Reducciones)	Modificado	Devengado	Pagado	
	1	2	3 = (1 + 2)	4	5	
Sin Ramo/Dependencia	\$59,960,392	\$0	\$59,960,392	\$31,268,706	\$31,037,245	\$28,691,686
TRIBUNAL ESTATAL DE JUSTICIA ADMINISTRATIVA DE SAN LUIS POTOSÍ	\$59,960,392	\$0	\$59,960,392	\$31,268,706	\$31,037,245	\$28,691,686
Total del Gasto	\$59,960,392	\$0	\$59,960,392	\$31,268,706	\$31,037,245	\$28,691,686

LIC. MA. EUGENIA REYNA MASCORRO
 MAGISTRADA PRESIDENTA

C. P. VÍCTOR MANUEL LOMELÍ GUERRERO
 DIRECTOR DE ADMINISTRACION Y FINANZAS



TRIBUNAL ESTATAL DE JUSTICIA ADMINISTRATIVA DE SAN LUIS POTOSÍ
ESTADO DE SAN LUIS POTOSÍ

Estado Analítico del Ejercicio del Presupuesto de Egresos

Clasificación Administrativa - Orden de Gobierno

| Del 01/ene./2021 Al 31/ago./2021

Fecha y 07/sep./2021

hora de Impresión 01:59 p. m.

Usr: conty

Rep: rptEstadoPresupuestoEgresos_UA3_GB_SC

Concepto	Egresos					
	Aprobado	Ampliaciones / (Reducciones)	Modificado	Devengado	Pagado	Subejercicio
	1	2	3=(1+2)	4	5	6 = (3 - 4)
TOTAL DEL GASTO	\$59,960,392.00	\$0.00	\$59,960,392.00	\$31,268,705.98	\$31,037,245.49	\$28,691,686.02
ORGANOS AUTÓNOMOS	\$59,960,392.00	\$0.00	\$59,960,392.00	\$31,268,705.98	\$31,037,245.49	\$28,691,686.02



LIC. MA. EUGENIA REYNA MASCORRO

MAGISTRADA PRESIDENTA



C.P. VÍCTOR MANUEL LOMELÍ GUERRERO

DIRECTOR DE ADMINISTRACION Y FINANZAS



TRIBUNAL ESTATAL DE JUSTICIA ADMINISTRATIVA DE SAN LUIS POTOSÍ
ESTADO DE SAN LUIS POTOSÍ

Estado Analítico del Ejercicio del Presupuesto de Egresos

Clasificación Administrativa - Sector Paraestatal

Del 01/ene./2021 Al 31/ago./2021

Fecha y 03/sep./2021

hora de Impresión 01:18 p. m.

Usu: conly
Rep. rptEstadoPresupuestoEgresos_UA3_GB_SC

Concepto	Egresos					
	Aprobado	Ampliaciones / (Reducciones)	Modificado	Devengado	Pagado	Subejercicio
	1	2	3=(1+2)	4	5	6 = (3 - 4)

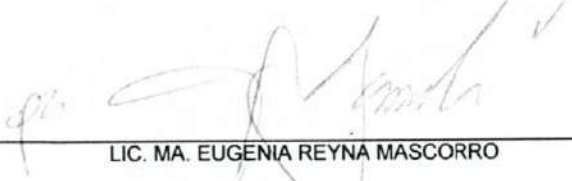

LIC. MA. EUGENIA REYNA MASCORRO
MAGISTRADA PRESIDENTA



C.P.VÍCTOR MANUEL LOMELÍ GUERRERO
DIRECTOR DE ADMINISTRACION Y FINANZAS

TRIBUNAL ESTATAL DE JUSTICIA ADMINISTRATIVA DE SAN LUIS POTOSÍ
Estado Analítico del Ejercicio del Presupuesto de Egresos
Clasificación Económica (por Tipo de Gasto)
Del 1 de Enero al 31 de Agosto de 2021

Concepto	Egresos					Subejercicio 6 = (3 - 4)
	Aprobado	Ampliaciones/ (Reducciones)	Modificado	Devengado	Pagado	
	1	2	3 = (1 + 2)	4	5	
Gasto Corriente	59,960,392	-23,317	59,937,075	31,245,389	31,013,928	28,691,686
Gasto de Capital	0	23,317	23,317	23,317	23,317	0
Amortización de la Deuda y Disminución de Pasivos	0	0	0	0	0	0
Pensiones y Jubilaciones	0	0	0	0	0	0
Participaciones	0	0	0	0	0	0
Total del Gasto	59,960,392	0	59,960,392	31,268,706	31,037,245	28,691,686

LIC. MA. EUGENIA REYNA MASCORRO
MAGISTRADA PRESIDENTA

C.P. VÍCTOR MANUEL LOMELÍ GUERRERO
DIRECTOR DE ADMINISTRACION Y FINANZAS

TRIBUNAL ESTATAL DE JUSTICIA ADMINISTRATIVA DE SAN LUIS POTOSÍ
 Estado Analítico del Ejercicio del Presupuesto de Egresos
 Clasificación por Objeto del Gasto (Capítulo y Concepto)
 Del 1 de Enero al 31 de Agosto de 2021

Concepto	Egresos					Subejercicio 6 = (3 - 4)
	Aprobado	Ampliaciones/ (Reducciones)	Modificado	Devengado	Pagado	
	1	2	3 = (1 + 2)	4	5	
Servicios Personales	55,830,843	0	55,830,843	28,883,985	28,811,760	26,946,858
Remuneraciones al Personal de Carácter Permanente	45,623,147	0	45,623,147	24,687,968	24,687,968	20,935,179
Remuneraciones al Personal de Carácter Transitorio	342,000	0	342,000	265,250	265,250	76,750
Remuneraciones Adicionales y Especiales	5,437,555	0	5,437,555	801,935	801,935	4,635,620
Seguridad Social	1,607,771	0	1,607,771	973,186	943,092	634,585
Otras Prestaciones Sociales y Económicas	2,820,370	0	2,820,370	2,155,647	2,113,515	664,723
Previsiones	0	0	0	0	0	0
Pago de Estímulos a Servidores Públicos	0	0	0	0	0	0
Materiales y Suministros	325,841	15,039	340,880	140,152	140,152	200,728
Materiales de Administración, Emisión de Documentos y Artículos Oficiales	160,000	-40,254	119,746	44,597	44,597	75,149
Alimentos y Utensilios	40,000	-3,793	36,207	15,682	15,682	20,525
Materias Primas y Materiales de Producción y Comercialización	0	0	0	0	0	0
Materiales y Artículos de Construcción y de Reparación	7,841	41,679	49,520	22,449	22,449	27,071
Productos Químicos, Farmacéuticos y de Laboratorio	6,000	-2,000	4,000	2,443	2,443	1,557
Combustibles, Lubricantes y Aditivos	80,000	0	80,000	26,130	26,130	53,870
Vestuario, Blancos, Prendas de Protección y Artículos Deportivos	5,000	0	5,000	0	0	5,000
Materiales y Suministros Para Seguridad	0	0	0	0	0	0
Herramientas, Refacciones y Accesorios Menores	27,000	19,408	46,408	28,852	28,852	17,556
Servicios Generales	3,803,708	-38,356	3,765,352	2,221,252	2,062,017	1,544,100
Servicios Básicos	780,712	-313	780,399	428,812	428,812	351,587
Servicios de Arrendamiento	1,680,972	-195,289	1,485,683	970,335	970,335	515,348
Servicios Profesionales, Científicos, Técnicos y Otros Servicios	60,000	1,600	61,600	45,642	45,642	15,958
Servicios Financieros, Bancarios y Comerciales	44,000	10,000	54,000	35,301	35,301	18,699
Servicios de Instalación, Reparación, Mantenimiento y Conservación	177,200	188,112	365,312	280,509	164,369	84,803
Servicios de Comunicación Social y Publicidad	10,000	-5,000	5,000	0	0	5,000
Servicios de Traslado y Viáticos	234,863	-52,946	181,917	35,944	35,944	145,973
Servicios Oficiales	80,000	-4,152	75,848	0	0	75,848
Otros Servicios Generales	735,961	19,632	755,593	424,709	381,614	330,884
Transferencias, Asignaciones, Subsidios y Otras Ayudas	0	0	0	0	0	0
Transferencias Internas y Asignaciones al Sector Público	0	0	0	0	0	0
Transferencias al Resto del Sector Público	0	0	0	0	0	0
Subsidios y Subvenciones	0	0	0	0	0	0
Ayudas Sociales	0	0	0	0	0	0
Pensiones y Jubilaciones	0	0	0	0	0	0
Transferencias a Fideicomisos, Mandatos y Otros Análogos	0	0	0	0	0	0
Transferencias a la Seguridad Social	0	0	0	0	0	0
Donativos	0	0	0	0	0	0
Transferencias al Exterior	0	0	0	0	0	0
Bienes Muebles, Inmuebles e Intangibles	0	23,317	23,317	23,317	23,317	0
Mobiliario y Equipo de Administración	0	9,165	9,165	9,165	9,165	0
Mobiliario y Equipo Educativo y Recreativo	0	0	0	0	0	0
Equipo e Instrumental Médico y de Laboratorio	0	0	0	0	0	0
Vehículos y Equipo de Transporte	0	0	0	0	0	0
Equipo de Defensa y Seguridad	0	0	0	0	0	0
Maquinaria, Otros Equipos y Herramientas	0	14,152	14,152	14,152	14,152	0
Activos Biológicos	0	0	0	0	0	0
Bienes Inmuebles	0	0	0	0	0	0
Activos Intangibles	0	0	0	0	0	0
Inversión Pública	0	0	0	0	0	0
Obra Pública en Bienes de Dominio Público	0	0	0	0	0	0
Obra Pública en Bienes Propios	0	0	0	0	0	0
Proyectos Productivos y Acciones de Fomento	0	0	0	0	0	0

TRIBUNAL ESTATAL DE JUSTICIA ADMINISTRATIVA DE SAN LUIS POTOSÍ
 Estado Analítico del Ejercicio del Presupuesto de Egresos
 Clasificación por Objeto del Gasto (Capítulo y Concepto)
 Del 1 de Enero al 31 de Agosto de 2021

Concepto	Egresos					Subejercicio 6 = (3 - 4)
	Aprobado	Ampliaciones/ (Reducciones)	Modificado	Devengado	Pagado	
	1	2	3 = (1 + 2)	4	5	
Inversiones Financieras y Otras Provisiones	0	0	0	0	0	0
Inversiones Para el Fomento de Actividades Productivas	0	0	0	0	0	0
Acciones y Participaciones de Capital	0	0	0	0	0	0
Compra de Títulos y Valores	0	0	0	0	0	0
Concesión de Préstamos	0	0	0	0	0	0
Inversiones en Fideicomisos, Mandatos y Otros Análogos	0	0	0	0	0	0
Otras Inversiones Financieras	0	0	0	0	0	0
Provisiones para Contingencias y Otras Erogaciones Especiales	0	0	0	0	0	0
Participaciones y Aportaciones	0	0	0	0	0	0
Participaciones	0	0	0	0	0	0
Aportaciones	0	0	0	0	0	0
Convenios	0	0	0	0	0	0
Deuda Pública	0	0	0	0	0	0
Amortización de la Deuda Pública	0	0	0	0	0	0
Intereses de la Deuda Pública	0	0	0	0	0	0
Comisiones de la Deuda Pública	0	0	0	0	0	0
Gastos de la Deuda Pública	0	0	0	0	0	0
Costo por Coberturas	0	0	0	0	0	0
Apoyos Financieros	0	0	0	0	0	0
Adeudos de Ejercicios Fiscales Anteriores (Adefas)	0	0	0	0	0	0
Total del Gasto	59,960,392	-0	59,960,392	31,268,706	31,037,245	28,691,686

LIC. MA. EUGENIA REYNA MASCORRO
 MAGISTRADA PRESIDENTA

C.P. VÍCTOR MANUEL LOMELI GUERRERO
 DIRECTOR DE ADMINISTRACION Y FINANZAS

TRIBUNAL ESTATAL DE JUSTICIA ADMINISTRATIVA DE SAN LUIS POTOSÍ
Estado Analítico del Ejercicio del Presupuesto de Egresos
Clasificación Funcional (Finalidad y Función)
Del 1 de Enero al 31 de Agosto de 2021

Concepto	Egresos					Subejercicio 6 = (3 - 4)
	Aprobado	Ampliaciones/ (Reducciones)	Modificado	Devengado	Pagado	
	1	2	3 = (1 + 2)	4	5	
Gobierno	59,960,392	0	59,960,392	31,268,706	31,037,245	28,691,686
Legislación			0			0
Justicia	59,960,392	0	59,960,392	31,268,706	31,037,245	28,691,686
Coordinación de la Política de Gobierno			0			0
Relaciones Exteriores			0			0
Asuntos Financieros y Hacendarios			0			0
Seguridad Nacional			0			0
Asuntos de Orden Público y de Seguridad Interior			0			0
Otros Servicios Generales			0			0
Desarrollo Social	0	0	0	0	0	0
Protección Ambiental			0			0
Vivienda y Servicios a la Comunidad			0			0
Salud			0			0
Recreación, Cultura y Otras Manifestaciones Sociales			0			0
Educación			0			0
Protección Social			0			0
Otros Asuntos Sociales			0			0
Desarrollo Económico	0	0	0	0	0	0
Asuntos Económicos, Comerciales y Laborales en General			0			0
Agropecuaria, Silvicultura, Pesca y Caza			0			0
Combustibles y Energía			0			0
Minería, Manufacturas y Construcción			0			0
Transporte			0			0
Comunicaciones			0			0
Turismo			0			0
Ciencia, Tecnología e Innovación			0			0
Otras Industrias y Otros Asuntos Económicos			0			0
Otras no Clasificadas en Funciones Anteriores	0	0	0	0	0	0
Transacciones de la Deuda Pública / Costo Financiero de la Deuda			0			0
Transferencias, Participaciones y Aportaciones entre Diferentes Niveles y Ordenes de Gobierno			0			0
Saneamiento del Sistema Financiero			0			0
Adeudos de Ejercicios Fiscales Anteriores			0			0
Total del Gasto	59,960,392	0	59,960,392	31,268,706	31,037,245	28,691,686

LIC. MA. EUGENIA REYNA MASCORRO
 MAGISTRADA PRESIDENTA

C.P. VÍCTOR MANUEL LOMELI GUERRERO
 DIRECTOR DE ADMINISTRACION Y FINANZAS



TRIBUNAL ESTATAL DE JUSTICIA ADMINISTRATIVA DE SAN LUIS POTOSÍ
ESTADO DE SAN LUIS POTOSÍ

Estado Analítico del Ejercicio del Presupuesto por Fuente de Financiamiento Del 01/ene./2021 Al 31/ago./2021

Usr: conty

Rep: rptEstadoAnalíticoPresupuestoEgresos_FF

Fecha y 07/sep./2021

hora de Impresión 02:00 p. m.

Ejercicio del Presupuesto	Egresos Aprobado Al 31/12/2021	Ampliaciones / (Reducciones)	Egresos Modificado	Egresos Comprometido	Egresos Devengado	Egresos Ejercido	Egresos Pagado	Subejercicio
261								
1000 SERVICIOS PERSONALES	\$55,830,843.00	\$0.00	\$55,830,843.00	\$28,883,985.45	\$28,883,985.45	\$28,811,759.90	\$28,811,759.90	\$26,946,857.55
1100 REMUNERACIONES AL PERSONAL DE CARÁCTER PERMANENTE	\$45,623,147.00	\$0.00	\$45,623,147.00	\$24,687,967.63	\$24,687,967.63	\$24,687,967.63	\$24,687,967.63	\$20,935,179.37
1130 Sueldos base al personal permanente	\$45,623,147.00	\$0.00	\$45,623,147.00	\$24,687,967.63	\$24,687,967.63	\$24,687,967.63	\$24,687,967.63	\$20,935,179.37
1131 Sueldos base al personal permanente	\$39,011,879.00	\$0.00	\$39,011,879.00	\$20,902,162.58	\$20,902,162.58	\$20,902,162.58	\$20,902,162.58	\$18,109,716.42
1132 COMPLEMENTO DE SUELDO	\$6,611,268.00	\$0.00	\$6,611,268.00	\$3,785,805.05	\$3,785,805.05	\$3,785,805.05	\$3,785,805.05	\$2,825,462.95
1200 REMUNERACIONES AL PERSONAL DE CARÁCTER TRANSITO	\$342,000.00	\$0.00	\$342,000.00	\$265,250.00	\$265,250.00	\$265,250.00	\$265,250.00	\$76,750.00
1210 Honorarios asimilables a salarios	\$342,000.00	\$0.00	\$342,000.00	\$265,250.00	\$265,250.00	\$265,250.00	\$265,250.00	\$76,750.00
1212 Honorarios asimilares a sueldos	\$342,000.00	\$0.00	\$342,000.00	\$265,250.00	\$265,250.00	\$265,250.00	\$265,250.00	\$76,750.00
1300 REMUNERACIONES ADICIONALES Y ESPECIALES	\$5,437,555.00	\$0.00	\$5,437,555.00	\$801,934.74	\$801,934.74	\$801,934.74	\$801,934.74	\$4,635,620.26
1320 Primas de vacaciones, dominical y gratificación de fin de año	\$5,437,555.00	\$0.00	\$5,437,555.00	\$801,934.74	\$801,934.74	\$801,934.74	\$801,934.74	\$4,635,620.26
1321 Primas de vacaciones, dominical y gratificación de fin de año	\$5,437,555.00	\$0.00	\$5,437,555.00	\$801,934.74	\$801,934.74	\$801,934.74	\$801,934.74	\$4,635,620.26
1400 SEGURIDAD SOCIAL	\$1,607,771.00	\$0.00	\$1,607,771.00	\$973,186.12	\$973,186.12	\$943,092.13	\$943,092.13	\$634,584.88
1410 Aportaciones de seguridad social	\$564,000.00	\$0.00	\$564,000.00	\$351,717.81	\$351,717.81	\$351,717.81	\$351,717.81	\$212,282.19
1411 Aportaciones de seguridad social	\$564,000.00	\$0.00	\$564,000.00	\$351,717.81	\$351,717.81	\$351,717.81	\$351,717.81	\$212,282.19
1420 Aportaciones a fondos de vivienda	\$745,559.00	\$0.00	\$745,559.00	\$477,845.61	\$477,845.61	\$447,751.62	\$447,751.62	\$267,713.39
1421 Aportaciones a fondos de vivienda	\$745,559.00	\$0.00	\$745,559.00	\$477,845.61	\$477,845.61	\$447,751.62	\$447,751.62	\$267,713.39
1430 Aportaciones al sistema para el retiro	\$298,212.00	\$0.00	\$298,212.00	\$143,622.70	\$143,622.70	\$143,622.70	\$143,622.70	\$154,589.30
1431 Aportaciones al sistema para el retiro	\$298,212.00	\$0.00	\$298,212.00	\$143,622.70	\$143,622.70	\$143,622.70	\$143,622.70	\$154,589.30
1500 OTRAS PRESTACIONES SOCIALES Y ECONÓMICAS	\$2,820,370.00	\$0.00	\$2,820,370.00	\$2,155,646.96	\$2,155,646.96	\$2,113,515.40	\$2,113,515.40	\$664,723.04
1530 Prestaciones y haberes de retiro	\$1,043,772.00	\$0.00	\$1,043,772.00	\$668,983.44	\$668,983.44	\$626,851.88	\$626,851.88	\$374,788.56
1531 Prestaciones y haberes de retiro	\$1,043,772.00	\$0.00	\$1,043,772.00	\$668,983.44	\$668,983.44	\$626,851.88	\$626,851.88	\$374,788.56
1540 Prestaciones contractuales	\$1,776,598.00	\$0.00	\$1,776,598.00	\$1,486,663.52	\$1,486,663.52	\$1,486,663.52	\$1,486,663.52	\$289,934.48
1541 AYUDA PARA TRANSPORTE, DESPENSA BUROCRATAS DE CI	\$282,000.00	\$0.00	\$282,000.00	\$181,996.67	\$181,996.67	\$181,996.67	\$181,996.67	\$100,003.33
1542 BONO DE EQUILIBRIO BUROCRATAS CONFIANZA	\$1,494,598.00	\$0.00	\$1,494,598.00	\$1,304,666.85	\$1,304,666.85	\$1,304,666.85	\$1,304,666.85	\$189,931.15
2000 MATERIALES Y SUMINISTROS	\$325,841.00	\$15,038.83	\$340,879.83	\$140,151.71	\$140,151.71	\$140,151.71	\$140,151.71	\$200,728.12
2100 MATERIALES DE ADMINISTRACIÓN, EMISIÓN DE DOCUMENTI	\$160,000.00	-\$40,254.19	\$119,745.81	\$44,596.74	\$44,596.74	\$44,596.74	\$44,596.74	\$75,149.07
2110 Materiales, útiles y equipos menores de oficina	\$100,000.00	-\$21,478.89	\$78,521.11	\$37,574.25	\$37,574.25	\$37,574.25	\$37,574.25	\$40,946.86
2111 Materiales, útiles y equipos menores de oficina	\$100,000.00	-\$21,478.89	\$78,521.11	\$37,574.25	\$37,574.25	\$37,574.25	\$37,574.25	\$40,946.86
2140 Materiales, útiles y equipos menores de tecnologías de la informar	\$20,000.00	-\$16,461.17	\$3,538.83	\$3,203.07	\$3,203.07	\$3,203.07	\$3,203.07	\$335.76
2141 Materiales, útiles y equipos menores de tecnologías de la informar	\$20,000.00	-\$16,461.17	\$3,538.83	\$3,203.07	\$3,203.07	\$3,203.07	\$3,203.07	\$335.76

Ejercicio del Presupuesto		Egresos Aprobado Al 31/12/2021	Ampliaciones / (Reducciones)	Egresos Modificado	Egresos Comprometido	Egresos Devengado	Egresos Ejercido	Egresos Pagado	Subejercicio
2150	Material impreso e información digital	\$5,000.00	\$0.00	\$5,000.00	\$0.00	\$0.00	\$0.00	\$0.00	\$5,000.00
2151	Material impreso e información digital	\$5,000.00	\$0.00	\$5,000.00	\$0.00	\$0.00	\$0.00	\$0.00	\$5,000.00
2160	Material de limpieza	\$35,000.00	-\$2,314.13	\$32,685.87	\$3,819.42	\$3,819.42	\$3,819.42	\$3,819.42	\$28,866.45
2161	Material de limpieza	\$35,000.00	-\$2,314.13	\$32,685.87	\$3,819.42	\$3,819.42	\$3,819.42	\$3,819.42	\$28,866.45
2200	ALIMENTOS Y UTENSILIOS	\$40,000.00	-\$3,793.38	\$36,206.62	\$15,681.69	\$15,681.69	\$15,681.69	\$15,681.69	\$20,524.93
2210	Productos alimenticios para personas	\$40,000.00	-\$4,379.25	\$35,620.75	\$15,449.19	\$15,449.19	\$15,449.19	\$15,449.19	\$20,171.56
2211	Productos alimenticios para personas	\$30,000.00	-\$2,074.88	\$27,925.12	\$15,449.19	\$15,449.19	\$15,449.19	\$15,449.19	\$12,475.93
2212	ALIMENTACION EN EVENTOS OFICIALES	\$10,000.00	-\$2,304.37	\$7,695.63	\$0.00	\$0.00	\$0.00	\$0.00	\$7,695.63
2230	Utensilios para el servicio de alimentación	\$0.00	\$585.87	\$585.87	\$232.50	\$232.50	\$232.50	\$232.50	\$353.37
2231	Utensilios para el servicio de alimentación	\$0.00	\$585.87	\$585.87	\$232.50	\$232.50	\$232.50	\$232.50	\$353.37
2400	MATERIALES Y ARTÍCULOS DE CONSTRUCCIÓN Y DE REPAR	\$7,841.00	\$41,678.52	\$49,519.52	\$22,448.86	\$22,448.86	\$22,448.86	\$22,448.86	\$27,070.66
2440	Madera y productos de madera	\$0.00	\$210.01	\$210.01	\$210.01	\$210.01	\$210.01	\$210.01	\$0.00
2441	Madera y productos de madera	\$0.00	\$210.01	\$210.01	\$210.01	\$210.01	\$210.01	\$210.01	\$0.00
2450	Vidrio y productos de vidrio	\$0.00	\$8,250.01	\$8,250.01	\$8,250.01	\$8,250.01	\$8,250.01	\$8,250.01	\$0.00
2451	Vidrio y productos de vidrio	\$0.00	\$8,250.01	\$8,250.01	\$8,250.01	\$8,250.01	\$8,250.01	\$8,250.01	\$0.00
2460	Material eléctrico y electrónico	\$6,841.00	\$32,040.50	\$38,881.50	\$12,070.30	\$12,070.30	\$12,070.30	\$12,070.30	\$26,811.20
2461	Material eléctrico y electrónico	\$6,841.00	\$32,040.50	\$38,881.50	\$12,070.30	\$12,070.30	\$12,070.30	\$12,070.30	\$26,811.20
2470	Artículos metálicos para la construcción	\$0.00	\$123.00	\$123.00	\$123.00	\$123.00	\$123.00	\$123.00	\$0.00
2471	Artículos metálicos para la construcción	\$0.00	\$123.00	\$123.00	\$123.00	\$123.00	\$123.00	\$123.00	\$0.00
2480	Materiales complementarios	\$0.00	\$1,055.00	\$1,055.00	\$1,055.00	\$1,055.00	\$1,055.00	\$1,055.00	\$0.00
2481	Materiales complementarios	\$0.00	\$1,055.00	\$1,055.00	\$1,055.00	\$1,055.00	\$1,055.00	\$1,055.00	\$0.00
2490	Otros materiales y artículos de construcción y reparación	\$1,000.00	\$0.00	\$1,000.00	\$740.54	\$740.54	\$740.54	\$740.54	\$259.46
2491	Otros materiales y artículos de construcción y reparación	\$1,000.00	\$0.00	\$1,000.00	\$740.54	\$740.54	\$740.54	\$740.54	\$259.46
2500	PRODUCTOS QUÍMICOS, FARMACÉUTICOS Y DE LABORATOF	\$6,000.00	-\$2,000.00	\$4,000.00	\$2,442.89	\$2,442.89	\$2,442.89	\$2,442.89	\$1,557.11
2530	Medicinas y productos farmacéuticos	\$1,000.00	\$0.00	\$1,000.00	\$188.20	\$188.20	\$188.20	\$188.20	\$811.80
2531	Medicinas y productos farmacéuticos	\$1,000.00	\$0.00	\$1,000.00	\$188.20	\$188.20	\$188.20	\$188.20	\$811.80
2560	Fibras sintéticas, hules, plásticos y derivados	\$5,000.00	-\$2,000.00	\$3,000.00	\$2,254.69	\$2,254.69	\$2,254.69	\$2,254.69	\$745.31
2561	Fibras sintéticas, hules, plásticos y derivados	\$5,000.00	-\$2,000.00	\$3,000.00	\$2,254.69	\$2,254.69	\$2,254.69	\$2,254.69	\$745.31
2600	COMBUSTIBLES, LUBRICANTES Y ADITIVOS	\$80,000.00	\$0.00	\$80,000.00	\$26,130.01	\$26,130.01	\$26,130.01	\$26,130.01	\$53,869.99
2610	Combustibles, lubricantes y aditivos	\$80,000.00	\$0.00	\$80,000.00	\$26,130.01	\$26,130.01	\$26,130.01	\$26,130.01	\$53,869.99
2611	Combustibles, lubricantes y aditivos	\$80,000.00	\$0.00	\$80,000.00	\$26,130.01	\$26,130.01	\$26,130.01	\$26,130.01	\$53,869.99
2700	VESTUARIO, BLANCOS, PRENDAS DE PROTECCIÓN Y ARTÍCI	\$5,000.00	\$0.00	\$5,000.00	\$0.00	\$0.00	\$0.00	\$0.00	\$5,000.00



TRIBUNAL ESTATAL DE JUSTICIA ADMINISTRATIVA DE SAN LUIS POTOSÍ

ESTADO DE SAN LUIS POTOSÍ

Estado Analítico del Ejercicio del Presupuesto por Fuente de Financiamiento Del 01/ene./2021 Al 31/ago./2021

Fecha y | 07/sep./2021

Usr: conty

Rep: rptEstadoAnaliticoPresupuestoEgresos_FF

hora de Impresión | 02:00 p. m.

Ejercicio del Presupuesto		Egresos Aprobado Al 31/12/2021	Ampliaciones / (Reducciones)	Egresos Modificado	Egresos Comprometido	Egresos Devengado	Egresos Ejercido	Egresos Pagado	Subejercicio
2720	Prendas de seguridad y protección personal	\$5,000.00	\$0.00	\$5,000.00	\$0.00	\$0.00	\$0.00	\$0.00	\$5,000.00
2721	Prendas de seguridad y protección personal	\$5,000.00	\$0.00	\$5,000.00	\$0.00	\$0.00	\$0.00	\$0.00	\$5,000.00
2900	HERRAMIENTAS, REFACCIONES Y ACCESORIOS MENORES	\$27,000.00	\$19,407.88	\$46,407.88	\$28,851.52	\$28,851.52	\$28,851.52	\$28,851.52	\$17,556.36
2910	Herramientas menores	\$0.00	\$1,229.00	\$1,229.00	\$1,229.00	\$1,229.00	\$1,229.00	\$1,229.00	\$0.00
2911	Herramientas menores	\$0.00	\$1,229.00	\$1,229.00	\$1,229.00	\$1,229.00	\$1,229.00	\$1,229.00	\$0.00
2920	Refacciones y accesorios menores de edificios	\$2,000.00	\$0.00	\$2,000.00	\$162.40	\$162.40	\$162.40	\$162.40	\$1,837.60
2921	Refacciones y accesorios menores de edificios	\$2,000.00	\$0.00	\$2,000.00	\$162.40	\$162.40	\$162.40	\$162.40	\$1,837.60
2930	Refacciones y accesorios menores de mobiliario y equipo de admi	\$5,000.00	-\$1,839.92	\$3,160.08	\$526.35	\$526.35	\$526.35	\$526.35	\$2,633.73
2931	Refacciones y accesorios menores de mobiliario y equipo de admi	\$5,000.00	-\$1,839.92	\$3,160.08	\$526.35	\$526.35	\$526.35	\$526.35	\$2,633.73
2940	Refacciones y accesorios menores de equipo de cómputo y tecnol	\$11,000.00	\$7,545.40	\$18,545.40	\$13,066.40	\$13,066.40	\$13,066.40	\$13,066.40	\$5,479.00
2941	Refacciones y accesorios menores de equipo de cómputo y tecnol	\$11,000.00	\$7,545.40	\$18,545.40	\$13,066.40	\$13,066.40	\$13,066.40	\$13,066.40	\$5,479.00
2950	Refacciones y accesorios menores de equipo de transporte	\$5,000.00	\$0.00	\$5,000.00	\$393.97	\$393.97	\$393.97	\$393.97	\$4,606.03
2951	Refacciones y accesorios menores de equipo de transporte	\$5,000.00	\$0.00	\$5,000.00	\$393.97	\$393.97	\$393.97	\$393.97	\$4,606.03
2990	Refacciones y accesorios menores otros bienes muebles	\$4,000.00	\$12,473.40	\$16,473.40	\$13,473.40	\$13,473.40	\$13,473.40	\$13,473.40	\$3,000.00
2991	Refacciones y accesorios menores otros bienes muebles	\$4,000.00	\$12,473.40	\$16,473.40	\$13,473.40	\$13,473.40	\$13,473.40	\$13,473.40	\$3,000.00
3000	SERVICIOS GENERALES	\$3,803,708.00	\$13,382.57	\$3,817,090.57	\$2,240,391.82	\$2,221,251.82	\$2,178,156.82	\$2,062,016.88	\$1,595,838.75
3100	SERVICIOS BÁSICOS	\$780,712.00	\$8,593.51	\$789,305.51	\$447,951.87	\$428,811.87	\$428,811.87	\$428,811.87	\$360,493.64
3110	Energía eléctrica	\$200,000.00	-\$9,165.00	\$190,835.00	\$87,240.00	\$87,240.00	\$87,240.00	\$87,240.00	\$103,595.00
3111	Energía eléctrica	\$200,000.00	-\$9,165.00	\$190,835.00	\$87,240.00	\$87,240.00	\$87,240.00	\$87,240.00	\$103,595.00
3140	Telefonía tradicional	\$22,032.00	\$0.00	\$22,032.00	\$11,404.00	\$11,404.00	\$11,404.00	\$11,404.00	\$10,628.00
3141	Telefonía tradicional	\$22,032.00	\$0.00	\$22,032.00	\$11,404.00	\$11,404.00	\$11,404.00	\$11,404.00	\$10,628.00
3170	Servicios de acceso de Internet, redes y procesamiento de inform	\$503,680.00	\$17,758.51	\$521,438.51	\$319,644.31	\$300,504.31	\$300,504.31	\$300,504.31	\$220,934.20
3171	Servicios de acceso de Internet, redes y procesamiento de inform	\$503,680.00	\$17,758.51	\$521,438.51	\$319,644.31	\$300,504.31	\$300,504.31	\$300,504.31	\$220,934.20
3180	Servicios postales y telegráficos	\$55,000.00	\$0.00	\$55,000.00	\$29,663.56	\$29,663.56	\$29,663.56	\$29,663.56	\$25,336.44
3182	Servicios postales	\$55,000.00	\$0.00	\$55,000.00	\$29,663.56	\$29,663.56	\$29,663.56	\$29,663.56	\$25,336.44
3200	SERVICIOS DE ARRENDAMIENTO	\$1,680,972.00	-\$149,059.23	\$1,531,912.77	\$970,335.29	\$970,335.29	\$970,335.29	\$970,335.29	\$561,577.48
3220	Arrendamiento de edificios	\$1,530,972.00	-\$126,264.00	\$1,404,708.00	\$894,383.32	\$894,383.32	\$894,383.32	\$894,383.32	\$510,324.68
3221	Arrendamiento de edificios	\$1,530,972.00	-\$126,264.00	\$1,404,708.00	\$894,383.32	\$894,383.32	\$894,383.32	\$894,383.32	\$510,324.68
3230	Arrendamiento de mobiliario y equipo de administración, educacio	\$150,000.00	-\$22,795.23	\$127,204.77	\$75,951.97	\$75,951.97	\$75,951.97	\$75,951.97	\$51,252.80
3231	Arrendamiento de mobiliario y equipo de administración, educacio	\$150,000.00	-\$22,795.23	\$127,204.77	\$75,951.97	\$75,951.97	\$75,951.97	\$75,951.97	\$51,252.80
3300	SERVICIOS PROFESIONALES, CIENTÍFICOS, TÉCNICOS Y OTF	\$60,000.00	\$1,600.00	\$61,600.00	\$45,641.85	\$45,641.85	\$45,641.85	\$45,641.85	\$15,958.15
3330	Servicios de consultoría administrativa, procesos, técnica y en tec	\$0.00	\$1,600.00	\$1,600.00	\$1,600.00	\$1,600.00	\$1,600.00	\$1,600.00	\$0.00



TRIBUNAL ESTATAL DE JUSTICIA ADMINISTRATIVA DE SAN LUIS POTOSÍ

ESTADO DE SAN LUIS POTOSÍ

Estado Analítico del Ejercicio del Presupuesto por Fuente de Financiamiento Del 01/ene./2021 Al 31/ago./2021

Fecha y 07/sep./2021

hora de Impresión 02:00 p. m.

Usr: conty

Rep: rptEstadoAnaliticoPresupuestoEgresos_FF

Ejercicio del Presupuesto		Egresos Aprobado Al 31/12/2021	Ampliaciones / (Reducciones)	Egresos Modificado	Egresos Comprometido	Egresos Devengado	Egresos Ejercido	Egresos Pagado	Subejercicio
3331	Servicios de consultoría administrativa, procesos, técnica y en tec	\$0.00	\$1,600.00	\$1,600.00	\$1,600.00	\$1,600.00	\$1,600.00	\$1,600.00	\$0.00
3340	Servicios de capacitación	\$50,000.00	\$0.00	\$50,000.00	\$40,094.03	\$40,094.03	\$40,094.03	\$40,094.03	\$9,905.97
3341	Servicios de capacitación	\$50,000.00	\$0.00	\$50,000.00	\$40,094.03	\$40,094.03	\$40,094.03	\$40,094.03	\$9,905.97
3380	Servicios de apoyo administrativo, traducción, fotocopiado e impre	\$10,000.00	\$0.00	\$10,000.00	\$3,947.82	\$3,947.82	\$3,947.82	\$3,947.82	\$6,052.18
3361	Servicios de apoyo administrativo, fotocopiado e impresión	\$10,000.00	\$0.00	\$10,000.00	\$3,947.82	\$3,947.82	\$3,947.82	\$3,947.82	\$6,052.18
3400	SERVICIOS FINANCIEROS, BANCARIOS Y COMERCIALES	\$44,000.00	\$10,000.00	\$54,000.00	\$35,300.93	\$35,300.93	\$35,300.93	\$35,300.93	\$18,699.07
3410	Servicios financieros y bancarios	\$12,000.00	\$0.00	\$12,000.00	\$4,533.29	\$4,533.29	\$4,533.29	\$4,533.29	\$7,466.71
3411	Servicios financieros y bancarios	\$12,000.00	\$0.00	\$12,000.00	\$4,533.29	\$4,533.29	\$4,533.29	\$4,533.29	\$7,466.71
3450	Seguro de bienes patrimoniales	\$32,000.00	\$0.00	\$32,000.00	\$30,767.64	\$30,767.64	\$30,767.64	\$30,767.64	\$1,232.36
3451	Seguro de bienes patrimoniales	\$32,000.00	\$0.00	\$32,000.00	\$30,767.64	\$30,767.64	\$30,767.64	\$30,767.64	\$1,232.36
3470	Fletes y maniobras	\$0.00	\$10,000.00	\$10,000.00	\$0.00	\$0.00	\$0.00	\$0.00	\$10,000.00
3471	Fletes y maniobras	\$0.00	\$10,000.00	\$10,000.00	\$0.00	\$0.00	\$0.00	\$0.00	\$10,000.00
3500	SERVICIOS DE INSTALACIÓN, REPARACIÓN, MANTENIMIENTO	\$177,200.00	\$184,714.73	\$361,914.73	\$280,508.92	\$280,508.92	\$280,508.92	\$184,368.98	\$81,405.81
3510	Conservación y mantenimiento menor de inmuebles	\$10,000.00	\$169,096.00	\$179,096.00	\$172,978.99	\$172,978.99	\$172,978.99	\$56,839.05	\$6,117.01
3511	Conservación y mantenimiento menor de inmuebles	\$10,000.00	\$169,096.00	\$179,096.00	\$172,978.99	\$172,978.99	\$172,978.99	\$56,839.05	\$6,117.01
3520	Instalación, reparación y mantenimiento de mobiliario y equipo de	\$10,000.00	\$0.00	\$10,000.00	\$0.00	\$0.00	\$0.00	\$0.00	\$10,000.00
3521	Instalación, reparación y mantenimiento de mobiliario y equipo de	\$10,000.00	\$0.00	\$10,000.00	\$0.00	\$0.00	\$0.00	\$0.00	\$10,000.00
3530	Instalación, reparación y mantenimiento de equipo de cómputo y b	\$10,000.00	\$0.00	\$10,000.00	\$4,817.20	\$4,817.20	\$4,817.20	\$4,817.20	\$5,182.80
3531	Instalación, reparación y mantenimiento de equipo de cómputo y b	\$10,000.00	\$0.00	\$10,000.00	\$4,817.20	\$4,817.20	\$4,817.20	\$4,817.20	\$5,182.80
3550	Reparación y mantenimiento de equipo de transporte	\$30,000.00	\$0.00	\$30,000.00	\$8,582.00	\$8,582.00	\$8,582.00	\$8,582.00	\$21,418.00
3551	Reparación y mantenimiento de equipo de transporte	\$30,000.00	\$0.00	\$30,000.00	\$8,582.00	\$8,582.00	\$8,582.00	\$8,582.00	\$21,418.00
3570	Instalación, reparación y mantenimiento de maquinaria, otros equi	\$10,000.00	\$7,275.77	\$17,275.77	\$17,275.77	\$17,275.77	\$17,275.77	\$17,275.77	\$0.00
3571	Instalación, reparación y mantenimiento de maquinaria, otros equi	\$10,000.00	\$7,275.77	\$17,275.77	\$17,275.77	\$17,275.77	\$17,275.77	\$17,275.77	\$0.00
3580	Servicios de limpieza y manejo de desechos	\$97,200.00	\$8,342.96	\$105,542.96	\$73,142.96	\$73,142.96	\$73,142.96	\$73,142.96	\$32,400.00
3581	Servicios de limpieza y manejo de desechos	\$97,200.00	\$8,342.96	\$105,542.96	\$73,142.96	\$73,142.96	\$73,142.96	\$73,142.96	\$32,400.00
3590	Servicios de jardinería y fumigación	\$10,000.00	\$0.00	\$10,000.00	\$3,712.00	\$3,712.00	\$3,712.00	\$3,712.00	\$6,288.00
3591	Servicios de jardinería y fumigación	\$10,000.00	\$0.00	\$10,000.00	\$3,712.00	\$3,712.00	\$3,712.00	\$3,712.00	\$6,288.00
3600	SERVICIOS DE COMUNICACIÓN SOCIAL Y PUBLICIDAD	\$10,000.00	-\$5,000.00	\$5,000.00	\$0.00	\$0.00	\$0.00	\$0.00	\$5,000.00
3610	Difusión por radio, televisión y otros medios de mensajes sobre pr	\$10,000.00	-\$5,000.00	\$5,000.00	\$0.00	\$0.00	\$0.00	\$0.00	\$5,000.00
3611	Difusión por radio, televisión y otros medios de mensajes sobre pr	\$10,000.00	-\$5,000.00	\$5,000.00	\$0.00	\$0.00	\$0.00	\$0.00	\$5,000.00
3700	SERVICIOS DE TRASLADOS Y VIÁTICOS	\$234,863.00	-\$52,946.44	\$181,916.56	\$35,943.96	\$35,943.96	\$35,943.96	\$35,943.96	\$145,972.60
3710	Pasajes aéreos	\$115,000.00	-\$40,519.99	\$74,480.01	\$12,643.00	\$12,643.00	\$12,643.00	\$12,643.00	\$61,837.01



TRIBUNAL ESTATAL DE JUSTICIA ADMINISTRATIVA DE SAN LUIS POTOSÍ
ESTADO DE SAN LUIS POTOSÍ

Estado Analítico del Ejercicio del Presupuesto por Fuente de Financiamiento Del 01/ene./2021 Al 31/ago./2021

Fecha y 07/sep./2021

Usu: conty

Rep: rptEstadoAnaliticoPresupuestoEgresos_FF

hora de Impresión 02:00 p. m.

Ejercicio del Presupuesto		Egresos Aprobado Al 31/12/2021	Ampliaciones / (Reducciones)	Egresos Modificado	Egresos Comprometido	Egresos Devengado	Egresos Ejercido	Egresos Pagado	Subejercicio
3711	Pasajes aéreos	\$115,000.00	-\$40,519.99	\$74,480.01	\$12,643.00	\$12,643.00	\$12,643.00	\$12,643.00	\$61,837.01
3720	Pasajes terrestres	\$18,863.00	\$0.00	\$18,863.00	\$0.00	\$0.00	\$0.00	\$0.00	\$18,863.00
3721	Pasajes terrestres	\$18,863.00	\$0.00	\$18,863.00	\$0.00	\$0.00	\$0.00	\$0.00	\$18,863.00
3750	Viáticos en el país	\$90,000.00	-\$7,426.45	\$82,573.55	\$23,300.96	\$23,300.96	\$23,300.96	\$23,300.96	\$59,272.59
3751	Viáticos en el país	\$90,000.00	-\$7,426.45	\$82,573.55	\$23,300.96	\$23,300.96	\$23,300.96	\$23,300.96	\$59,272.59
3790	Otros servicios de traslado y hospedaje	\$11,000.00	-\$5,000.00	\$6,000.00	\$0.00	\$0.00	\$0.00	\$0.00	\$6,000.00
3791	Otros servicios de traslado y hospedaje	\$11,000.00	-\$5,000.00	\$6,000.00	\$0.00	\$0.00	\$0.00	\$0.00	\$6,000.00
3800	SERVICIOS OFICIALES	\$80,000.00	-\$4,152.00	\$75,848.00	\$0.00	\$0.00	\$0.00	\$0.00	\$75,848.00
3820	Gastos de orden social y cultural	\$15,000.00	\$0.00	\$15,000.00	\$0.00	\$0.00	\$0.00	\$0.00	\$15,000.00
3821	Gastos de orden social y cultural	\$15,000.00	\$0.00	\$15,000.00	\$0.00	\$0.00	\$0.00	\$0.00	\$15,000.00
3830	Congresos y convenciones	\$65,000.00	-\$4,152.00	\$60,848.00	\$0.00	\$0.00	\$0.00	\$0.00	\$60,848.00
3831	Congresos y convenciones	\$65,000.00	-\$4,152.00	\$60,848.00	\$0.00	\$0.00	\$0.00	\$0.00	\$60,848.00
3900	OTROS SERVICIOS GENERALES	\$735,961.00	\$19,632.00	\$755,593.00	\$424,709.00	\$424,709.00	\$381,614.00	\$381,614.00	\$330,884.00
3920	Impuestos y derechos	\$9,000.00	\$0.00	\$9,000.00	\$8,208.00	\$8,208.00	\$8,208.00	\$8,208.00	\$792.00
3925	Tenencias y canje de placas de vehiculos	\$9,000.00	\$0.00	\$9,000.00	\$8,208.00	\$8,208.00	\$8,208.00	\$8,208.00	\$792.00
3950	Penas, multas, accesorios y actualizaciones	\$0.00	\$19,632.00	\$19,632.00	\$19,632.00	\$19,632.00	\$19,632.00	\$19,632.00	\$0.00
3951	Penas, multas, accesorios y actualizaciones	\$0.00	\$19,632.00	\$19,632.00	\$19,632.00	\$19,632.00	\$19,632.00	\$19,632.00	\$0.00
3980	Impuesto sobre nóminas y otros que se deriven de una relación la	\$726,961.00	\$0.00	\$726,961.00	\$396,869.00	\$396,869.00	\$353,774.00	\$353,774.00	\$330,092.00
3981	Impuesto sobre nóminas y otros que se deriven de una relación la	\$726,961.00	\$0.00	\$726,961.00	\$396,869.00	\$396,869.00	\$353,774.00	\$353,774.00	\$330,092.00
5000	BIENES MUEBLES, INMUEBLES E INTANGIBLES	\$0.00	\$23,317.00	\$23,317.00	\$23,317.00	\$23,317.00	\$23,317.00	\$23,317.00	\$0.00
5100	MOBILIARIO Y EQUIPO DE ADMINISTRACIÓN	\$0.00	\$9,165.00	\$9,165.00	\$9,165.00	\$9,165.00	\$9,165.00	\$9,165.00	\$0.00
5110	Muebles de oficina y estantería	\$0.00	\$9,165.00	\$9,165.00	\$9,165.00	\$9,165.00	\$9,165.00	\$9,165.00	\$0.00
5111	Muebles de oficina y estantería	\$0.00	\$9,165.00	\$9,165.00	\$9,165.00	\$9,165.00	\$9,165.00	\$9,165.00	\$0.00
5600	MAQUINARIA, OTROS EQUIPOS Y HERRAMIENTAS	\$0.00	\$14,152.00	\$14,152.00	\$14,152.00	\$14,152.00	\$14,152.00	\$14,152.00	\$0.00
5660	Equipos de generación eléctrica, aparatos y accesorios eléctricos	\$0.00	\$14,152.00	\$14,152.00	\$14,152.00	\$14,152.00	\$14,152.00	\$14,152.00	\$0.00
5661	Equipos de generación eléctrica, aparatos y accesorios eléctricos	\$0.00	\$14,152.00	\$14,152.00	\$14,152.00	\$14,152.00	\$14,152.00	\$14,152.00	\$0.00
TRANSFERENCIAS ESTATALES		\$59,960,392.00	\$51,738.40	\$60,012,130.40	\$31,287,845.98	\$31,268,705.98	\$31,153,385.43	\$31,037,245.49	\$28,743,424.42
Total Final		\$59,960,392.00	\$51,738.40	\$60,012,130.40	\$31,287,845.98	\$31,268,705.98	\$31,153,385.43	\$31,037,245.49	\$28,743,424.42



TRIBUNAL ESTATAL DE JUSTICIA ADMINISTRATIVA DE SAN LUIS POTOSÍ
ESTADO DE SAN LUIS POTOSÍ



Estado Analítico del Ejercicio del Presupuesto por Fuente de Financiamiento Del 01/ene./2021 Al 31/ago./2021

Fecha y 07/sep./2021

Usu: conty

Rep: rptEstadoAnaliticoPresupuestoEgresos_FF

hora de Impresión 02:00 p. m.

Ejercicio del Presupuesto	Egresos		Egresos Modificado	Egresos Comprometido	Egresos Devengado	Egresos Ejercido	Egresos	
	Aprobado Al 31/12/2021	Ampliaciones / (Reducciones)					Pagado	Subejercicio
 _____ LIC. MA. EUGENIA REYNA MASCORRO MAGISTRADA PRESIDENTA			 _____ C.P. VICTOR MANUEL LOMELI GUERRERO DIRECTOR DE ADMINISTRACION Y FINANZAS					

TRIBUNAL ESTATAL DE JUSTICIA ADMINISTRATIVA DE SAN LUIS POTOSÍ
Gasto por Categoría Programática
Del 1 de Enero al 31 de Agosto de 2021

Concepto	Egresos					Subejercicio 6 = (3 + 4)
	Aprobado	Ampliaciones/ (Reducciones)	Modificado	Devengado	Pagado	
	1	2	3 = (1 + 2)	4	5	
Programas	59,960,392	0	59,960,392	31,268,706	31,037,245	28,691,686
Subsidios: Sector Social y Privado o Entidades Federativas y Municipios	0	0	0	0	0	0
Sujetos a Reglas de Operación	0	0	0	0	0	0
Otros Subsidios	0	0	0	0	0	0
Desempeño de las Funciones	59,960,392	0	59,960,392	31,268,706	31,037,245	28,691,686
Prestación de Servicios Públicos	59,960,392	0	59,960,392	31,268,706	31,037,245	28,691,686
Provisión de Bienes Públicos	0	0	0	0	0	0
Planeación, seguimiento y evaluación de políticas públicas	0	0	0	0	0	0
Promoción y fomento	0	0	0	0	0	0
Regulación y supervisión	0	0	0	0	0	0
Funciones de las Fuerzas Armadas (Únicamente Gobierno Federal)	0	0	0	0	0	0
Específicos	0	0	0	0	0	0
Proyectos de Inversión	0	0	0	0	0	0
Administrativos y de Apoyo	0	0	0	0	0	0
Apoyo al proceso presupuestario y para mejorar la eficiencia institucional	0	0	0	0	0	0
Apoyo a la función pública y al mejoramiento de la gestión	0	0	0	0	0	0
Operaciones ajenas	0	0	0	0	0	0
Compromisos	0	0	0	0	0	0
Obligaciones de cumplimiento de resolución jurisdiccional	0	0	0	0	0	0
Desastres Naturales	0	0	0	0	0	0
Obligaciones	0	0	0	0	0	0
Pensiones y jubilaciones	0	0	0	0	0	0
Aportaciones a la seguridad social	0	0	0	0	0	0
Aportaciones a fondos de estabilización	0	0	0	0	0	0
Aportaciones a fondos de inversión y reestructura de pensiones	0	0	0	0	0	0
Programas de Gasto Federalizado (Gobierno Federal)	0	0	0	0	0	0
Gasto Federalizado	0	0	0	0	0	0
Participaciones a entidades federativas y municipios	0	0	0	0	0	0
Costo financiero, deuda o apoyos a deudores y ahorradores de la banca	0	0	0	0	0	0
Adeudos de ejercicios fiscales anteriores	0	0	0	0	0	0
Total del Gasto	59,960,392	0	59,960,392	31,268,706	31,037,245	28,691,686

LIC. MA. EUGENIA REYNA MASCORRO
MAGISTRADA PRESIDENTA

C. P. VÍCTOR MANUEL LOMELI GUERRERO
DIRECTOR DE ADMINISTRACION Y FINANZAS



TRIBUNAL ESTATAL DE JUSTICIA ADMINISTRATIVA DE SAN LUIS POTOSÍ
ESTADO DE SAN LUIS POTOSÍ

Estado Analítico del Ejercicio del Presupuesto por Proyecto / Proceso Del 01/ene./2021 Al 31/ago./2021

Fecha y 07/sep./2021

hora de Impresión 02.01 p. m.

Usu. conty

Rep. rptEstadoAnalíticoPresupuestoEgresos_PY

Ejercicio del Presupuesto	Egresos Aprobado Al 31/12/2021	Ampliaciones / (Reducciones)	Egresos Modificado	Egresos Comprometido	Egresos Devengado	Egresos Ejercido	Egresos Pagado	Subejercicio
PY01								
1000 SERVICIOS PERSONALES	\$31,729,996.00	\$0.00	\$31,729,996.00	\$17,513,336.66	\$17,513,336.66	\$17,441,111.11	\$17,441,111.11	\$14,216,659.34
1100 REMUNERACIONES AL PERSONAL DE CARÁCTER PERMANENTE	\$21,522,300.00	\$0.00	\$21,522,300.00	\$13,317,318.84	\$13,317,318.84	\$13,317,318.84	\$13,317,318.84	\$8,204,981.16
1130 Sueldos base al personal permanente	\$21,522,300.00	\$0.00	\$21,522,300.00	\$13,317,318.84	\$13,317,318.84	\$13,317,318.84	\$13,317,318.84	\$8,204,981.16
1131 Sueldos base al personal permanente	\$14,911,032.00	\$0.00	\$14,911,032.00	\$9,531,513.79	\$9,531,513.79	\$9,531,513.79	\$9,531,513.79	\$5,379,518.21
1132 COMPLEMENTO DE SUELDO	\$6,611,268.00	\$0.00	\$6,611,268.00	\$3,785,805.05	\$3,785,805.05	\$3,785,805.05	\$3,785,805.05	\$2,825,462.95
1200 REMUNERACIONES AL PERSONAL DE CARÁCTER TRANSITO	\$342,000.00	\$0.00	\$342,000.00	\$265,250.00	\$265,250.00	\$265,250.00	\$265,250.00	\$76,750.00
1210 Honorarios asimilables a salarios	\$342,000.00	\$0.00	\$342,000.00	\$265,250.00	\$265,250.00	\$265,250.00	\$265,250.00	\$76,750.00
1212 Honorarios asimilares a sueldos	\$342,000.00	\$0.00	\$342,000.00	\$265,250.00	\$265,250.00	\$265,250.00	\$265,250.00	\$76,750.00
1300 REMUNERACIONES ADICIONALES Y ESPECIALES	\$5,437,555.00	\$0.00	\$5,437,555.00	\$801,934.74	\$801,934.74	\$801,934.74	\$801,934.74	\$4,635,620.26
1320 Primas de vacaciones, dominical y gratificación de fin de año	\$5,437,555.00	\$0.00	\$5,437,555.00	\$801,934.74	\$801,934.74	\$801,934.74	\$801,934.74	\$4,635,620.26
1321 Primas de vacaciones, dominical y gratificación de fin de año	\$5,437,555.00	\$0.00	\$5,437,555.00	\$801,934.74	\$801,934.74	\$801,934.74	\$801,934.74	\$4,635,620.26
1400 SEGURIDAD SOCIAL	\$1,607,771.00	\$0.00	\$1,607,771.00	\$973,186.12	\$973,186.12	\$943,092.13	\$943,092.13	\$634,584.88
1410 Aportaciones de seguridad social	\$564,000.00	\$0.00	\$564,000.00	\$351,717.81	\$351,717.81	\$351,717.81	\$351,717.81	\$212,282.19
1411 Aportaciones de seguridad social	\$564,000.00	\$0.00	\$564,000.00	\$351,717.81	\$351,717.81	\$351,717.81	\$351,717.81	\$212,282.19
1420 Aportaciones a fondos de vivienda	\$745,559.00	\$0.00	\$745,559.00	\$477,845.61	\$477,845.61	\$447,751.62	\$447,751.62	\$267,713.39
1421 Aportaciones a fondos de vivienda	\$745,559.00	\$0.00	\$745,559.00	\$477,845.61	\$477,845.61	\$447,751.62	\$447,751.62	\$267,713.39
1430 Aportaciones al sistema para el retiro	\$298,212.00	\$0.00	\$298,212.00	\$143,622.70	\$143,622.70	\$143,622.70	\$143,622.70	\$154,589.30
1431 Aportaciones al sistema para el retiro	\$298,212.00	\$0.00	\$298,212.00	\$143,622.70	\$143,622.70	\$143,622.70	\$143,622.70	\$154,589.30
1500 OTRAS PRESTACIONES SOCIALES Y ECONÓMICAS	\$2,820,370.00	\$0.00	\$2,820,370.00	\$2,155,646.96	\$2,155,646.96	\$2,113,515.40	\$2,113,515.40	\$664,723.04
1530 Prestaciones y haberes de retiro	\$1,043,772.00	\$0.00	\$1,043,772.00	\$668,983.44	\$668,983.44	\$626,851.88	\$626,851.88	\$374,788.56
1531 Prestaciones y haberes de retiro	\$1,043,772.00	\$0.00	\$1,043,772.00	\$668,983.44	\$668,983.44	\$626,851.88	\$626,851.88	\$374,788.56
1540 Prestaciones contractuales	\$1,776,598.00	\$0.00	\$1,776,598.00	\$1,486,663.52	\$1,486,663.52	\$1,486,663.52	\$1,486,663.52	\$289,934.48
1541 AYUDA PARA TRANSPORTE, DESPENSA BUROCRATAS DE C	\$282,000.00	\$0.00	\$282,000.00	\$181,996.67	\$181,996.67	\$181,996.67	\$181,996.67	\$100,003.33
1542 BONO DE EQUILIBRIO BUROCRATAS CONFIANZA	\$1,494,598.00	\$0.00	\$1,494,598.00	\$1,304,666.85	\$1,304,666.85	\$1,304,666.85	\$1,304,666.85	\$189,931.15
2000 MATERIALES Y SUMINISTROS	\$325,841.00	\$15,038.83	\$340,879.83	\$140,151.71	\$140,151.71	\$140,151.71	\$140,151.71	\$200,728.12
2100 MATERIALES DE ADMINISTRACIÓN, EMISIÓN DE DOCUMENTO	\$160,000.00	-\$40,254.19	\$119,745.81	\$44,596.74	\$44,596.74	\$44,596.74	\$44,596.74	\$75,149.07
2110 Materiales, útiles y equipos menores de oficina	\$100,000.00	-\$21,478.89	\$78,521.11	\$37,574.25	\$37,574.25	\$37,574.25	\$37,574.25	\$40,946.86
2111 Materiales, útiles y equipos menores de oficina	\$100,000.00	-\$21,478.89	\$78,521.11	\$37,574.25	\$37,574.25	\$37,574.25	\$37,574.25	\$40,946.86
2140 Materiales, útiles y equipos menores de tecnologías de la inform	\$20,000.00	-\$16,461.17	\$3,538.83	\$3,203.07	\$3,203.07	\$3,203.07	\$3,203.07	\$335.76
2141 Materiales, útiles y equipos menores de tecnologías de la inform	\$20,000.00	-\$16,461.17	\$3,538.83	\$3,203.07	\$3,203.07	\$3,203.07	\$3,203.07	\$335.76



TRIBUNAL ESTATAL DE JUSTICIA ADMINISTRATIVA DE SAN LUIS POTOSÍ
ESTADO DE SAN LUIS POTOSÍ

Estado Analítico del Ejercicio del Presupuesto por Proyecto / Proceso Del 01/ene./2021 Al 31/ago./2021

Fecha y 07/sep./2021

hora de Impresión 02:01 p. m.

Usu: conty

Rep: rptEstadoAnalíticoPresupuestoEgresos_PY

Ejercicio del Presupuesto		Egresos Aprobado Al 31/12/2021	Ampliaciones / (Reducciones)	Egresos Modificado	Egresos Comprometido	Egresos Devengado	Egresos Ejercido	Egresos Pagado	Subejercicio
2150	Material impreso e información digital	\$5,000.00	\$0.00	\$5,000.00	\$0.00	\$0.00	\$0.00	\$0.00	\$5,000.00
2151	Material impreso e información digital	\$5,000.00	\$0.00	\$5,000.00	\$0.00	\$0.00	\$0.00	\$0.00	\$5,000.00
2160	Material de limpieza	\$35,000.00	-\$2,314.13	\$32,685.87	\$3,819.42	\$3,819.42	\$3,819.42	\$3,819.42	\$28,866.45
2161	Material de limpieza	\$35,000.00	-\$2,314.13	\$32,685.87	\$3,819.42	\$3,819.42	\$3,819.42	\$3,819.42	\$28,866.45
2200	ALIMENTOS Y UTENSILIOS	\$40,000.00	-\$3,793.38	\$36,206.62	\$15,681.69	\$15,681.69	\$15,681.69	\$15,681.69	\$20,524.93
2210	Productos alimenticios para personas	\$40,000.00	-\$4,379.25	\$35,620.75	\$15,449.19	\$15,449.19	\$15,449.19	\$15,449.19	\$20,171.56
2211	Productos alimenticios para personas	\$30,000.00	-\$2,074.88	\$27,925.12	\$15,449.19	\$15,449.19	\$15,449.19	\$15,449.19	\$12,475.93
2212	ALIMENTACION EN EVENTOS OFICIALES	\$10,000.00	-\$2,304.37	\$7,695.63	\$0.00	\$0.00	\$0.00	\$0.00	\$7,695.63
2230	Utensilios para el servicio de alimentación	\$0.00	\$585.87	\$585.87	\$232.50	\$232.50	\$232.50	\$232.50	\$353.37
2231	Utensilios para el servicio de alimentación	\$0.00	\$585.87	\$585.87	\$232.50	\$232.50	\$232.50	\$232.50	\$353.37
2400	MATERIALES Y ARTÍCULOS DE CONSTRUCCIÓN Y DE REPAR	\$7,841.00	\$41,678.52	\$49,519.52	\$22,448.86	\$22,448.86	\$22,448.86	\$22,448.86	\$27,070.66
2440	Madera y productos de madera	\$0.00	\$210.01	\$210.01	\$210.01	\$210.01	\$210.01	\$210.01	\$0.00
2441	Madera y productos de madera	\$0.00	\$210.01	\$210.01	\$210.01	\$210.01	\$210.01	\$210.01	\$0.00
2450	Vidrio y productos de vidrio	\$0.00	\$8,250.01	\$8,250.01	\$8,250.01	\$8,250.01	\$8,250.01	\$8,250.01	\$0.00
2451	Vidrio y productos de vidrio	\$0.00	\$8,250.01	\$8,250.01	\$8,250.01	\$8,250.01	\$8,250.01	\$8,250.01	\$0.00
2460	Material eléctrico y electrónico	\$6,841.00	\$32,040.50	\$38,881.50	\$12,070.30	\$12,070.30	\$12,070.30	\$12,070.30	\$26,811.20
2461	Material eléctrico y electrónico	\$6,841.00	\$32,040.50	\$38,881.50	\$12,070.30	\$12,070.30	\$12,070.30	\$12,070.30	\$26,811.20
2470	Artículos metálicos para la construcción	\$0.00	\$123.00	\$123.00	\$123.00	\$123.00	\$123.00	\$123.00	\$0.00
2471	Artículos metálicos para la construcción	\$0.00	\$123.00	\$123.00	\$123.00	\$123.00	\$123.00	\$123.00	\$0.00
2480	Materiales complementarios	\$0.00	\$1,055.00	\$1,055.00	\$1,055.00	\$1,055.00	\$1,055.00	\$1,055.00	\$0.00
2481	Materiales complementarios	\$0.00	\$1,055.00	\$1,055.00	\$1,055.00	\$1,055.00	\$1,055.00	\$1,055.00	\$0.00
2490	Otros materiales y artículos de construcción y reparación	\$1,000.00	\$0.00	\$1,000.00	\$740.54	\$740.54	\$740.54	\$740.54	\$259.46
2491	Otros materiales y artículos de construcción y reparación	\$1,000.00	\$0.00	\$1,000.00	\$740.54	\$740.54	\$740.54	\$740.54	\$259.46
2500	PRODUCTOS QUÍMICOS, FARMACÉUTICOS Y DE LABORATORIO	\$6,000.00	-\$2,000.00	\$4,000.00	\$2,442.89	\$2,442.89	\$2,442.89	\$2,442.89	\$1,557.11
2530	Medicinas y productos farmacéuticos	\$1,000.00	\$0.00	\$1,000.00	\$188.20	\$188.20	\$188.20	\$188.20	\$811.80
2531	Medicinas y productos farmacéuticos	\$1,000.00	\$0.00	\$1,000.00	\$188.20	\$188.20	\$188.20	\$188.20	\$811.80
2560	Fibras sintéticas, hules, plásticos y derivados	\$5,000.00	-\$2,000.00	\$3,000.00	\$2,254.69	\$2,254.69	\$2,254.69	\$2,254.69	\$745.31
2561	Fibras sintéticas, hules, plásticos y derivados	\$5,000.00	-\$2,000.00	\$3,000.00	\$2,254.69	\$2,254.69	\$2,254.69	\$2,254.69	\$745.31
2600	COMBUSTIBLES, LUBRICANTES Y ADITIVOS	\$80,000.00	\$0.00	\$80,000.00	\$26,130.01	\$26,130.01	\$26,130.01	\$26,130.01	\$53,869.99
2610	Combustibles, lubricantes y aditivos	\$80,000.00	\$0.00	\$80,000.00	\$26,130.01	\$26,130.01	\$26,130.01	\$26,130.01	\$53,869.99
2611	Combustibles, lubricantes y aditivos	\$80,000.00	\$0.00	\$80,000.00	\$26,130.01	\$26,130.01	\$26,130.01	\$26,130.01	\$53,869.99
2700	VESTUARIO, BLANCOS, PRENDAS DE PROTECCIÓN Y ARTÍC	\$5,000.00	\$0.00	\$5,000.00	\$0.00	\$0.00	\$0.00	\$0.00	\$5,000.00



TRIBUNAL ESTATAL DE JUSTICIA ADMINISTRATIVA DE SAN LUIS POTOSÍ
ESTADO DE SAN LUIS POTOSÍ

Estado Analítico del Ejercicio del Presupuesto por Proyecto / Proceso Del 01/ene./2021 Al 31/ago./2021

Usu: conly

Rep: rptEstadoAnalíticoPresupuestoEgresos_PY

Fecha y 07/sep./2021

hora de Impresión 02:01 p. m.

Ejercicio del Presupuesto		Egresos Aprobado Al 31/12/2021	Ampliaciones / (Reducciones)	Egresos Modificado	Egresos Comprometido	Egresos Devengado	Egresos Ejercido	Egresos Pagado	Subejercicio
2720	Prendas de seguridad y protección personal	\$5,000.00	\$0.00	\$5,000.00	\$0.00	\$0.00	\$0.00	\$0.00	\$5,000.00
2721	Prendas de seguridad y protección personal	\$5,000.00	\$0.00	\$5,000.00	\$0.00	\$0.00	\$0.00	\$0.00	\$5,000.00
2900	HERRAMIENTAS, REFACCIONES Y ACCESORIOS MENORES	\$27,000.00	\$19,407.88	\$46,407.88	\$28,851.52	\$28,851.52	\$28,851.52	\$28,851.52	\$17,556.36
2910	Herramientas menores	\$0.00	\$1,229.00	\$1,229.00	\$1,229.00	\$1,229.00	\$1,229.00	\$1,229.00	\$0.00
2911	Herramientas menores	\$0.00	\$1,229.00	\$1,229.00	\$1,229.00	\$1,229.00	\$1,229.00	\$1,229.00	\$0.00
2920	Refacciones y accesorios menores de edificios	\$2,000.00	\$0.00	\$2,000.00	\$162.40	\$162.40	\$162.40	\$162.40	\$1,837.60
2921	Refacciones y accesorios menores de edificios	\$2,000.00	\$0.00	\$2,000.00	\$162.40	\$162.40	\$162.40	\$162.40	\$1,837.60
2930	Refacciones y accesorios menores de mobiliario y equipo de admi	\$5,000.00	-\$1,839.92	\$3,160.08	\$526.35	\$526.35	\$526.35	\$526.35	\$2,633.73
2931	Refacciones y accesorios menores de mobiliario y equipo de admi	\$5,000.00	-\$1,839.92	\$3,160.08	\$526.35	\$526.35	\$526.35	\$526.35	\$2,633.73
2940	Refacciones y accesorios menores de equipo de cómputo y tecnol	\$11,000.00	\$7,545.40	\$18,545.40	\$13,066.40	\$13,066.40	\$13,066.40	\$13,066.40	\$5,479.00
2941	Refacciones y accesorios menores de equipo de cómputo y tecnol	\$11,000.00	\$7,545.40	\$18,545.40	\$13,066.40	\$13,066.40	\$13,066.40	\$13,066.40	\$5,479.00
2960	Refacciones y accesorios menores de equipo de transporte	\$5,000.00	\$0.00	\$5,000.00	\$393.97	\$393.97	\$393.97	\$393.97	\$4,606.03
2961	Refacciones y accesorios menores de equipo de transporte	\$5,000.00	\$0.00	\$5,000.00	\$393.97	\$393.97	\$393.97	\$393.97	\$4,606.03
2990	Refacciones y accesorios menores otros bienes muebles	\$4,000.00	\$12,473.40	\$16,473.40	\$13,473.40	\$13,473.40	\$13,473.40	\$13,473.40	\$3,000.00
2991	Refacciones y accesorios menores otros bienes muebles	\$4,000.00	\$12,473.40	\$16,473.40	\$13,473.40	\$13,473.40	\$13,473.40	\$13,473.40	\$3,000.00
3000	SERVICIOS GENERALES	\$3,803,708.00	\$13,382.57	\$3,817,090.57	\$2,240,391.82	\$2,221,251.82	\$2,178,156.82	\$2,062,016.88	\$1,595,838.75
3100	SERVICIOS BÁSICOS	\$780,712.00	\$8,593.51	\$789,305.51	\$447,951.87	\$428,811.87	\$428,811.87	\$428,811.87	\$360,493.64
3110	Energía eléctrica	\$200,000.00	-\$9,165.00	\$190,835.00	\$87,240.00	\$87,240.00	\$87,240.00	\$87,240.00	\$103,595.00
3111	Energía eléctrica	\$200,000.00	-\$9,165.00	\$190,835.00	\$87,240.00	\$87,240.00	\$87,240.00	\$87,240.00	\$103,595.00
3140	Telefonía tradicional	\$22,032.00	\$0.00	\$22,032.00	\$11,404.00	\$11,404.00	\$11,404.00	\$11,404.00	\$10,628.00
3141	Telefonía tradicional	\$22,032.00	\$0.00	\$22,032.00	\$11,404.00	\$11,404.00	\$11,404.00	\$11,404.00	\$10,628.00
3170	Servicios de acceso de Internet, redes y procesamiento de inform	\$503,680.00	\$17,758.51	\$521,438.51	\$319,644.31	\$300,504.31	\$300,504.31	\$300,504.31	\$220,934.20
3171	Servicios de acceso de Internet, redes y procesamiento de inform	\$503,680.00	\$17,758.51	\$521,438.51	\$319,644.31	\$300,504.31	\$300,504.31	\$300,504.31	\$220,934.20
3180	Servicios postales y telegráficos	\$55,000.00	\$0.00	\$55,000.00	\$29,663.56	\$29,663.56	\$29,663.56	\$29,663.56	\$25,336.44
3182	Servicios postales	\$55,000.00	\$0.00	\$55,000.00	\$29,663.56	\$29,663.56	\$29,663.56	\$29,663.56	\$25,336.44
3200	SERVICIOS DE ARRENDAMIENTO	\$1,680,972.00	-\$149,059.23	\$1,531,912.77	\$970,335.29	\$970,335.29	\$970,335.29	\$970,335.29	\$561,577.48
3220	Arrendamiento de edificios	\$1,530,972.00	-\$126,264.00	\$1,404,708.00	\$894,383.32	\$894,383.32	\$894,383.32	\$894,383.32	\$510,324.68
3221	Arrendamiento de edificios	\$1,530,972.00	-\$126,264.00	\$1,404,708.00	\$894,383.32	\$894,383.32	\$894,383.32	\$894,383.32	\$510,324.68
3230	Arrendamiento de mobiliario y equipo de administración, educacio	\$150,000.00	-\$22,795.23	\$127,204.77	\$75,951.97	\$75,951.97	\$75,951.97	\$75,951.97	\$51,252.80
3231	Arrendamiento de mobiliario y equipo de administración, educacio	\$150,000.00	-\$22,795.23	\$127,204.77	\$75,951.97	\$75,951.97	\$75,951.97	\$75,951.97	\$51,252.80
3300	SERVICIOS PROFESIONALES, CIENTÍFICOS, TÉCNICOS Y OTF	\$60,000.00	\$1,600.00	\$61,600.00	\$45,641.85	\$45,641.85	\$45,641.85	\$45,641.85	\$15,958.15
3330	Servicios de consultoría administrativa, procesos, técnica y en tec	\$0.00	\$1,600.00	\$1,600.00	\$1,600.00	\$1,600.00	\$1,600.00	\$1,600.00	\$0.00



TRIBUNAL ESTATAL DE JUSTICIA ADMINISTRATIVA DE SAN LUIS POTOSÍ

ESTADO DE SAN LUIS POTOSÍ

Estado Analítico del Ejercicio del Presupuesto por Proyecto / Proceso Del 01/ene./2021 Al 31/ago./2021

Usr: conty

Rep: rptEstadoAnalíticoPresupuestoEgresos_PY

Fecha y 07/sep./2021

hora de Impresión 02:01 p. m.

Ejercicio del Presupuesto		Egresos Aprobado Al 31/12/2021	Ampliaciones / (Reducciones)	Egresos Modificado	Egresos Comprometido	Egresos Devengado	Egresos Ejercido	Egresos Pagado	Subejercicio
3331	Servicios de consultoría administrativa, procesos, técnica y en tec	\$0.00	\$1,600.00	\$1,600.00	\$1,600.00	\$1,600.00	\$1,600.00	\$1,600.00	\$0.00
3340	Servicios de capacitación	\$50,000.00	\$0.00	\$50,000.00	\$40,094.03	\$40,094.03	\$40,094.03	\$40,094.03	\$9,905.97
3341	Servicios de capacitación	\$50,000.00	\$0.00	\$50,000.00	\$40,094.03	\$40,094.03	\$40,094.03	\$40,094.03	\$9,905.97
3360	Servicios de apoyo administrativo, traducción, fotocopiado e impre	\$10,000.00	\$0.00	\$10,000.00	\$3,947.82	\$3,947.82	\$3,947.82	\$3,947.82	\$6,052.18
3361	Servicios de apoyo administrativo, fotocopiado e impresión	\$10,000.00	\$0.00	\$10,000.00	\$3,947.82	\$3,947.82	\$3,947.82	\$3,947.82	\$6,052.18
3400	SERVICIOS FINANCIEROS, BANCARIOS Y COMERCIALES	\$44,000.00	\$10,000.00	\$54,000.00	\$35,300.93	\$35,300.93	\$35,300.93	\$35,300.93	\$18,699.07
3410	Servicios financieros y bancarios	\$12,000.00	\$0.00	\$12,000.00	\$4,533.29	\$4,533.29	\$4,533.29	\$4,533.29	\$7,466.71
3411	Servicios financieros y bancarios	\$12,000.00	\$0.00	\$12,000.00	\$4,533.29	\$4,533.29	\$4,533.29	\$4,533.29	\$7,466.71
3450	Seguro de bienes patrimoniales	\$32,000.00	\$0.00	\$32,000.00	\$30,767.64	\$30,767.64	\$30,767.64	\$30,767.64	\$1,232.36
3451	Seguro de bienes patrimoniales	\$32,000.00	\$0.00	\$32,000.00	\$30,767.64	\$30,767.64	\$30,767.64	\$30,767.64	\$1,232.36
3470	Fletes y maniobras	\$0.00	\$10,000.00	\$10,000.00	\$0.00	\$0.00	\$0.00	\$0.00	\$10,000.00
3471	Fletes y maniobras	\$0.00	\$10,000.00	\$10,000.00	\$0.00	\$0.00	\$0.00	\$0.00	\$10,000.00
3500	SERVICIOS DE INSTALACIÓN, REPARACIÓN, MANTENIMIENTO	\$177,200.00	\$184,714.73	\$361,914.73	\$280,508.92	\$280,508.92	\$280,508.92	\$164,368.98	\$81,405.81
3510	Conservación y mantenimiento menor de inmuebles	\$10,000.00	\$169,096.00	\$179,096.00	\$172,978.99	\$172,978.99	\$172,978.99	\$56,839.05	\$6,117.01
3511	Conservación y mantenimiento menor de inmuebles	\$10,000.00	\$169,096.00	\$179,096.00	\$172,978.99	\$172,978.99	\$172,978.99	\$56,839.05	\$6,117.01
3520	Instalación, reparación y mantenimiento de mobiliario y equipo de	\$10,000.00	\$0.00	\$10,000.00	\$0.00	\$0.00	\$0.00	\$0.00	\$10,000.00
3521	Instalación, reparación y mantenimiento de mobiliario y equipo de	\$10,000.00	\$0.00	\$10,000.00	\$0.00	\$0.00	\$0.00	\$0.00	\$10,000.00
3530	Instalación, reparación y mantenimiento de equipo de cómputo y t	\$10,000.00	\$0.00	\$10,000.00	\$4,817.20	\$4,817.20	\$4,817.20	\$4,817.20	\$5,182.80
3531	Instalación, reparación y mantenimiento de equipo de cómputo y t	\$10,000.00	\$0.00	\$10,000.00	\$4,817.20	\$4,817.20	\$4,817.20	\$4,817.20	\$5,182.80
3550	Reparación y mantenimiento de equipo de transporte	\$30,000.00	\$0.00	\$30,000.00	\$8,582.00	\$8,582.00	\$8,582.00	\$8,582.00	\$21,418.00
3551	Reparación y mantenimiento de equipo de transporte	\$30,000.00	\$0.00	\$30,000.00	\$8,582.00	\$8,582.00	\$8,582.00	\$8,582.00	\$21,418.00
3570	Instalación, reparación y mantenimiento de maquinaria, otros equi	\$10,000.00	\$7,275.77	\$17,275.77	\$17,275.77	\$17,275.77	\$17,275.77	\$17,275.77	\$0.00
3571	Instalación, reparación y mantenimiento de maquinaria, otros equi	\$10,000.00	\$7,275.77	\$17,275.77	\$17,275.77	\$17,275.77	\$17,275.77	\$17,275.77	\$0.00
3580	Servicios de limpieza y manejo de desechos	\$97,200.00	\$8,342.96	\$105,542.96	\$73,142.96	\$73,142.96	\$73,142.96	\$73,142.96	\$32,400.00
3581	Servicios de limpieza y manejo de desechos	\$97,200.00	\$8,342.96	\$105,542.96	\$73,142.96	\$73,142.96	\$73,142.96	\$73,142.96	\$32,400.00
3590	Servicios de jardinería y fumigación	\$10,000.00	\$0.00	\$10,000.00	\$3,712.00	\$3,712.00	\$3,712.00	\$3,712.00	\$6,288.00
3591	Servicios de jardinería y fumigación	\$10,000.00	\$0.00	\$10,000.00	\$3,712.00	\$3,712.00	\$3,712.00	\$3,712.00	\$6,288.00
3600	SERVICIOS DE COMUNICACIÓN SOCIAL Y PUBLICIDAD	\$10,000.00	-\$5,000.00	\$5,000.00	\$0.00	\$0.00	\$0.00	\$0.00	\$5,000.00
3610	Difusión por radio, televisión y otros medios de mensajes sobre pr	\$10,000.00	-\$5,000.00	\$5,000.00	\$0.00	\$0.00	\$0.00	\$0.00	\$5,000.00
3611	Difusión por radio, televisión y otros medios de mensajes sobre pr	\$10,000.00	-\$5,000.00	\$5,000.00	\$0.00	\$0.00	\$0.00	\$0.00	\$5,000.00
3700	SERVICIOS DE TRASLADOS Y VIÁTICOS	\$234,863.00	-\$52,946.44	\$181,916.56	\$35,943.96	\$35,943.96	\$35,943.96	\$35,943.96	\$145,972.60
3710	Pasajes aéreos	\$115,000.00	-\$40,519.99	\$74,480.01	\$12,643.00	\$12,643.00	\$12,643.00	\$12,643.00	\$61,837.01



TRIBUNAL ESTATAL DE JUSTICIA ADMINISTRATIVA DE SAN LUIS POTOSÍ
ESTADO DE SAN LUIS POTOSÍ

Estado Analítico del Ejercicio del Presupuesto por Proyecto / Proceso Del 01/ene./2021 Al 31/ago./2021

Usu: conty

Rep: rptEstadoAnaliticoPresupuestoEgresos_PY

Fecha y 07/sep./2021

hora de Impresión 02:01 p. m.

Ejercicio del Presupuesto		Egresos Aprobado Al 31/12/2021	Ampliaciones / (Reducciones)	Egresos Modificado	Egresos Comprometido	Egresos Devengado	Egresos Ejercido	Egresos Pagado	Subejercicio
3711	Pasajes aéreos	\$115,000.00	-\$40,519.99	\$74,480.01	\$12,643.00	\$12,643.00	\$12,643.00	\$12,643.00	\$61,837.01
3720	Pasajes terrestres	\$18,863.00	\$0.00	\$18,863.00	\$0.00	\$0.00	\$0.00	\$0.00	\$18,863.00
3721	Pasajes terrestres	\$18,863.00	\$0.00	\$18,863.00	\$0.00	\$0.00	\$0.00	\$0.00	\$18,863.00
3750	Viáticos en el país	\$90,000.00	-\$7,426.45	\$82,573.55	\$23,300.96	\$23,300.96	\$23,300.96	\$23,300.96	\$59,272.59
3751	Viáticos en el país	\$90,000.00	-\$7,426.45	\$82,573.55	\$23,300.96	\$23,300.96	\$23,300.96	\$23,300.96	\$59,272.59
3790	Otros servicios de traslado y hospedaje	\$11,000.00	-\$5,000.00	\$6,000.00	\$0.00	\$0.00	\$0.00	\$0.00	\$6,000.00
3791	Otros servicios de traslado y hospedaje	\$11,000.00	-\$5,000.00	\$6,000.00	\$0.00	\$0.00	\$0.00	\$0.00	\$6,000.00
3800	SERVICIOS OFICIALES	\$80,000.00	-\$4,152.00	\$75,848.00	\$0.00	\$0.00	\$0.00	\$0.00	\$75,848.00
3820	Gastos de orden social y cultural	\$15,000.00	\$0.00	\$15,000.00	\$0.00	\$0.00	\$0.00	\$0.00	\$15,000.00
3821	Gastos de orden social y cultural	\$15,000.00	\$0.00	\$15,000.00	\$0.00	\$0.00	\$0.00	\$0.00	\$15,000.00
3830	Congresos y convenciones	\$65,000.00	-\$4,152.00	\$60,848.00	\$0.00	\$0.00	\$0.00	\$0.00	\$60,848.00
3831	Congresos y convenciones	\$65,000.00	-\$4,152.00	\$60,848.00	\$0.00	\$0.00	\$0.00	\$0.00	\$60,848.00
3900	OTROS SERVICIOS GENERALES	\$735,961.00	\$19,632.00	\$755,593.00	\$424,709.00	\$424,709.00	\$381,614.00	\$381,614.00	\$330,884.00
3920	Impuestos y derechos	\$9,000.00	\$0.00	\$9,000.00	\$8,208.00	\$8,208.00	\$8,208.00	\$8,208.00	\$792.00
3925	Tenencias y canje de placas de vehiculos	\$9,000.00	\$0.00	\$9,000.00	\$8,208.00	\$8,208.00	\$8,208.00	\$8,208.00	\$792.00
3950	Penas, multas, accesorios y actualizaciones	\$0.00	\$19,632.00	\$19,632.00	\$19,632.00	\$19,632.00	\$19,632.00	\$19,632.00	\$0.00
3951	Penas, multas, accesorios y actualizaciones	\$0.00	\$19,632.00	\$19,632.00	\$19,632.00	\$19,632.00	\$19,632.00	\$19,632.00	\$0.00
3980	Impuesto sobre nóminas y otros que se deriven de una relación la	\$726,961.00	\$0.00	\$726,961.00	\$396,869.00	\$396,869.00	\$353,774.00	\$353,774.00	\$330,092.00
3981	Impuesto sobre nóminas y otros que se deriven de una relación la	\$726,961.00	\$0.00	\$726,961.00	\$396,869.00	\$396,869.00	\$353,774.00	\$353,774.00	\$330,092.00
5000	BIENES MUEBLES, INMUEBLES E INTANGIBLES	\$0.00	\$23,317.00	\$23,317.00	\$23,317.00	\$23,317.00	\$23,317.00	\$23,317.00	\$0.00
5100	MOBILIARIO Y EQUIPO DE ADMINISTRACIÓN	\$0.00	\$9,165.00	\$9,165.00	\$9,165.00	\$9,165.00	\$9,165.00	\$9,165.00	\$0.00
5110	Muebles de oficina y estantería	\$0.00	\$9,165.00	\$9,165.00	\$9,165.00	\$9,165.00	\$9,165.00	\$9,165.00	\$0.00
5111	Muebles de oficina y estantería	\$0.00	\$9,165.00	\$9,165.00	\$9,165.00	\$9,165.00	\$9,165.00	\$9,165.00	\$0.00
5600	MAQUINARIA, OTROS EQUIPOS Y HERRAMIENTAS	\$0.00	\$14,152.00	\$14,152.00	\$14,152.00	\$14,152.00	\$14,152.00	\$14,152.00	\$0.00
5660	Equipos de generación eléctrica, aparatos y accesorios eléctricos	\$0.00	\$14,152.00	\$14,152.00	\$14,152.00	\$14,152.00	\$14,152.00	\$14,152.00	\$0.00
5661	Equipos de generación eléctrica, aparatos y accesorios eléctricos	\$0.00	\$14,152.00	\$14,152.00	\$14,152.00	\$14,152.00	\$14,152.00	\$14,152.00	\$0.00
IMPARTICION DE JUSTICIA		\$35,859,545.00	\$51,738.40	\$35,911,283.40	\$19,917,197.19	\$19,898,057.19	\$19,782,736.64	\$19,666,596.70	\$16,013,226.21
PY03									
1000	SERVICIOS PERSONALES	\$24,100,847.00	\$0.00	\$24,100,847.00	\$11,370,648.79	\$11,370,648.79	\$11,370,648.79	\$11,370,648.79	\$12,730,198.21
1100	REMUNERACIONES AL PERSONAL DE CARÁCTER PERMANENTE	\$24,100,847.00	\$0.00	\$24,100,847.00	\$11,370,648.79	\$11,370,648.79	\$11,370,648.79	\$11,370,648.79	\$12,730,198.21
1130	Sueldos base al personal permanente	\$24,100,847.00	\$0.00	\$24,100,847.00	\$11,370,648.79	\$11,370,648.79	\$11,370,648.79	\$11,370,648.79	\$12,730,198.21



TRIBUNAL ESTATAL DE JUSTICIA ADMINISTRATIVA DE SAN LUIS POTOSÍ
ESTADO DE SAN LUIS POTOSÍ

Estado Analítico del Ejercicio del Presupuesto por Proyecto / Proceso Del 01/ene./2021 Al 31/ago./2021

Usr: conty

Rep: rptEstadoAnalíticoPresupuestoEgresos_PY

Fecha y 07/sep./2021

hora de Impresión 02:01 p. m.

Ejercicio del Presupuesto	Egresos		Egresos Modificado	Egresos Comprometido	Egresos Devengado	Egresos Ejercido	Egresos Pagado	Subejercicio
	Aprobado Al 31/12/2021	Ampliaciones / (Reducciones)						
1131 Sueldos base al personal permanente	\$24,100,847.00	\$0.00	\$24,100,847.00	\$11,370,648.79	\$11,370,648.79	\$11,370,648.79	\$11,370,648.79	\$12,730,198.21
IMPARTICION DE JUSTICIA(PERSONAL	\$24,100,847.00	\$0.00	\$24,100,847.00	\$11,370,648.79	\$11,370,648.79	\$11,370,648.79	\$11,370,648.79	\$12,730,198.21
Total Final	\$59,960,392.00	\$51,738.40	\$60,012,130.40	\$31,287,845.98	\$31,268,705.98	\$31,153,385.43	\$31,037,245.49	\$28,743,424.42

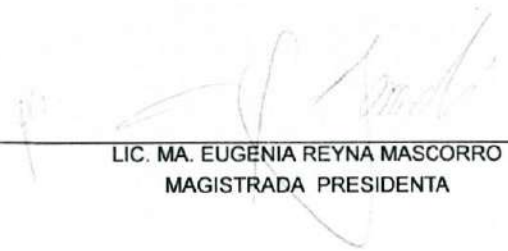
LIC. MA. EUGENIA REYNA MASCORRO
MAGISTRADA PRESIDENTA

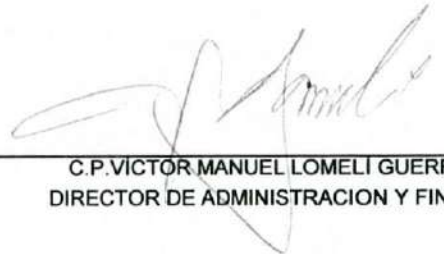
C.P. VICTOR MANUEL LOMELI GUERRERO
DIRECTOR DE ADMINISTRACION Y FINANZAS

TRIBUNAL ESTATAL DE JUSTICIA ADMINISTRATIVA DE SAN LUIS POTOSÍ
Indicadores de Postura Fiscal
Del 1 de Enero al 31 de Agosto de 2021

Concepto	Estimado	Devengado	Pagado ³
I. Ingresos Presupuestarios (I=1+2)	59,960,392	34,323,014	33,580,358
1. Ingresos del Gobierno de la Entidad Federativa ¹	59,960,392	34,323,014	33,580,358
2. Ingresos del Sector Paraestatal ¹	0	0	0
II. Egresos Presupuestarios (II=3+4)	59,960,392	31,268,706	31,037,245
3. Egresos del Gobierno de la Entidad Federativa ²	59,960,392	31,268,706	31,037,245
4. Egresos del Sector Paraestatal ²	0	0	0
III. Balance Presupuestario (Superávit o Déficit) (III = I - II)	0	3,054,308	2,543,112

Concepto	Estimado	Devengado	Pagado ³
III. Balance presupuestario (Superávit o Déficit)	0	3,054,308	2,543,112
IV. Intereses, Comisiones y Gastos de la Deuda	0	0	0
V. Balance Primario (Superávit o Déficit) (V= III - IV)	0	3,054,308	2,543,112

Concepto	Estimado	Devengado	Pagado ³
A. Financiamiento	0	0	0
B. Amortización de la deuda	0	0	0
C. Endeudamiento ó desendeudamiento (C = A - B)	0	0	0

1. Los Ingresos que se presentan son los ingresos presupuestarios totales sin incluir los ingresos por financiamientos. Los Ingresos del Gobierno de la Entidad Federativa corresponden a los del Poder Ejecutivo, Legislativo Judicial y Autónomos

2. Los egresos que se presentan son los egresos presupuestarios totales sin incluir los egresos por amortización. Los egresos del Gobierno de la Entidad Federativa corresponden a los del Poder Ejecutivo, Legislativo, Judicial y Órganos Autónomos

3. Para Ingresos se reportan los ingresos recaudados; para egresos se reportan los egresos pagados

 LIC. MA. EUGENIA REYNA MASCORRO
 MAGISTRADA PRESIDENTA

 C.P. VÍCTOR MANUEL LOMELÍ GUERRERO
 DIRECTOR DE ADMINISTRACION Y FINANZAS

TRIBUNAL ESTATAL DE JUSTICIA ADMINISTRATIVA DE SAN LUIS POTOSÍ
Endeudamiento Neto
Del 1 de Enero al 31 de Agosto de 2021

Identificación de Crédito o Instrumento	Contratación/Colocación	Amortización	Endeudamiento Neto
	A	B	C = A - B
Creditos Bancarios			
			0
			0
			0
			0
			0
			0
			0
			0
			0
			0
Total Créditos Bancarios	0	0	0

Otros Instrumentos de Deuda			
			0
			0
			0
			0
			0
			0
			0
			0
			0
			0
			0
Total Otros Instrumentos de Deuda	0	0	0

TOTAL	0	0	0
--------------	----------	----------	----------

LIC. MA. EUGENIA REYNA MASCORRO
 MAGISTRADA PRESIDENTA

C.P. VÍCTOR MANUEL LOMELI GUERRERO
 DIRECTOR DE ADMINISTRACION Y FINANZAS

TRIBUNAL ESTATAL DE JUSTICIA ADMINISTRATIVA DE SAN LUIS POTOSÍ
Intereses de la Deuda
Del 1 de Enero al 31 de Agosto de 2021

Identificación de Crédito o Instrumento	Devengado	Pagado
Créditos Bancarios		
Total de intereses de Créditos Bancarios	0	0

Otros Instrumentos de Deuda		
Total de intereses de Otros Instrumentos de Deuda	0	0

TOTAL	0	0
--------------	----------	----------

LIC. MA. EUGENIA REYNA MASCORRO
MAGISTRADA PRESIDENTA

CTOR MANUEL LOMELI GUER
OR DE ADMINISTRACION Y FII

TRIBUNAL ESTATAL DE JUSTICIA ADMINISTRATIVA DE SAN LUIS POTO
 CALLE LAS FUENTES 110
 DEL VALLE
 SAN LUIS POTOSI S.L.P. C.P. 78200
 SUCURSAL: 0840 OFICINA MATRIZ
 TIPO DE ENVIO: CORREO



NO. DE CLIENTE: 16404799
 RFC: TLC9304206JA

DATOS DE SUCURSAL:
 PLAZA:
 DIRECCIÓN: VENUSTIANO CARRANZA 235 CENTRO
 TELEFONO: 8121316

INFORMACIÓN DEL PERIODO

Periodo Del 01/Agosto/2021 al 31/Agosto/2021
 Fecha de corte 31/Agosto/2021
 Moneda PESOS

RESUMEN INTEGRAL

Producto	No. de Cuenta	CLABE	Saldo anterior	Saldo al corte
ENLACE GLOBAL PM C/INTERESES	0316563367	072 700 00316563367 6	\$2,555,490.11	\$2,854,891.85
TOTAL			\$2,555,490.11	\$2,854,891.85

DETALLE ENLACE GLOBAL PM C/INT.

Saldo inicial del periodo	\$ 2,555,490.11
+ Total de depósitos	\$ 2,498,644.02
- Total de retiros	\$ 2,199,247.12
+ Intereses Netos Ganados	\$ 664.88
- Total de comisiones Cobradas / Pagadas	\$ 569.00
- IVA sobre comisiones (16%)	\$ 91.04
- Intereses Cobrados / Pagados	\$ 0.00
Saldo actual	\$ 2,854,891.85
Saldo disponible al día*	\$ 2,854,891.85

Saldo promedio mínimo \$ 10,000.00
 En el Periodo 01 Ago al 31 Ago: \$ 2,757,577.68
 Días que comprende el periodo 31

Tasa Bruta Anual	0.28%
Interés Tasa Bruta Anual	\$ 664.88
Retención de ISR	\$ 0.00
INTERESES NETOS GANADOS	\$ 664.88

Depósitos de Cheques S.B.C.	\$0.00
Ret. Garantía Liquida	\$0.00
Comisiones pendientes de aplicar	\$0.00
Compras no aplicadas	\$0.00
TOTAL	\$0.00

Cheques girados	0
Cheques girados sin comisión	0
Cheques girados con comisión	0
Importe de la comisión	\$ 18.00
Por cheques devueltos	\$ 0.00
Otras comisiones	\$ 551.00

ENLACE GLOBAL PM C/INTERESES
 (Saldo inicial de \$2,555,490.11)



DEPOSITOS	\$2,498,644.02
RETIROS	\$2,199,247.12
COMISIONES	\$569.00
OTROS CARGOS	\$91.04
SALDO FINAL	\$2,854,891.85

DETALLE DE MOVIMIENTOS (PESOS)

FECHA	DESCRIPCIÓN / ESTABLECIMIENTO	MONTO DEL DEPOSITO	MONTO DEL RETIRO	SALDO
31-JUL-21	SALDO ANTERIOR			2,555,490.11

Linea Directa para su empresa:

Ciudad de Mexico: (55) 5140 5640 | Monterrey: (81) 8156 9540 | Guadalajara: (33) 3669 9040 | Resto del país: 800 - DIRECTA - 3473262 | Visite nuestra página: www.banorte.com

DETALLE DE MOVIMIENTOS (PESOS) (CONTINUACIÓN)

FECHA	DESCRIPCIÓN / ESTABLECIMIENTO	MONTO DEL DEPOSITO	MONTO DEL RETIRO	SALDO
02-AGO-21	TRASPASO A CUENTA DE TERCEROS 0000000456 IVA:00000000.00, A LA CUENTA: 0845017433 COMBUSTIBLE FLOTILLA VEHICULAR AL R.F.C. CLP681001C02		10,000.00	2,545,490.11
09-AGO-21	COMPRA ORDEN DE PAGO SPEI 0000458 =REFERENCIA CTA/CLABE: 05870000003033384. BEM SPEI BCO:058 BENEF:AVIPA SA DE C (DATO NO VERIF POR ESTA INST), ARRENDAMIENTO MES AGOSTO 2021 OFIC 17 CVE RASTREO: 8846APR2202108091382234762 RFC: AVI1711175K4 IVA: 000000000000.00 BANREGIO HORA LIQ: 14:58:25		8,120.00	2,537,370.11
09-AGO-21	COMISION ORDEN DE PAGO SPEI REFERENCIA: 0000458		5.00	2,537,365.11
09-AGO-21	I.V.A. ORDEN DE PAGO SPEI REFERENCIA: 0000458		0.80	2,537,364.31
09-AGO-21	COMPRA ORDEN DE PAGO SPEI 0000457 =REFERENCIA CTA/CLABE: 030700900010911533. BEM SPEI BCO:030 BENEF:ALICIA MARGARITA DELIA VILLALBA (DATO NO VERIF POR ESTA INST), ARRENDAMIENTO PLANTA BAJA AGOSTO 2021 CVE RASTREO: 8846APR2202108091382234769 RFC: VICA430915BVO IVA: 000000000000.00 BAJIO HORA LIQ: 14:58:25		15,900.00	2,521,464.31
09-AGO-21	COMISION ORDEN DE PAGO SPEI REFERENCIA: 0000457		5.00	2,521,459.31
09-AGO-21	I.V.A. ORDEN DE PAGO SPEI REFERENCIA: 0000457		0.80	2,521,458.51
12-AGO-21	DEPOSITO DE CUENTA DE TERCEROS 0000016227 DE LA CUENTA 0064254839 COMPLEMENTO SUELDO PERS CONF 1a QUA AGO 2021	1,248,663.50		3,770,122.01
13-AGO-21	CERTIFICA.CHQ.0000639		49,320.90	3,720,801.11
13-AGO-21	COMISION CHEQUE CERT.0000639		150.00	3,720,651.11
13-AGO-21	IVA COMISION CHEQUE 0000639		24.00	3,720,627.11
13-AGO-21	COMPRA ORDEN DE PAGO SPEI 0000461 =REFERENCIA CTA/CLABE: 044700016035979621. BEM SPEI BCO:044 BENEF:JUAN GERARDO CARMILLO DEL PERA (DATO NO VERIF POR ESTA INST), FACT 2541 FUMIGACION SEMESTRAL OFICINAS CVE RASTREO: 8846APR1202108131386337101 RFC: CAI1570513MIA IVA: 000000000000.00 SCOTIABANK HORA LIQ: 12:26:53		3,712.00	3,716,915.11
13-AGO-21	COMISION ORDEN DE PAGO SPEI REFERENCIA: 0000461		5.00	3,716,910.11
13-AGO-21	I.V.A. ORDEN DE PAGO SPEI REFERENCIA: 0000461		0.80	3,716,909.31
13-AGO-21	COMPRA ORDEN DE PAGO SPEI 0000460 =REFERENCIA CTA/CLABE: 014700566226713862. BEM SPEI BCO:014 BENEF:JAVIER ELIZALDE CERVANTE (DATO NO VERIF POR ESTA INST), FACT A170 CERTIFICADO SEGURIDAD SSL INFO CVE RASTREO: 8846APR1202108131386337106 RFC: EICJ7607278J6 IVA: 000000000000.00 SANTANDER HORA LIQ: 12:26:53		7,887.99	3,709,021.32
13-AGO-21	COMISION ORDEN DE PAGO SPEI REFERENCIA: 0000460		5.00	3,709,016.32
13-AGO-21	I.V.A. ORDEN DE PAGO SPEI REFERENCIA: 0000460		0.80	3,709,015.52
13-AGO-21	COMPRA ORDEN DE PAGO SPEI 0000460 =REFERENCIA CTA/CLABE: 002700402000183564. BEM SPEI BCO:002 BENEF:ROGELIO CHONG MACIA (DATO NO VERIF POR ESTA INST), FACT A9310 RECARGAS EXTINTORES Y EQUIPO CVE RASTREO: 8846APR1202108131386337110 RFC: COMR471227766 IVA: 000000000000.00 BANAMEX HORA LIQ: 12:26:54		13,473.40	3,695,542.12
13-AGO-21	COMISION ORDEN DE PAGO SPEI REFERENCIA: 0000460		5.00	3,695,537.12
13-AGO-21	I.V.A. ORDEN DE PAGO SPEI REFERENCIA: 0000460		0.80	3,695,536.32
13-AGO-21	COMPRA ORDEN DE PAGO SPEI 0000459 =REFERENCIA CTA/CLABE: 127180800006056695. BEM SPEI BCO:127 BENEF:TOTAL PLAY TELECOMUNICACIONES S (DATO NO VERIF POR ESTA INST), SERVICIO INTERNET JULIO 2021 CVE RASTREO: 8846APR1202108131386337112 RFC: TPT890516JPS IVA: 000000000000.00 AZTECA HORA LIQ: 12:26:54		19,140.00	3,676,396.32
13-AGO-21	COMISION ORDEN DE PAGO SPEI REFERENCIA: 0000459		5.00	3,676,391.32
13-AGO-21	I.V.A. ORDEN DE PAGO SPEI REFERENCIA: 0000459		0.80	3,676,390.52
13-AGO-21	TRASPASO A CUENTA DE TERCEROS 0000030463 IVA:00000000.00, A LA CUENTA: 0173884724 ARRENDAMIENTO COPIADORAS MES AGOSTO 2021 FACT5695 AL R.F.C. CPT040712A19		9,744.00	3,666,646.52
13-AGO-21	TRASPASO A CUENTA DE TERCEROS 0000030462 IVA:00000000.00, A LA CUENTA: 0456712566 SERVICIO LIMPIEZA MES AGOSTO 2021 FAC483 AL R.F.C. MARC940309AM3		8,949.40	3,657,697.12
13-AGO-21	TRASPASO A CUENTA DE TERCEROS 0000030464 IVA:00000000.00, A LA CUENTA: 0641015362 FACT M381 SUSCRIPCION AMAZON SES Y SNS AGOSTO 2021 AL R.F.C. ADD100212P47		2,401.20	3,655,295.92
13-AGO-21	CARCO DEP ELEC NL 35310		349,462.84	3,305,833.08
13-AGO-21	COM NL35310 CD1 R 31		62.00	3,305,771.08
13-AGO-21	IVA. COM. NOMINA LINEA		9.92	3,305,761.16
13-AGO-21	COMPRA ORDEN DE PAGO SPEI 0000475 = REFERENCIA CTA/CLABE: 002700012761204059. BEM SPEI BCO:002 BENEF:Jorge Alejandro Vera Vayol (DATO NO VERIF POR ESTA INST), SUELDO Y COMPLEMENTO 1A QUINC AGO 2021 CVE RASTREO: 8846APR2202108131387068257 RFC: VENU740819E18 IVA: 000000000000.00 BANAMEX HORA LIQ: 16:21:52		38,863.20	3,266,897.96
13-AGO-21	COMISION ORDEN DE PAGO SPEI REFERENCIA: 0000475		5.00	3,266,892.96
13-AGO-21	I.V.A. ORDEN DE PAGO SPEI REFERENCIA: 0000475		0.80	3,266,892.16
13-AGO-21	COMPRA ORDEN DE PAGO SPEI 0000474 =REFERENCIA CTA/CLABE: 021180061247053949. BEM SPEI BCO:021 BENEF:ADRIANA JUAREZ CA CHO Y ROM (DATO NO VERIF POR ESTA INST), SUELDO Y COMPLEMENTO 1A QUINC AGO 2021 CVE RASTREO: 8846APR2202108131387068261 RFC: JURA7502257E0 IVA: 000000000000.00 HSBC HORA LIQ: 16:21:52		15,859.61	3,251,032.55
13-AGO-21	COMISION ORDEN DE PAGO SPEI REFERENCIA: 0000474		5.00	3,251,027.55
13-AGO-21	I.V.A. ORDEN DE PAGO SPEI REFERENCIA: 0000474		0.80	3,251,026.75

Línea Directa para su empresa:

 Ciudad de México: (55) 5140 5640 | Monterrey: (81) 6156 9640 | Guadalajara: (33) 3609 9046 | Resto del país: 800 - DIRECTA (3473282) | Visita nuestra página: www.bandorte.com

DETALLE DE MOVIMIENTOS (PERIODO: 13/AGO/21)

FECHA	DESCRIPCION / ESTABLECIMIENTO	MONTO DEL DEPOSITO	MONTO DEL RETIRO	SALDO
13-AGO-21	COMPRA ORDEN DE PAGO SPEI 0000473 =REFERENCIA CTA/CLABE: 5579209134598496 . BEM SPEI BCO:044 BENEF:ERICK BEN HUR HERNANDEZ GONZALE (DATO NO VERIF POR ESTA INST), SUELDO Y COMPLEMENTO 1A QUINC AGO 2021 CVE RASTREO: 8846APR2202108131387068263 RFC: HEGE780416383 IVA: 000000000000.00 SCOTIABANK HORA LIQ: 16:21:52		15,859.61	3,235,167.14
13-AGO-21	COMISION ORDEN DE PAGO SPEI REFERENCIA: 0000473		5.00	3,235,162.14
13-AGO-21	I.V.A. ORDEN DE PAGO SPEI REFERENCIA: 0000473		0.80	3,235,161.34
13-AGO-21	COMPRA ORDEN DE PAGO SPEI 0000472 =REFERENCIA CTA/CLABE: 012700015308546976. BEM SPEI BCO:012 BENEF:KAREN GALARZA RINCO (DATO NO VERIF POR ESTA INST), SUELDO 1A QUINC AGO 2021 CVE RASTREO: 8846APR2202108131387068263 RFC: GARK930821FZ2 IVA: 000000000000.00 BBVA BANCOMER HORA LIQ: 16:21:52		8,621.88	3,226,539.46
13-AGO-21	COMISION ORDEN DE PAGO SPEI REFERENCIA: 0000472		5.00	3,226,534.46
13-AGO-21	I.V.A. ORDEN DE PAGO SPEI REFERENCIA: 0000472		0.80	3,226,533.66
13-AGO-21	COMPRA ORDEN DE PAGO SPEI 0000471 =REFERENCIA CTA/CLABE: 5579209108769800 . BEM SPEI BCO:044 BENEF:RITA ALEJANDRA YANEZ SANTILLA (DATO NO VERIF POR ESTA INST), SUELDO 1A QUINC AGO 2021 CVE RASTREO: 8846APR2202108131387068287 RFC: YASR901124B71 IVA: 000000000000.00 SCOTIABANK HORA LIQ: 16:21:52		8,621.88	3,217,911.78
13-AGO-21	COMISION ORDEN DE PAGO SPEI REFERENCIA: 0000471		5.00	3,217,906.78
13-AGO-21	I.V.A. ORDEN DE PAGO SPEI REFERENCIA: 0000471		0.80	3,217,905.98
13-AGO-21	COMPRA ORDEN DE PAGO SPEI 0000470 =REFERENCIA CTA/CLABE: 4210030013678979 . BEM SPEI BCO:030 BENEF:HEIDY YAZBE RUIZ ALVARAD (DATO NO VERIF POR ESTA INST), SUELDO Y COMPLEMENTO 1A QUINC AGO 2021 CVE RASTREO: 8846APR2202108131387068294 RFC: RUJAH740518NJ2 IVA: 000000000000.00 BAJIO HORA LIQ: 16:21:52		38,863.20	3,179,042.78
13-AGO-21	COMISION ORDEN DE PAGO SPEI REFERENCIA: 0000470		5.00	3,179,037.78
13-AGO-21	I.V.A. ORDEN DE PAGO SPEI REFERENCIA: 0000470		0.80	3,179,036.98
13-AGO-21	COMPRA ORDEN DE PAGO SPEI 0000469 =REFERENCIA CTA/CLABE: 4152313684688703 . BEM SPEI BCO:012 BENEF:LILIANA MARGARITA RESENDIZ MART (DATO NO VERIF POR ESTA INST), SUELDO Y COMPLEMENTO 1A QUINC AGO 2021 CVE RASTREO: 8846APR2202108131387068296 RFC: REML791102JIA IVA: 000000000000.00 BBVA BANCOMER HORA LIQ: 16:21:53		12,408.03	3,166,628.95
13-AGO-21	COMISION ORDEN DE PAGO SPEI REFERENCIA: 0000469		5.00	3,166,623.95
13-AGO-21	I.V.A. ORDEN DE PAGO SPEI REFERENCIA: 0000469		0.80	3,166,623.15
13-AGO-21	COMPRA ORDEN DE PAGO SPEI 0000468 =REFERENCIA CTA/CLABE: 4152313661425582 . BEM SPEI BCO:012 BENEF:JOSE DE JESUS GONZALEZ CAN (DATO NO VERIF POR ESTA INST), HONORARIOS ASIMILABLES 1A QNC AGO 2021 CVE RASTREO: 8846APR2202108131387068299 RFC: GOCJ890203TNA IVA: 000000000000.00 BBVA BANCOMER HORA LIQ: 16:21:53		4,583.12	3,162,040.03
13-AGO-21	COMISION ORDEN DE PAGO SPEI REFERENCIA: 0000468		5.00	3,162,035.03
13-AGO-21	I.V.A. ORDEN DE PAGO SPEI REFERENCIA: 0000468		0.80	3,162,034.23
13-AGO-21	COMPRA ORDEN DE PAGO SPEI 0000467 =REFERENCIA CTA/CLABE: 021700063233972357 . BEM SPEI BCO:021 BENEF:VICTOR MANUEL LOMELI GUERRER (DATO NO VERIF POR ESTA INST), SUELDO Y COMPLEMENTO 1A QUINC AGO 2021 CVE RASTREO: 8846APR2202108131387068303 RFC: LOGV720108FQ2 IVA: 000000000000.00 HSBC HORA LIQ: 16:21:53		20,146.90	3,141,887.33
13-AGO-21	COMISION ORDEN DE PAGO SPEI REFERENCIA: 0000467		5.00	3,141,882.33
13-AGO-21	I.V.A. ORDEN DE PAGO SPEI REFERENCIA: 0000467		0.80	3,141,881.53
13-AGO-21	COMPRA ORDEN DE PAGO SPEI 0000466 =REFERENCIA CTA/CLABE: 044700016049277966 . BEM SPEI BCO:044 BENEF:Roberto Trevino Andre (DATO NO VERIF POR ESTA INST), SUELDO 1A QUINC AGOSTO 2021 CVE RASTREO: 8846APR2202108131387068307 RFC: TEAR603035M5 IVA: 000000000000.00 SCOTIABANK HORA LIQ: 16:21:53		6,730.12	3,135,151.41
13-AGO-21	COMISION ORDEN DE PAGO SPEI REFERENCIA: 0000466		5.00	3,135,146.41
13-AGO-21	I.V.A. ORDEN DE PAGO SPEI REFERENCIA: 0000466		0.80	3,135,145.61
13-AGO-21	COMPRA ORDEN DE PAGO SPEI 0000465 =REFERENCIA CTA/CLABE: 5579100257739571 . BEM SPEI BCO:014 BENEF:JOEL SANCHEZ RIC (DATO NO VERIF POR ESTA INST), HONORARIOS ASIMILABLES 1A QNC AGO 2021 CVE RASTREO: 8846APR2202108131387068311 RFC: SARJ970716HY7 IVA: 000000000000.00 SANTANDER HORA LIQ: 16:21:53		3,382.96	3,131,762.65
13-AGO-21	COMISION ORDEN DE PAGO SPEI REFERENCIA: 0000465		5.00	3,131,757.65
13-AGO-21	I.V.A. ORDEN DE PAGO SPEI REFERENCIA: 0000465		0.80	3,131,756.85
13-AGO-21	TRASPASO A CUENTA DE TERCEROS 0000000481 IVA:00000000.00 . A LA CUENTA: 0363567471 SUELDO Y COMPLEMENTO 1A QUINC. AGO 2021 AL R.F.C. TAHV9402039D3		12,408.03	3,119,348.82
13-AGO-21	TRASPASO A CUENTA DE TERCEROS 0000000480 IVA:00000000.00 . A LA CUENTA: 0894890253 SUELDO 1A QUINC. AGO 2021 AL R.F.C. SIAc650228RB1		7,684.83	3,111,663.99
13-AGO-21	TRASPASO A CUENTA DE TERCEROS 0000000479 IVA:00000000.00 . A LA CUENTA: 0420179067 SUELDO Y COMPLEMENTO 1A QUINC. AGO 2021 AL R.F.C. REME661206AS8		43,863.36	3,067,800.63
13-AGO-21	TRASPASO A CUENTA DE TERCEROS 0000000478 IVA:00000000.00 . A LA CUENTA: 0594021432 SUELDO Y COMPLEMENTO 1A QUINC. AGO 2021 AL R.F.C. MAPA651118F17		15,859.61	3,051,941.02
13-AGO-21	TRASPASO A CUENTA DE TERCEROS 0000000477 IVA:00000000.00 . A LA CUENTA: 0360724330 SUELDO Y COMPLEMENTO 1A QUINC. AGO 2021 AL R.F.C. PEGE930903KAS		12,408.03	3,039,532.99

Linea Directa para su empresa.

Ciudad de Mexico: (55) 5140 5640 | Monterrey: (81) 8156 9640 | Guadalajara: (33) 3689 9040 | Resto del pais: 800 - DIRECTA | 5473252 | Visita nuestra pagina: www.banorte.com

DETALLE DE MOVIMIENTOS (PESOS) (CONTINUACIÓN)

FECHA	DESCRIPCIÓN / ESTABLECIMIENTO	MONTO DEL DEPOSITO	MONTO DEL RETIRO	SALDO
13-AGO-21	TRASPASO A CUENTA DE TERCEROS 000000476 IVA:0000000.00, A LA CUENTA: 4915663456862045 SUELDO Y COMPLEMENTO 1A QUINC. AGO 2021 AL R.F.C. SAMJ560725HL1		15,859.61	3,023,673.38
13-AGO-21	COMPRA ORDEN DE PAGO SPEI 0000482 =REFERENCIA CTA (CLABE: 5579070085907437, BEM SPEI BCO:014 BENEF:MONICA PATRICIA ORTI (DATO NO VERIF POR ESTA INST), PENSION ALIMENTICIA 1A QUINC.AGO 2021 CVE RASTREO: 8846APR1202108131387210729 RFC: OIGM620509HS6 IVA: 000000000000.00 SANTANDER HORA LIQ: 17:11:21		4,109.45	3,019,563.93
13-AGO-21	COMISION ORDEN DE PAGO SPEI REFERENCIA: 0000482		5.00	3,019,558.93
13-AGO-21	I.V.A. ORDEN DE PAGO SPEI REFERENCIA: 0000482		0.80	3,019,558.13
17-AGO-21	2949208CARGO DOMICILIACION CGO DOMICILIACION:GOBIERNO DE SAN LUIS POTOSI LEYENDA: IMPUESTO SOBRE NOMINA REF SERV EMISOR:0002400000000000030294920899 CVE DE RASTREO:017572021-08-1600000020000051 REF:2949208 RFC GES850101L4A IVA: 0.00		43,418.00	2,976,140.13
18-AGO-21	2949582CARGO DOMICILIACION CGO DOMICILIACION:GOBIERNO DE SAN LUIS POTOSI LEYENDA: IMPUESTO SOBRE NOMINA REF SERV EMISOR:0002400000000000030294958229 CVE DE RASTREO:017572021-08-1700000020000122 REF:2949582 RFC GES850101L4A IVA: 0.00		43,418.00	2,932,722.13
18-AGO-21	2949428CARGO DOMICILIACION CGO DOMICILIACION:GOBIERNO DE SAN LUIS POTOSI LEYENDA: IMPUESTO SOBRE NOMINA REF SERV EMISOR:0002400000000000030294942890 CVE DE RASTREO:017572021-08-1700000020000123 REF:2949428 RFC GES850101L4A IVA: 0.00		43,418.00	2,889,304.13
19-AGO-21	CARGO POR PAGO CONCENTRACION BEM TELEFONOS DE ME 44481189936 AL RFC TME840315KT6 RAS 88461231098768001310 FAC 001310		549.00	2,888,755.13
19-AGO-21	CARGO POR PAGO CONCENTRACION BEM TELEFONOS DE ME 44481397415 AL RFC TME840315KT6 RAS 88461231026756001310 FAC 001310		549.00	2,888,206.13
20-AGO-21	COMPRA ORDEN DE PAGO SPEI 0000483 =REFERENCIA CTA (CLABE: 021700063233972357, BEM SPEI BCO:021 BENEF:VICTOR MANUEL LOMELI GUERRER (DATO NO VERIF POR ESTA INST), REPOSICION FONDO REVOLVENTE CVE RASTREO: 8846APR2202108201394602900 RFC: LOGV720108FQ2 IVA: 000000000000.00 HSBC HORA LIQ: 18:51:34		9,984.28	2,878,221.85
20-AGO-21	COMISION ORDEN DE PAGO SPEI REFERENCIA: 0000483		5.00	2,878,216.85
20-AGO-21	I.V.A. ORDEN DE PAGO SPEI REFERENCIA: 0000483		0.80	2,878,216.05
20-AGO-21	TRASPASO A CUENTA DE TERCEROS 000000485 IVA:00000000.00, A LA CUENTA: 0840016447 RETENCIONES PRESTAMOS 1A QNA AGOSTO 2021 AL R.F.C. DPE6001011H2		17,502.54	2,860,713.51
20-AGO-21	TRASPASO A CUENTA DE TERCEROS 000000484 IVA:00000000.00, A LA CUENTA: 0840016447 CUOTAS 1A QNA AGOSTO 2021 AL R.F.C. DPE6001011H2		114,357.11	2,746,356.40
20-AGO-21	PAGO REFERENCIADO 56235982322 Impuesto Depósito Referenciado		338,333.00	2,408,023.40
24-AGO-21	TRASPASO A CUENTA DE TERCEROS 000000486 IVA:00000000.00, A LA CUENTA: 0528681671 FACTA61 ANTICIPO CONTRATO CTO TEJA ADOSR-001/2021 AL R.F.C. BEQJ770831545		49,774.25	2,358,249.15
27-AGO-21	DEPOSITO DE CUENTA DE TERCEROS 0000016147 DE LA CUENTA 0064254839 SUELDO Y COMPLEMENTOS 2A AGO 21	1,248,663.50		3,606,912.65
27-AGO-21	TRASPASO A CUENTA DE TERCEROS 000000487 IVA:00000000.00, A LA CUENTA: 0820413295 FAC5 F451 452 453 454 MTMTO VEHICULAR AL R.F.C. M10D800422T9		5,312.80	3,601,599.85
27-AGO-21	COMPRA ORDEN DE PAGO SPEI 0000488 =REFERENCIA CTA (CLABE: 002700069100387865, BEM SPEI BCO:002 BENEF:MIRSA DISTRIBUIDORA S A DE C (DATO NO VERIF POR ESTA INST), FACT 147497 PAPEL BOND CARTA Y OFICIO CVE RASTREO: 8846APR12021082714016093663 RFC: MD1030108FM9 IVA: 000000000000.00 BANAMEX HORA LIQ: 18:41:16		10,631.40	3,590,968.45
27-AGO-21	COMISION ORDEN DE PAGO SPEI REFERENCIA: 0000488		5.00	3,590,963.45
27-AGO-21	I.V.A. ORDEN DE PAGO SPEI REFERENCIA: 0000488		0.80	3,590,962.65
27-AGO-21	CARGO POR PAGO CONCENTRACION BEM TELEFONOS DE ME 44481397415 AL RFC TME840315KT6 RAS 88461239073347001310 FAC 001310		549.00	3,590,413.65
27-AGO-21	CARGO POR PAGO CONCENTRACION BEM TELEFONOS DE ME 44481189936 AL RFC TME840315KT6 RAS 88461239003448001310 FAC 001310		549.00	3,589,864.65
27-AGO-21	COMPRA ORDEN DE PAGO SPEI 0000490 =REFERENCIA CTA (CLABE: 014700110005377011, BEM SPEI BCO:014 BENEF:MA DEL CARMEN VILLALBA CASALEI (DATO NO VERIF POR ESTA INST), ARRENDAMIENTO MES AGOSTO 2021 5o PISO CVE RASTREO: 8846APR1202108271401707192 RFC: VIC441010DE3 IVA: 000000000000.00 SANTANDER HORA LIQ: 18:50:59		41,738.82	3,548,125.83
27-AGO-21	COMISION ORDEN DE PAGO SPEI REFERENCIA: 0000490		5.00	3,548,120.83
27-AGO-21	I.V.A. ORDEN DE PAGO SPEI REFERENCIA: 0000490		0.80	3,548,120.03
27-AGO-21	COMPRA ORDEN DE PAGO SPEI 0000489 =REFERENCIA CTA (CLABE: 030700900010911533, BEM SPEI BCO:030 BENEF:ALICIA MARGARITA DELIA VILLALBA (DATO NO VERIF POR ESTA INST), ARRENDAMIENTO MES AGOSTO 2021 4o PISO CVE RASTREO: 8846APR1202108271401707197 RFC: VIC4430915BVO IVA: 000000000000.00 BAIJO HORA LIQ: 18:50:50		41,738.82	3,506,381.21
27-AGO-21	COMISION ORDEN DE PAGO SPEI REFERENCIA: 0000489		5.00	3,506,376.21
27-AGO-21	I.V.A. ORDEN DE PAGO SPEI REFERENCIA: 0000489		0.80	3,506,375.41
30-AGO-21	CARGO DEP ELEC N L 35310		349,462.84	3,156,912.57
30-AGO-21	COM NL35310 C01 R 31		62.00	3,156,850.57
30-AGO-21	IVA. COM. NOMINA LINEA		9.92	3,156,840.65

Línea Directa para su empresa:

Ciudad de México: (55) 5140 9640 | Monterrey: (81) 8' 56 9640 | Guadalajara: (33) 3669 9040 | Resto del país: 800 - DIRECTA (3473262) | Visita nuestra página: www.banorte.com

Detalle de movimientos y saldos (continuación)

FECHA	DESCRIPCIÓN / ESTABLECIMIENTO	MONTO DEL DEPOSITO	MONTO DEL RETIRO	SALDO
30-AGO-21	COMPRA ORDEN DE PAGO SPEI 0000501 =REFERENCIA CTA/CLABE: 002700012761204059, BEM SPEI BCO:002 BENEF:Jorge Alejandro Vera Noyol (DATO NO VERIF POR ESTA INST), SUELDO Y COMPLEMENTO 2A QUINC AGO 2021 CVE RASTREO: 8846APR1202108301404542349 RFC: VENJ740809E13 IVA: 000000000000.00 BANAMEX HORA LIQ: 16:25:23		38,863.20	3,117,977.45
30-AGO-21	COMISION ORDEN DE PAGO SPEI REFERENCIA: 0000501		5.00	3,117,972.45
30-AGO-21	I.V.A. ORDEN DE PAGO SPEI REFERENCIA: 0000501		0.80	3,117,971.65
30-AGO-21	COMPRA ORDEN DE PAGO SPEI 0000500 =REFERENCIA CTA/CLABE: 021180061247053949, BEM SPEI BCO:021 BENEF:ADRIANA JUAREZ CACHO Y ROM (DATO NO VERIF POR ESTA INST), SUELDO Y COMPLEMENTO 2A QUINC AGO 2021 CVE RASTREO: 8846APR1202108301404542352 RFC: JURA7502257E0 IVA: 000000000000.00 HSBC HORA LIQ: 16:25:23		15,859.61	3,102,112.04
30-AGO-21	COMISION ORDEN DE PAGO SPEI REFERENCIA: 0000500		5.00	3,102,107.04
30-AGO-21	I.V.A. ORDEN DE PAGO SPEI REFERENCIA: 0000500		0.80	3,102,106.24
30-AGO-21	COMPRA ORDEN DE PAGO SPEI 0000499 =REFERENCIA CTA/CLABE: 4210030013678979, BEM SPEI BCO:030 BENEF:HEIDY YAZBE RUIZ ALVARAD (DATO NO VERIF POR ESTA INST), SUELDO Y COMPLEMENTO 2A QUINC AGO 2021 CVE RASTREO: 8846APR1202108301404542355 RFC: RUAH740518NJ2 IVA: 000000000000.00 BAIJO HORA LIQ: 16:25:24		38,863.20	3,063,243.04
30-AGO-21	COMISION ORDEN DE PAGO SPEI REFERENCIA: 0000499		5.00	3,063,238.04
30-AGO-21	I.V.A. ORDEN DE PAGO SPEI REFERENCIA: 0000499		0.80	3,063,237.24
30-AGO-21	COMPRA ORDEN DE PAGO SPEI 0000498 =REFERENCIA CTA/CLABE: 4152313684688703, BEM SPEI BCO:012 BENEF:LILIANA MARGARITA RESENDIZ MART (DATO NO VERIF POR ESTA INST), SUELDO Y COMPLEMENTO 2A QUINC AGO 2021 CVE RASTREO: 8846APR1202108301404542358 RFC: REML791102JIA IVA: 000000000000.00 BBVA BANCOMER HORA LIQ: 16:25:24		12,408.03	3,050,829.21
30-AGO-21	COMISION ORDEN DE PAGO SPEI REFERENCIA: 0000498		5.00	3,050,824.21
30-AGO-21	I.V.A. ORDEN DE PAGO SPEI REFERENCIA: 0000498		0.80	3,050,823.41
30-AGO-21	COMPRA ORDEN DE PAGO SPEI 0000497 =REFERENCIA CTA/CLABE: 5579209134598496, BEM SPEI BCO:044 BENEF:ERICK BEN HUR HERNANDEZ GONZALE (DATO NO VERIF POR ESTA INST), SUELDO Y COMPLEMENTO 2A QUINC AGO 2021 CVE RASTREO: 8846APR1202108301404542359 RFC: HECE780416383 IVA: 000000000000.00 SCOTIABANK HORA LIQ: 16:25:24		15,859.61	3,034,963.80
30-AGO-21	COMISION ORDEN DE PAGO SPEI REFERENCIA: 0000497		5.00	3,034,958.80
30-AGO-21	I.V.A. ORDEN DE PAGO SPEI REFERENCIA: 0000497		0.80	3,034,958.00
30-AGO-21	COMPRA ORDEN DE PAGO SPEI 0000496 =REFERENCIA CTA/CLABE: 012700015308546976, BEM SPEI BCO:012 BENEF:KARENI GALARZA RINCO (DATO NO VERIF POR ESTA INST), SUELDO 2A QUINC AGO 2021 CVE RASTREO: 8846APR1202108301404542361 RFC: GARK930821F22 IVA: 000000000000.00 BBVA BANCOMER HORA LIQ: 16:25:24		8,621.88	3,026,336.12
30-AGO-21	COMISION ORDEN DE PAGO SPEI REFERENCIA: 0000496		5.00	3,026,331.12
30-AGO-21	I.V.A. ORDEN DE PAGO SPEI REFERENCIA: 0000496		0.80	3,026,330.32
30-AGO-21	COMPRA ORDEN DE PAGO SPEI 0000495 =REFERENCIA CTA/CLABE: 5579209108769800, BEM SPEI BCO:044 BENEF:RITA ALEJANDRA VANEZ SANTILLA (DATO NO VERIF POR ESTA INST), SUELDO 2A QUINC AGO 2021 CVE RASTREO: 8846APR1202108301404542365 RFC: VASR901124B71 IVA: 000000000000.00 SCOTIABANK HORA LIQ: 16:25:24		8,621.88	3,017,708.44
30-AGO-21	COMISION ORDEN DE PAGO SPEI REFERENCIA: 0000495		5.00	3,017,703.44
30-AGO-21	I.V.A. ORDEN DE PAGO SPEI REFERENCIA: 0000495		0.80	3,017,702.64
30-AGO-21	COMPRA ORDEN DE PAGO SPEI 0000494 =REFERENCIA CTA/CLABE: 4152313661425582, BEM SPEI BCO:012 BENEF:JOSE DE JESUS GONZALEZ CAN (DATO NO VERIF POR ESTA INST), HONORARIOS ASIMILABLES 2A QNC AGO 2021 CVE RASTREO: 8846APR1202108301404542366 RFC: GOC1890203TVA IVA: 000000000000.00 BBVA BANCOMER HORA LIQ: 16:25:24		4,583.12	3,013,119.52
30-AGO-21	COMISION ORDEN DE PAGO SPEI REFERENCIA: 0000494		5.00	3,013,114.52
30-AGO-21	I.V.A. ORDEN DE PAGO SPEI REFERENCIA: 0000494		0.80	3,013,113.72
30-AGO-21	COMPRA ORDEN DE PAGO SPEI 0000493 =REFERENCIA CTA/CLABE: 02170006233972357, BEM SPEI BCO:021 BENEF:VICTOR MANUEL LOMELI GUERRER (DATO NO VERIF POR ESTA INST), SUELDO Y COMPLEMENTO 2A QUINC AGO 2021 CVE RASTREO: 8846APR1202108301404542370 RFC: LOGV720108F02 IVA: 000000000000.00 HSBC HORA LIQ: 16:25:24		20,146.90	2,992,966.82
30-AGO-21	COMISION ORDEN DE PAGO SPEI REFERENCIA: 0000493		5.00	2,992,961.82
30-AGO-21	I.V.A. ORDEN DE PAGO SPEI REFERENCIA: 0000493		0.80	2,992,961.02
30-AGO-21	COMPRA ORDEN DE PAGO SPEI 0000492 =REFERENCIA CTA/CLABE: 044700016049277966, BEM SPEI BCO:044 BENEF:Roberto Trevino Andre (DATO NO VERIF POR ESTA INST), SUELDO 2A QUINC AGO 2021 CVE RASTREO: 8846APR1202108301404542372 RFC: TEAR6603035M5 IVA: 000000000000.00 SCOTIABANK HORA LIQ: 16:25:24		6,730.12	2,986,230.90
30-AGO-21	COMISION ORDEN DE PAGO SPEI REFERENCIA: 0000492		5.00	2,986,225.90
30-AGO-21	I.V.A. ORDEN DE PAGO SPEI REFERENCIA: 0000492		0.80	2,986,225.10
30-AGO-21	COMPRA ORDEN DE PAGO SPEI 0000491 =REFERENCIA CTA/CLABE: 5579100257739571, BEM SPEI BCO:014 BENEF:JOEL SANCHEZ RIC (DATO NO VERIF POR ESTA INST), HONORARIOS ASIMILABLES 2A QNC AGO 2021 CVE RASTREO: 8846APR1202108301404542376 RFC: SARJ970716HY7 IVA: 000000000000.00 SANTANDER HORA LIQ: 16:25:25		3,382.96	2,982,842.14

Línea Directa para su empresa:

 Ciudad de México: (55) 5140 5640 | Monterrey: (81) 8156 9640 | Guadalajara: (33) 3669 9040 | Resto del país: 800 - DIRECTA - 3473282 | Visita nuestra página: www.banorte.com

DETALLE DE MOVIMIENTOS (PESOS) (CONTINUACIÓN)

FECHA	DESCRIPCIÓN / ESTABLECIMIENTO	MONTO DEL DEPOSITO	MONTO DEL RETIRO	SALDO
30-AGO-21	COMISION ORDEN DE PAGO SPEI REFERENCIA: 0000491		5.00	2,982,837.14
30-AGO-21	I.V.A. ORDEN DE PAGO SPEI REFERENCIA: 0000491		0.80	2,982,836.34
30-AGO-21	TRASPASO A CUENTA DE TERCEROS 0000000507 IVA:00000000.00, A LA CUENTA: 4915663456862045 SUELDO Y COMPLEMENTO 2A QUINC. AGOSTO 2021 AL R.F.C. SAMJ560725HLT		15,859.61	2,966,976.73
30-AGO-21	TRASPASO A CUENTA DE TERCEROS 0000000506 IVA:00000000.00, A LA CUENTA: 0350724330 SUELDO Y COMPLEMENTO 2A QUINC. AGOSTO 2021 AL R.F.C. PEGE930903KA5		12,408.03	2,954,568.70
30-AGO-21	TRASPASO A CUENTA DE TERCEROS 0000000505 IVA:00000000.00, A LA CUENTA: 0594021432 SUELDO Y COMPLEMENTO 2A QUINC. AGOSTO 2021 AL R.F.C. MAPA651118F17		15,859.61	2,938,709.09
30-AGO-21	TRASPASO A CUENTA DE TERCEROS 0000000504 IVA:00000000.00, A LA CUENTA: 0420179067 SUELDO Y COMPLEMENTO 2A QUINC. AGOSTO 2021 AL R.F.C. REME661206A58		43,863.36	2,894,845.73
30-AGO-21	TRASPASO A CUENTA DE TERCEROS 0000000503 IVA:00000000.00, A LA CUENTA: 0894890253 SUELDO 2A QUINC. AGOSTO 2021 AL R.F.C. SIAC650228BB1		7,684.83	2,887,160.90
30-AGO-21	TRASPASO A CUENTA DE TERCEROS 0000000502 IVA:00000000.00, A LA CUENTA: 0363567471 SUELDO Y COMPLEMENTO SEGUNDA QUINC. AGOSTO 2021 AL R.F.C. TAHV9402039D3		12,408.03	2,874,752.87
30-AGO-21	COMPRA ORDEN DE PAGO SPEI 0000508 =REFERENCIA CTA/CLABE: 5579070085907437, BEM SPEI BCO:014 BENEF:MONICA PATRICIA OFTI (DATO NO VERIF POR ESTA INST), SUELDO Y COMPLEMENTO 2A QUINC AGO 2021 CVE RASTREO: 8846APR1202108301404604835 RFC: OIGM620509HS6 IVA: 000000000000.00 SANTANDER HORA LIQ: 16:56:51		4,139.45	2,870,613.42
30-AGO-21	COMISION ORDEN DE PAGO SPEI REFERENCIA: 0000508		5.00	2,870,608.42
30-AGO-21	I.V.A. ORDEN DE PAGO SPEI REFERENCIA: 0000508		0.80	2,870,607.62
30-AGO-21	CARGO DEP ELEC N L 35310		4,621.87	2,865,985.75
30-AGO-21	COM NL35310 C02 R 31		62.00	2,865,923.75
30-AGO-21	IVA. COM. NOMINA LINEA		9.92	2,865,913.83
30-AGO-21	COMPRA ORDEN DE PAGO SPEI 0000517 =REFERENCIA CTA/CLABE: 002700012761204059, BEM SPEI BCO:002 BENEF:Jorge Alejandro Vera Hoyol (DATO NO VERIF POR ESTA INST), SUELDO Y COMPLEMENTO 2A QUINC AGO 2021 CVE RASTREO: 8846APR1202108301405045323 RFC: VENJ740809E13 IVA: 000000000000.00 BANAMEX HORA LIQ: 21:19:38		100.00	2,865,813.83
30-AGO-21	COMISION ORDEN DE PAGO SPEI REFERENCIA: 0000517		5.00	2,865,808.83
30-AGO-21	I.V.A. ORDEN DE PAGO SPEI REFERENCIA: 0000517		0.80	2,865,808.03
30-AGO-21	COMPRA ORDEN DE PAGO SPEI 0000516 =REFERENCIA CTA/CLABE: 021180061247053949, BEM SPEI BCO:021 BENEF:ADRIANA JUAREZ CACHO Y ROM (DATO NO VERIF POR ESTA INST), SUELDO Y COMPLEMENTO 2A QUINC AGO 2021 CVE RASTREO: 8846APR1202108301405045328 RFC: JURA7502257E0 IVA: 000000000000.00 HSBC HORA LIQ: 21:19:38		100.00	2,865,708.03
30-AGO-21	COMISION ORDEN DE PAGO SPEI REFERENCIA: 0000516		5.00	2,865,703.03
30-AGO-21	I.V.A. ORDEN DE PAGO SPEI REFERENCIA: 0000516		0.80	2,865,702.23
30-AGO-21	COMPRA ORDEN DE PAGO SPEI 0000515 =REFERENCIA CTA/CLABE: 5579209134598496, BEM SPEI BCO:044 BENEF:ERICK BEN HUR HERNANDEZ GONZALE (DATO NO VERIF POR ESTA INST), SUELDO Y COMPLEMENTO 2A QUINC AGO 2021 CVE RASTREO: 8846APR1202108301405045330 RFC: HEGE780416383 IVA: 000000000000.00 SCOTIA BANK HORA LIQ: 21:19:38		100.00	2,865,602.23
30-AGO-21	COMISION ORDEN DE PAGO SPEI REFERENCIA: 0000515		5.00	2,865,597.23
30-AGO-21	I.V.A. ORDEN DE PAGO SPEI REFERENCIA: 0000515		0.80	2,865,596.43
30-AGO-21	COMPRA ORDEN DE PAGO SPEI 0000514 =REFERENCIA CTA/CLABE: 012700015308546976, BEM SPEI BCO:012 BENEF:KAREN GARCIA NINCO (DATO NO VERIF POR ESTA INST), SUELDO 2A QUINC AGO 2021 CVE RASTREO: 8846APR2202108301405045332 RFC: GARK930621F72 IVA: 000000000000.00 BBVA BANCOMER HORA LIQ: 21:19:38		100.00	2,865,496.43
30-AGO-21	COMISION ORDEN DE PAGO SPEI REFERENCIA: 0000514		5.00	2,865,491.43
30-AGO-21	I.V.A. ORDEN DE PAGO SPEI REFERENCIA: 0000514		0.80	2,865,490.63
30-AGO-21	COMPRA ORDEN DE PAGO SPEI 0000513 =REFERENCIA CTA/CLABE: 5579209108769800, BEM SPEI BCO:044 BENEF:RITA ALEJANDRA YANEZ SANTILLA (DATO NO VERIF POR ESTA INST), SUELDO 2A QUINC AGO 2021 CVE RASTREO: 8846APR2202108301405045334 RFC: YASR901124B71 IVA: 000000000000.00 SCOTIABANK HORA LIQ: 21:19:39		100.00	2,865,390.63
30-AGO-21	COMISION ORDEN DE PAGO SPEI REFERENCIA: 0000513		5.00	2,865,385.63
30-AGO-21	I.V.A. ORDEN DE PAGO SPEI REFERENCIA: 0000513		0.80	2,865,384.83
30-AGO-21	COMPRA ORDEN DE PAGO SPEI 0000512 =REFERENCIA CTA/CLABE: 4210030013678979, BEM SPEI BCO:030 BENEF:HEIDY YAZBE RUIZ ALVARAD (DATO NO VERIF POR ESTA INST), SUELDO Y COMPLEMENTO 2A QUINC AGO 2021 CVE RASTREO: 8846APR2202108301405045337 RFC: RUAM740518N12 IVA: 000000000000.00 BAJIO HORA LIQ: 21:19:39		100.00	2,865,284.83
30-AGO-21	COMISION ORDEN DE PAGO SPEI REFERENCIA: 0000512		5.00	2,865,279.83
30-AGO-21	I.V.A. ORDEN DE PAGO SPEI REFERENCIA: 0000512		0.80	2,865,279.03
30-AGO-21	COMPRA ORDEN DE PAGO SPEI 0000511 =REFERENCIA CTA/CLABE: 4152313684688703, BEM SPEI BCO:012 BENEF:LILIANA MARGARITA RESENDIZ MART (DATO NO VERIF POR ESTA INST), SUELDO Y COMPLEMENTO 2A QUINC AGO 2021 CVE RASTREO: 8846APR2202108301405045338 RFC: REML791102JIA IVA: 000000000000.00 BBVA BANCOMER HORA LIQ: 21:19:39		100.00	2,865,179.03
30-AGO-21	COMISION ORDEN DE PAGO SPEI REFERENCIA: 0000511		5.00	2,865,174.03

Línea Directa para su empresa:

Ciudad de México: (55) 5140 5640 | Monterrey: (81) 8176 9540 | Guadalajara: (33) 3609 9040 | Resto del país: 800 - DIRECTA (3473282) | Visita nuestra página: www.bandorte.com

ESTADO DE CUENTA / ENLACE GLOBAL PM C/INTERESES

FECHA	DESCRIPCIÓN / ESTABLECIMIENTO	MONTO DEL DEPOSITO	MONTO DEL RETIRO	SALDO
30-AGO-21	I.V.A. ORDEN DE PAGO SPEI REFERENCIA: 0000511		0.80	2,865,173.23
30-AGO-21	COMPRA ORDEN DE PAGO SPEI 0000510 =REFERENCIA CTA/CLABE: 021700063233972357. BEM SPEI BCO:021 BENEF:VICTOR MANUEL LOMELI GUERRER (DATO NO VERIF POR ESTA INST), SUELDO Y COMPLEMENTO 2A QUINC AGO 2021 CVE RASTREO: 8846APR2202108301405045339 RFC: LOGV720108FQ2 IVA: 000000000000.00 HSBC HORA LIQ: 21:19:39		100.00	2,865,073.23
30-AGO-21	COMISION ORDEN DE PAGO SPEI REFERENCIA: 0000510		5.00	2,865,068.23
30-AGO-21	I.V.A. ORDEN DE PAGO SPEI REFERENCIA: 0000510		0.80	2,865,067.43
30-AGO-21	COMPRA ORDEN DE PAGO SPEI 0000509 =REFERENCIA CTA/CLABE: 044700016049277966. BEM SPEI BCO:044 BENEF:Roberto Trevino Andre (DATO NO VERIF POR ESTA INST), SUELDO 2A QUINC AGOSTO 2021 CVE RASTREO: 8846APR1202108301405045341 RFC: TEAR6603035M5 IVA: 000000000000.00 SCOTIABANK HORA LIQ: 21:19:39		70.00	2,864,997.43
30-AGO-21	COMISION ORDEN DE PAGO SPEI REFERENCIA: 0000509		5.00	2,864,992.43
30-AGO-21	I.V.A. ORDEN DE PAGO SPEI REFERENCIA: 0000509		0.80	2,864,991.63
30-AGO-21	TRASPASO A CUENTA DE TERCEROS 0000000523 IVA:00000000.00 , A LA CUENTA: 4915663456862045 SUELDO Y COMPLEMENTO 2A QUINC. AGOSTO 2021 AL R.F.C. SAMJ560725HL1		100.00	2,864,891.63
30-AGO-21	TRASPASO A CUENTA DE TERCEROS 0000000522 IVA:00000000.00 , A LA CUENTA: 0360724330 SUELDO Y COMPLEMENTO 2A QUINC. AGOSTO 2021 AL R.F.C. PEGE930903KA5		100.00	2,864,791.63
30-AGO-21	TRASPASO A CUENTA DE TERCEROS 0000000521 IVA:00000000.00 , A LA CUENTA: 0594021432 SUELDO Y COMPLEMENTO 2A QUINC. AGOSTO 2021 AL R.F.C. MAPA651118F17		100.00	2,864,691.63
30-AGO-21	TRASPASO A CUENTA DE TERCEROS 0000000520 IVA:00000000.00 , A LA CUENTA: 0420179067 SUELDO Y COMPLEMENTO 2A QUINC. AGOSTO 2021 AL R.F.C. REME661206A58		100.00	2,864,591.63
30-AGO-21	TRASPASO A CUENTA DE TERCEROS 0000000519 IVA:00000000.00 , A LA CUENTA: 0894890253 SUELDO 2A QUINC. AGOSTO 2021 AL R.F.C. SIAC650228RB1		100.00	2,864,491.63
30-AGO-21	TRASPASO A CUENTA DE TERCEROS 0000000518 IVA:00000000.00 , A LA CUENTA: 0363567471 SUELDO Y COMPLEMENTO 1A QUINC. AGOSTO 2021 AL R.F.C. TAHV9402039D3		100.00	2,864,391.63
31-AGO-21	TRASPASO 0000210831 , DE LA CUENTA: 1000810983 Devolucion Prestamo pensiones	1,317.02		2,865,708.65
31-AGO-21	TRASPASO A CUENTA DE TERCEROS 0000000524 IVA:00000000.00 , A LA CUENTA: 0622897642 FACT A43605 MATERIAL ELECTRICO Y DE REDES AL R.F.C. ECS030710F79		11,460.80	2,854,247.85
31-AGO-21	LIQ.INT.S TASA LIQ 2021-08-31	664.88		2,854,912.73
31-AGO-21	COM.CHQ.EXPED. LIQ 2021-08-31		18.00	2,854,894.73
31-AGO-21	I.V.A. LIQ 2021-08-31		2.88	2,854,891.85

MENSAJES IMPORTANTES
ESTIMADO CLIENTE, TENEMOS MEJORAS PARA DARLE FORMAS MAS SEGURAS DE ATENDERLE.

HEMOS ADICIONADO NUEVAS FUNCIONALIDADES PARA QUE APROVECHE AL MAXIMO NUESTROS SERVICIOS. AHORA A TRAVES DE MEDIOS ELECTRONICOS, PODRA REALIZAR DISTINTAS OPERACIONES Y CONTRATAR NUEVOS PRODUCTOS Y SERVICIOS CON SUS FACTORES DE AUTENTICACION Y/O INFORMACION BIOMETRICA. ESTOS CAMBIOS SE VERAN REFLEJADOS EN SU CONTRATO A PARTIR DEL MES DE JULIO DE 2021 Y LOS PODRA CONSULTAR EN LA PAGINA CONDUSEF.GOB.MX CON EL RECA 0351-437-021608/05-01657-0521. AGRADECEMOS SU PREFERENCIA Y LE REITERAMOS QUE ESTAMOS A SUS ORDENES EN BANORTELO EN NUESTRA RED DE SUCURSALES, DONDE UNO DE NUESTROS EJECUTIVOS CON GUSTO LO ATENDERA.

Advertencia. Incumplir sus obligaciones le puede generar comisiones.

El presente estado de cuenta no es un comprobante fiscal.

La fecha de corte coincide con la fecha de terminación del período que se señala en el presente estado de cuenta. Las operaciones efectuadas durante los días no laborales o después de la hora de corte de fin de día serán consideradas en nuestra contabilidad como realizadas en el siguiente día hábil bancario. Usted dispone de 90 días después de la fecha de corte para objetar la información contenida en su estado de cuenta, de no hacerlo se asumirá su conformidad al respecto.

Cuando no reciba su estado de cuenta durante los 20 días siguientes de la fecha de corte, y no haya dado instrucciones para que no se le envíe, favor de solicitarlo en su sucursal.

En el caso de avisos de modificaciones al contrato de adhesión, recuerde que, si así lo decide, tiene derecho a solicitar la cancelación de su cuenta dentro de los 30 días naturales posteriores a la notificación recibida, sin responsabilidad alguna a su cargo cubriendo, en su caso, los adeudos que se hayan generado a la fecha.

Aviso de privacidad

Ponemos a su disposición el Aviso de Privacidad en www.banorte.com en el entendido de que su información será tratada con sujeción a los fines establecidos en el referido Aviso de Privacidad.

Línea Directa para su empresa:

Ciudad de México: (55) 5140 9640 | Monterrey: (81) 81 56 9640 | Guadalajara: (33) 3669 9040 | Resto del país: 800 - DIRECTA (3473282) | Visita nuestra página: www.banorte.com

Consultas, Reclamaciones, y Aclaraciones

Banco Mercantil del Norte S.A. Institución de Banca Múltiple, Grupo Financiero Banorte recibe las consultas, reclamaciones o aclaraciones, a través de su **Unidad Especializada de Atención a Usuarios (UNE)**, ubicada en Av. Paseo de la Reforma 195 Piso 1, Colonia Cuauhtémoc, C.P. 06500, Alcaldía Cuauhtémoc, Ciudad de México, Correo electrónico: une@banorte.com, o al Teléfono: **800 627 2292** así como en cualquiera de sus sucursales. En el caso de no obtener una respuesta satisfactoria o en el caso de requerir consultar y/o comparar información sobre comisiones podrá acudir a la Comisión Nacional para la Protección y Defensa de los Usuarios de Servicios Financieros www.condusef.gob.mx con número telefónico de atención en la Ciudad de México **(55) 5340 0999** y desde el interior de la República el **800 999 8080**.

Referencia de Abreviaturas

ABO	Abono	COM	Comisión	EDO	Estado	O/B	Otro Banco
ATM	Cajero Automático	CONS	Consulta	I.S.R	Impuesto Sobre la Renta	PZO	Plazo
ETE	Banorte	CPA	Compra	I.V.A	Impuesto al Valor Agregado	R.F.C	Registro Federal de Causantes
CAM	Cámara de compensación	CTA	Cuenta	INT	Interes (es)	REV	Reverso
CAP	Capital	DEP	Deposito	INTBC	Interbancaria	S.B.C	Saldo salvo Buen Cobro
CHEQ/CHO	Cheque	DEV	Devolucion	INV	Inversion	VEN	Ventanilla
CLABE	Clave Bancaria Estandarizada	DISP	Disposición/Dispersion	LIQ	Liquidación (Pago)		



Los productos anteriormente descritos se encuentran protegidos por el Instituto para la Protección del Ahorro Bancario (IPAB) hasta por un monto equivalente a 400,000 UDI por cliente, por Institución. Lo anterior de conformidad con las disposiciones legales que regulan a dicho Instituto. Vista la página www.ipab.org.mx

Folio Fiscal: E852B0CB-88F0-4AB4-A6F3-CDEE7C7551AC
No de Serie del Certificado del SAT: 00001000000507237013
No de Serie del Certificado del Emisor: 00001000000504876057
Fecha y hora de certificación: 2021-09-02T12:14:23
Lugar y fecha de elaboración: 64830 2021-08-31
Forma de pago: 03-Transferencia electrónica de fondos

Sello Digital del CFDI:

W2tRTvMartf/PZQCp/U8epuqpyzrnViaiGLplxeHEx6gKdMC9tIBNktBOYVZbhsMOFMow0PjBH/D8rmiIVUm5ScNJAfcTUK11WXZXBWwGAB2wDftBsiKOT9QOE2OIMBHIV4g2ApFVDj2HF2UxVAAVSd46mh9kkeuUc+USgaVObkJFdAD2BvN1Hv/d7J13PIqVz3DJZ+XHUSya4fRFUTCW1oHni4wwDLgCO7j92dPPQou9FLRYgoHuh2KFTWx4je9TtcNRdR9irTY5xVqhD6VtyzT44PCqQ2+Aaj1V4sVqGgkFSEiB821Dv13DrUNvm59CGwFEkHfgy77j9eRlOnWQ==

Sello del SAT:

T6wW0i2YDYfKGna8GSS1gkHRX71x2zeEC1M9/MayvzPuApmKJeO2azSrqqY0IPnDC8VSI0BLCo0KIj94ehB2zWy3z7FmqNVcpS+iZWmdoU8JGSrgRTms/EG+kZ7Hw47CE6D0Puk+AkSJUHcXq/84kwgb/6TqCXo30JaXOtRrJggMSYxqSNMs7ZA0D0NUUqMz+d5TEtsmVYw4U1qdPGfMwZ5auT5aNf41toPN02JkcLeq26J3UqrBiTED7Nv4eCxvo9uvTf03Ny7wushGicFJ7L7bQUCozTEFDHq4QokcFXyIrkvqFtxOm4n/oNiVoGRu87jP8SaX24oM4LbDw==

**Cadena original del complemento de certificación:**

||1.1|E852B0CB-88F0-4AB4-A6F3-CDEE7C7551AC|2021-09-02T12:14:23|DCD090706E42||W2tRTvMartf/PZQCp/U8epuqpyzrnViaiGLplxeHEx6gKdMC9tIBNktBOYVZbhsMOFMow0PjBH/D8rmiIVUm5ScNJAfcTUK11WXZXBWwGAB2wDftBsiKOT9QOE2OIMBHIV4g2ApFVDj2HF2UxVAAVSd46mh9kkeuUc+USgaVObkJFdAD2BvN1Hv/d7J13PIqVz3DJZ+XHUSya4fRFUTCW1oHni4wwDLgCO7j92dPPQou9FLRYgoHuh2KFTWx4je9TtcNRdR9irTY5xVqhD6VtyzT44PCqQ2+Aaj1V4sVqGgkFSEiB821Dv13DrUNvm59CGwFEkHfgy77j9eRlOnWQ==|00001000000507237013||

Versión CFDI: 3.3**Importe Total:** SEISCIENTOS SESENTA PESOS 04/100 M.N.**Unidad de Medida:** E48-Unidad de servicio**Método de Pago:** PUE-Pago en una sola exhibición**Lugar de Expedición:** 64830**Régimen Fiscal:** 601-General de Ley Personas Morales

Este documento es una representación impresa de un CFDI

TRIBUNAL ESTATAL DE JUSTICIA ADMINISTRATIVA

RELACION DE ESQUEMAS BURSATILES Y DE COBERTURAS FINANCIERAS

AGOSTO

FECHA

DESCRIPCION

IMPORTE

SALDO

NO CUENTA CON ESQUEMAS BURSATILES Y DE COBERTURAS FINANCIERAS

[Handwritten signature]