MESA DIRECTIVA 2019 - 2022

SINDICATO DE TRABAJADORES Y EMPLEADOS AL SERVICIO DEL MUNICIPIO DE RIOVERDE. S. L. P.

REG. H. TRIBUNAL ESTATAL DE CONCILIACIÓN Y ARBITRAJE S.L.P. No. 04

JULIÁN DE LOS REYES # 200 – A, ALTOS C.P. 79610 RIOVERDE, S. L. P.
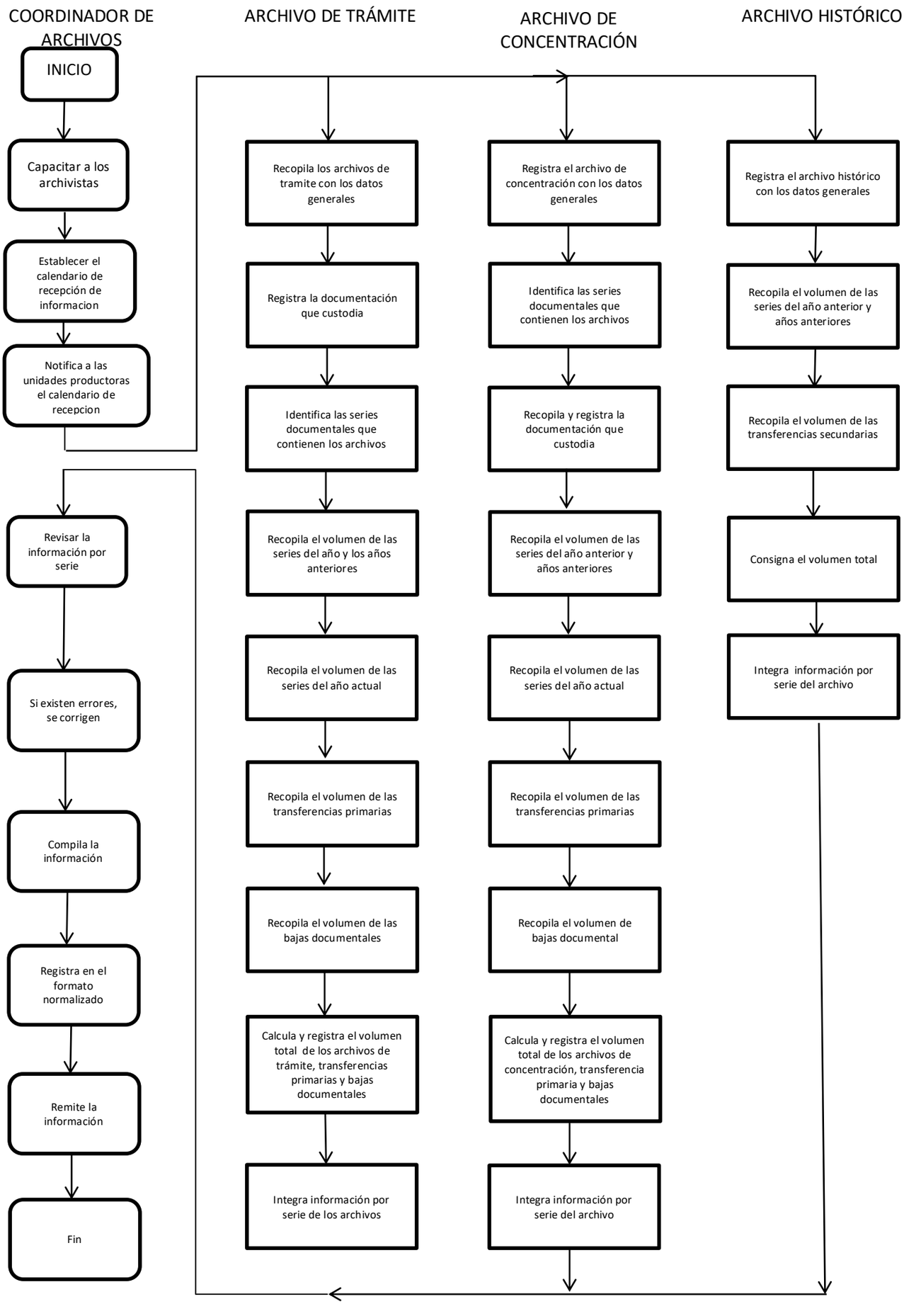
GUÍA SIMPLE DE ARCHIVO