



PODER EJECUTIVO
DEL ESTADO DE
SAN LUIS POTOSÍ



SECRETARÍA
DE TURISMO

San Luis Potosí, San Luis Potosí
23 de julio de 2021

INFORME DE COMISIÓN

EL día 20 julio de los corrientes se realizó comisión al sitio donde se ejecuta la obra Sendero de Vida "Ejat Bel" ubicado en la cabecera municipal de Ciudad Valles. Esto por solicitud y en coordinación con la Junta Estatal de Caminos (JEC) y la empresa contratada para ejecutar los trabajos. Cabe hacer mención que la JEC solicitó la presencia de su servidor para indicar las ubicaciones de la señalética turística, lo cual se especifica correctamente en los planos pero ni contratista ni supervisor leen la información del proyecto por lo que se procedió a interpretar los planos y explicar al contratista por cuales señales se contrataron y en donde van y posteriormente se marcó con aerosol la ubicación de cada señal mediante plantillas, claves, símbolos y un registro que se llevó incluyendo el planeamiento en donde se ubica cada señal. Se marcó la ubicación de 07 señales.

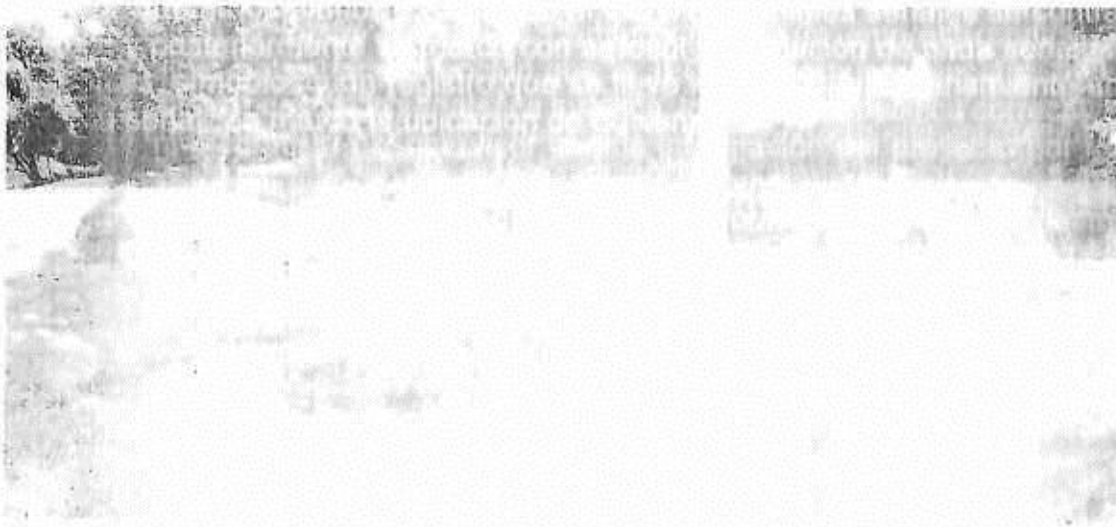

[Handwritten signature]

SECRETARIA DE TURISMO
RECIBIDO
23 JUL. 2021
GOBIERNO DEL ESTADO
SAN LUIS POTOSÍ, S.L.P.
DIRECCIÓN ADMINISTRATIVA