

Dirección:  
 Reg. Fed.:

Reg. Cámara:

Cta. Estatal:

Código postal:

Fecha No.	Tipo Refer.	Cuenta	Número	Nombre	Concepto	Diario	Clase Cargos	Diario Abonos
25/Ago/2021	Egresos		6,542	EP020000027013	F-510/MANUEL GONZALEZ URBIOLA			
1	553/TRANS	21121-00112-2100..		Manuel Gonzalez Urbiola/R28/2021	F-510/MANUEL GONZALEZ URBIOLA		4,500.00	
2	553/TRANS	11120-01060-0100..		Banorte 2567553/Teso 18-21	MANUEL GONZALEZ URBIOLA			4,500.00
3	553/TRANS	82600-00000-0000..		Presupuesto de Egresos Ejercido				4,500.00
4	553/TRANS	82700-00000-0000..		Presupuesto de Egresos Pagado			4,500.00	
Total póliza :							9,000.00	9,000.00



6592.  
**GOBIERNO MUNICIPAL  
DE RIOVERDE, S.L.P.**

## MEMORANDUM

RIOVERDE, S.L.P 25 DE AGOSTO DEL 2021

**C.P. MARÍA CONCEPCIÓN DOMÍNGUEZ SOUBERBIELLE  
JEFA DEL DEPARTAMENTO DE CONTABILIDAD  
PRESENTE.**

POR ESTE CONDUCTO LE ENVIO UN CORDIAL SALUDO, A SU VEZ TENGO A BIEN HACER MENCION SOBRE LA REALIZACIÓN DE UN TRASPASO DE LA **1002567553 TESORERIA 2018-2021** A LA CUENTA **002711700826692111 MANUEL GONZALEZ URBIOLA** POR LA CANTIDAD DE **\$4,500.00** (CUATRO MIL QUINIENTOS PESOS 00/100 MN) POR CONCEPTO DE **PAGO FACTURA NUMERO 510.**

SIN OTRO PARTICULAR POR EL MOMENTO ME DESPIDO DE USTED REITERANDOLE LA SEGURIDAD DE MI CONSIDERACION.



**TESORERÍA ATENTAMENTE**  
GOBIERNO MUNICIPAL  
CERCANO A LA GENTE  
RIOVERDE

  
**C.P. HORACIO BALDÉRAS AVALOS  
TESORERO MUNICIPAL**

C.C.P ARCHIVO



Imprimir

Cerrar

BANCO MERCANTIL DEL NORTE S.A.  
RFC: BMN-930209-927

## Reporte de Transferencias SPEI

25/08/2021 14:51

Cuenta/ CLABE Ordenante	1002567553
Nombre del Ordenante	MUNICIPIO DE RIOVERDE SLP
RFC o CURP del Ordenante	MRS850101L1A
Moneda	MXP
ID Tercero	719
Nombre del Beneficiario	MANUEL GONZALEZ URBIOLA
Cuenta/CLABE/Celular	002711700826692111
RFC Beneficiario	GOUN7103178A8
Banco Destino	BANAMEX
Importe a Transferir	\$4,500.00
IVA	\$0.00
Fecha Aplicación	25/08/2021
Número de Referencia	17509
Propósito de la Transferencia	FACTURA 510
Clave de Rastreo	8846APR2202108251398828604
Confirmación	OK. OPERACION EFECTUADA
Comisión	\$5.00
IVA Comisión	\$0.80
Capturó	SAUL MORENO MARTINEZ
Fecha Captura	25/08/2021 14:51:11 p. m.
Ejecutó	SAUL MORENO MARTINEZ
Fecha de Ejecución	25/08/2021 14:51:39 p. m.
Autorizó 1:	
Fecha Autorización 1:	
Autorizó 2:	
Fecha Autorización 2:	
Autorizó 3:	
Fecha Autorización 3:	
AutExcepción 1:	
Fecha AutExcepción 1:	
AutExcepción 2:	
Fecha AutExcepción 2:	
Modo de Ejecución	Individual
Nombre del Archivo	

**Nota: Si su operación es en línea, el comprobante electrónico de pago (CEP) estará disponible en 5 minutos a partir de su aplicación, en caso de ser operación programada o recurrente, favor de revisar en la fecha de aplicación de la operación el resultado de la misma e imprimir su comprobante definitivo.**

**La ruta para descargar el comprobante es: Consultas > Comprobante Electrónico de Pagos SPEI / SPID.**

Operación realizada a través de los equipos de computo que procesan las peticiones de la Banca por Internet y que se ubican en la ciudad de México, D.F.

Para el caso de aclaración respecto a la operación celebrada, se podrá acudir a la Unidad Especializada de Atención a Aclaraciones de la Institución, según corresponda al lugar de celebración de la operación, o solicitarla a través de los siguientes teléfonos, en un lapso no mayor a 90 días naturales a partir de la fecha señalada en el presente comprobante:

México D.F. (55) 5140 5600 - Monterrey (81) 8156 9600 ? Guadalajara (33) 3669 9000 - Resto del país 01 800 226 6783

**Comprobante del documento**

Plantilla: RECEPCIÓN DE SERVICIO CONTRATADO  
 Evento: 20,448  
 Referencia: F-W510/R-14231  
 Título: ATENCION SOLICITUD #01530 MTRO. ARTURO MONTALVO CABRERA Fecha: 12/08/2021  
 Autorización: PRE-AUTORIZADO Póliza Contpaq: 17037  
 Proceso: MANUEL GONZALEZ URBIOLA/F-W510 Folio del proceso: 17509  
 Tipo de proceso: SERVICIOS

Datos del proveedor:

Nombre: MANUEL GONZALEZ URBIOLA RFC: GOUM7103178A8  
 Calle: BOULEVARD UNIVERSITARIO Exterior: 1822 Interior:  
 Colonia: PUENTE DEL CARMEN Municipio: RIOVERDE Estado: SAN LUIS POTOSI  
 Etiqueta:

**Pólizas presupuestales**

Cuenta	Nombre	Importe
524104431011100028000000	IMTOS R28.Ayudas Sociales a Inst. Enseñanza	\$4,500.00

**Pólizas contables**

Cuenta	Nombre	Cargo	Abono	Segmento	Nombre del seg
211210011221000000000140000	Manuel Gonzalez Urbiola/R28/2021		\$4,500.00		
5241044310111000280000000000	IMTOS R28.Ayudas Sociales a Inst. Enseñanza	\$4,500.00			
8240000000000000000000000000	Presupuesto de Egresos Comprometido		\$4,500.00		
8250000000000000000000000000	Presupuesto de Egresos Devengado	\$4,500.00			

**Observaciones**



Plantilla: RECEPCIÓN DE SERVICIO CONTRATADO  
 Evento: 20,448  
 Referencia: F-W510/R-14231  
 Título: ATENCION SOLICITUD #01530 MTRO. ARTURO MONTALVO CABRERA Fecha: 12/08/2021  
 Autorización: PRE-AUTORIZADO Póliza Contpaq: 17037  
 Proceso: MANUEL GONZALEZ URBIOLA/F-W510  
 Tipo de proceso: SERVICIOS Folio del proceso: 17509

Datos del proveedor:

Nombre: MANUEL GONZALEZ URBIOLA RFC: GOUM7103178A8  
 Calle: BOULEVARD UNIVERSITARIO Exterior: 1822 Interior:  
 Colonia: PUENTE DEL CARMEN Municipio: RIOVERDE Estado: SAN LUIS POTOSI  
 Etiqueta:

**Momentos presupuestales**

Cuenta	Descripción	Momento	Cargo	Abono
52410443101110002800000000	IMTOS.R28.Ayudas Sociales a Inst	COMPROMETIDO		\$4,500.00
52410443101110002800000000	IMTOS.R28.Ayudas Sociales a Inst	DEVENGADO	\$4,500.00	

**OPERADO  
RECURSOS FISCALES**

MANUEL GONZALEZ URBIOLA  
BOULEVARD UNIVERSITARIO 1822  
PUENTE DEL CARMEN  
RIOVERDE, SAN LUIS POTOSI CP: 79617  
RFC: GOUM-710317-8A8

# Factura

<b>Ciente</b>		<b>Lugar y Fecha de Emision</b>	
MUNICIPIO DE RIOVERDE, S.L.P.		Rioverde, S.L.P. A:	
PLAZA CONSTITUCION LETRA I CENTRO RIOVERDE, S L P CP: 79610 RFC: MRS850101L1A		02/ago/2021 12:58:59	
<b>Condiciones</b>		<b>Folio</b>	
CONTADO		W510	

Artículo	Nombre	U.med.	Unidades	Precio	Descto.	Importe
18	CEMENTO GRIS MONTERREY	SACOS	10	172.4147		1,724.15
10	BLOCK DE CONCRETO DE 15	PZA	200	10.7758		2,155.16

**Cadena original del complemento de certificación digital del SAT:**

[[1.1]5E002BE8-AE69-6849-834E-7F0914A808E5|2021-08-02T13:06:24|SCD110105659|YPDtoj6TRVM/e+8gnf7jWpg+LW+CGdQrch3XhGB1Vp3k32onXY5XPZikQYLD85z1EFkX3vVWWD19PkLZ9vocWkN8ckf6G7nku65pivvOGTHUDXWepolqianGSK5  
KW0mraB7Mbk82bcF2gmiAPv14WVpoxgEvaZ92cgKHQeu4N129ujLwsYK2ov/sbW3s/AUCBn155B3mfwd1Bj3VZuhpVomNvMhL5qXBzWDv-TqOLOJ36+w1IAid70JfDHCZvZKngcJppPayPF5Q9Qh4czQkwx16HKS+B-On+bdmp+d2H66X3haJkmbLgOZYDLA0

**Sello digital del CFDI:**

YPDtoj6TRVM/e+8gnf7jWpg+LW+CGdQrch3XhGB1Vp3k32onXY5XPZikQYLD85z1EFkX3vVWWD19PkLZ9vocWkN8ckf6G7nku65pivvOGTHUDXWepolqianGSK5KW0mraB7Mbk82bcF2gmiAPv14WVpoxgEvaZ92cgKHQeu4N129ujLwsYK2ov/sbW3s/AUCBn155B3mfwd1Bj3VZuhpVomNvMhL5qXBzWDv-TqOLOJ36+w1IAid70JfDHCZvZKngcJppPayPF5Q9Qh4czQkwx16HKS+B-On+bdmp+d2H66X3haJkmbLgOZYDLA0

**Sello digital del SAT:**

Yk0k1d553oPKZ/muJ021WQWQeHeWJM/Npt5w700vGFzRMjPcujBMsUWBOY8va24cCic/f73RbelLc1+1EUcgIQadri0C/eLZQeRLUqPPqa05siW61iHhgaje8VwH2/C41+gP+VfkUueDodLfbtdQRbjGkXuu5TpcGwvBK6NC755Q+p5vNduEz+FcOgTmmOyYw  
anJfVL5e39DgCaku7VTyeuJT5ZM+wssM1NDy7kYBz22DK2/Bb1C3U7b79gEtdrL5Pv0Tnd1y9IHs3jxf0P8usFkuTKXRtEElqwrq33mu0cv5An2Puk2ChK5N7epz1Bb3efo7EQ==

**OPERADO  
RECURSOS FISCALES**



(Cuatro mil quinientos pesos 00/100 m.n.)

Pago en una sola exhibición  
Forma de pago: Transferencia electrónica de fondos  
Uso del CFDI: Gastos en general

Subtotal IVA	3,879.31 620.69
<b>Total</b>	<b>4,500.00</b>

Este documento es una representación impresa de un CFDI. Régimen fiscal emisor: Incorporación Fiscal  
Folio del SAT: 5E002BE8-AE69-6849-834E-7F0914A808E5 Fecha de certificación: 02/ago/2021 13:06:24  
Certificado del emisor: 00001000000501435335 Certificado del SAT: 00001000000502000436

CFDI 3.3

# OPERADO RECURSOS FISCALES

GOU7103178A8\_Factura\_w510\_20210802

```
<?xml version="1.0" encoding="UTF-8"?>
<cfdi:Comprobante xmlns:xsi="http://www.w3.org/2001/XMLSchema-instance"
xsi:schemaLocation="http://www.sat.gob.mx/cfd/3
http://www.sat.gob.mx/sitio_internet/cfd/3/cfdv33.xsd"
xmlns:cfdi="http://www.sat.gob.mx/cfd/3" Version="3.3" Serie="w" Folio="510"
Fecha="2021-08-02T12:58:59"
Sello="YPD40j6TRVM/e+BgnN7jjWpg+LW4CGd0roh3XhGB1Vp3k32onXY5XPZiKQYLD85z1fEFkX3vV
NWD19tPk1Z9vocWKXN8ck6G7nku65plvuOGTHUDXWepolqkanGSK5kWOHnbB17Mbrk82DcF2grmAPv14
rWpdXgEvaZ92cgKHCeu4N129uJLwsYK2ov/sbwJs/AUCBhIS58JmfwdIrBj3VZuhpA/omNrvMhL5gXBz
WDvTqOL0r36+w1lAid70JfDHCzVpZKngcIgpPayPFSQ9Qi4czQkwX16HX5+BrDn+bGmp+d2H66X5haJK
mBLgOfZYDLA0FXDBFF2HC9XE1UsAQ==" FormaPago="03"
NoCertificado="00001000000501435335"
Certificado="MIIF4DCCA8igAwIBAgIUMDAwMDEwMDAwMDA1MDE0MzUzMzUwDQYJKoZIhvcNAQELBQA
wggGEMSAwHgYDVQQDDBdBVVRPUk1EQUUgQ0VSVElGSUNBRE9SQTEuMCwGA1UECgw1U0VSVk1DSU8gREU
gQURNSU5JU1RSQUNJT04gVFJJQ1VUQVJJQTEaMBGGA1UECwwRU0FULU1FUyBBdXR0b3JpdHkxKjAoBgk
qhkiG9w0BCQEWG2NvbnRhyY3RvLnRlR1Y25pY29Ac2F0LmdvYi5teDEmMCQGA1UECQwdQVYyUEhJREFMR08
gNzcsIENPTC4gR1VFU1JFUK8xZjAMBGNVBBEMBTA2MzAwMQswCQYDVQQGEwJNWEZMBCGA1UECAwQ001
VREFEIERFIE1FWE1DTzETMBEGA1UEBwwKQ1VBVUHUURU1PQzEVMBMGA1UELRMMU0FUOTcwNzAxTk4zZMVw
wWgYJKoZIhvcNAQkCE01yZXNwb25zYWJsZTogQURNSU5JU1RSQUNJT04gQ0VOVFJBTCTBERSBTRVJWSUN
JT1MgVFJJQ1VUQVJJT1MgQUUwG090VFJJQ1VZRU5URTAeFw0xOTA5MTkyMDQ2MTBaFw0yMzA5MTkyMDQ
2MTBaMIGuMSAwHgYDVQQDEXdNQU5VRUwGR090WkFMRVogVVJCSU9MQTEgMB4GA1UEKRMXTUFOVUVMIEEd
PT1pBTEVaIFVSQk1PTEExIDAeBgNVBAoTF01BT1VFTCBHT05aQUxwFwIwVUk1J1J0x0BMRYwFAYDVQQQtEw1
HT1VNNzEwMzE3OEE4MRswGQYDVQQFExJHT1VNNzEwMzE3SEdUT1JOMDAxETAPBgNVBAsTCCEdMw1BTjc
xMIIBIjANBgkqhkiG9w0BAQEFAAOCAQ8AMIIBCgKCAQEAtbizW/TVkpgP1CBFi7a1Hm5ast+Om9WxFj1
uk8H0Kh9uzHk9L0VN14Fjtck8yBykYEOVDC+69bF3p83N1cYzLeFN+pholYyUYR0s2hTPSUFiGLi+jKX
jKYwrehOg1wCC2egrnk8m/Rwq85GU0hXMCK8bhP6k7thXXttttrstypMX1/NRZs+jel0pacYFByXPTcb
dSkMeluwMn2UjtoPTkILuxqFpowSPLk9t/XMdQehI4gFQ8gE+ASraML8T9Zo4TX7yn2HomCn3keroeC
8jdABzaZLN6F+jMSHcv2oDGUvk7P6VNjXjSwiMY0m74T5wvLwN1UO/HIX+JZtsbo7vwIDAQABox0wGzA
MBGNVHRMBAF8EAJAAMASGA1UdDwQEAwIGWdANBgkqhkiG9w0BAQsFAAOCAgEAROGf34mWDCPrqsryBQo
IXLRfyz9fcdB3tEiQ9zs7udQUTfNM+dPt96u3IM1ycmmFAYAvJS3Frq/hkKwcxSajgk2HfnLirAye8kZ
odlThe2KS4qfy3z44T4f/ddQiQTorqyK4v3uV6kZVz3bQtwfe6B11SgXdhGYvZ9hIFDHYQMq1NF78/M7
y+DbLVA1xiFiJY7VGA6ry7Nb6FT6kmiJUmSXk6F7Bv08iw2LvkIrV8vrLKH00HKZJf601309hwZIGN1
2bjzIrP3K0FS6jyl66J3QUfGtCdM3ZRo7ssJfXsJed1wT4j4niWk+7ZYI8m9U/JqCjEU61SCBgFIBMk1
W7H+oICEb/vmMC2G6r82CRsMwmtcgjSc2Bcx3CW2i6JpahzKmFksj/3ieGOjFz0H/fIgE8Y/ud3KJPRR
vTCLU4CJUyecclZM18jLYmHpXqDlcnGJ5Qba5f4r5SB6f8+nTurvklp785zBAWw/NTkv4IDaHTPv1fH
RXoMZA0nz1ukxwBAOTZcIizBnr4HCqnH+qDqc2t51RXNUTOHHNpRkbSAGJuJK8EFnOvX3GoNP395AXP
JR10JX0tdgeE/8dVIAZUU7V4PUao+xuyvGYz51V0/r7DW9F37TGORic5TK5BgVdwZ+rDq9p0f09g00G8
J3hY1YbuQy1yl2FEiDIo2aZk=" CondicionesDePago="CONTADO" SubTotal="3879.31"
Moneda="MXN" Total="4500.00" TipoDeComprobante="I" MetodoPago="PUE"
LugarExpedicion="79617">
  <cfdi:Emisor Rfc="GOU7103178A8" Nombre="MANUEL GONZALEZ URBIOLA"
RegimenFiscal="621"/>
  <cfdi:Receptor Rfc="MRS850101L1A" Nombre="MUNICIPIO DE RIOVERDE, S.L.P."
Usocfdi="G03"/>
  <cfdi:Conceptos>
    <cfdi:Concepto ClaveProdServ="30111601" NoIdentificacion="18"
Cantidad="10" ClaveUnidad="XSA" Unidad="SACOS" Descripcion="CEMENTO GRIS
MONTERREY" ValorUnitario="172.4147" Importe="1724.15">
      <cfdi:Impuestos>
        <cfdi:Traslados>
          <cfdi:Traslado Base="1724.15"
Impuesto="002" TipoFactor="Tasa" TasaOCuota="0.160000" Importe="275.864"/>
        </cfdi:Traslados>
      </cfdi:Impuestos>
    </cfdi:Concepto>
  </cfdi:Conceptos>
</cfdi:Comprobante>
```

# OPERADO RECURSOS FISCALES

```
GOU7103178A8_Factura_W510_20210802
  </cfdi:Traslados>
</cfdi:Impuestos>
</cfdi:Concepto>
  <cfdi:Concepto ClaveProdServ="30131502" NoIdentificacion="10"
Cantidad="200" ClaveUnidad="H87" Unidad="PZA" Descripcion="BLOCK DE CONCRETO DE
15" ValorUnitario="10.7758" Importe="2155.16">
  <cfdi:Impuestos>
    <cfdi:Traslados>
      <cfdi:Traslado Base="2155.16"
Impuesto="002" TipoFactor="Tasa" TasaOCuota="0.160000" Importe="344.8256"/>
    </cfdi:Traslados>
  </cfdi:Impuestos>
</cfdi:Concepto>
</cfdi:Conceptos>
<cfdi:Impuestos TotalImpuestosTrasladados="620.69">
  <cfdi:Traslados>
    <cfdi:Traslado Impuesto="002" TipoFactor="Tasa"
TasaOCuota="0.160000" Importe="620.69"/>
  </cfdi:Traslados>
</cfdi:Impuestos>
  <cfdi:Complemento><tfd:TimbreFiscalDigital
xmlns:tfd="http://www.sat.gob.mx/TimbreFiscalDigital"
xsi:schemaLocation="http://www.sat.gob.mx/TimbreFiscalDigital
http://www.sat.gob.mx/sitio_internet/cfd/TimbreFiscalDigital/TimbreFiscalDigital
v11.xsd"
SelloSAT="YtKloK1d5S3oIPK2//nuIO21WQWQehewJM/Npt9w70OrGFzRMIPcxgBMsUWBDYdva24cCl
c/f7JRbdfLc1+1EUcgIQiadr0C/eRZQoRLluqPPqa05siw61iiHtgaje8VlwH2/C41+gP+vfkUueDcdL
fbtdQRbjGkXxuUSTpCGwfBK6NC755Q+pSvNdUeZ+FcOpTxmOyYwanIf1VL5ei39DgCaku7VTveuJT5ZM
+wssM1NOyl7kYBUzP2DK2rBb1C3U7fbJ9qEtdNJ5PvoTnd1yI9iiNds3jXfdP8usFkuTXKRtENqwrG33
mubevSAN2Puk2ChX5N7epz1Bb3efo7EQ==" NoCertificadoSAT="00001000000502000436"
SelloCFD="YPD4oj6TRVM/e+BgnN7jjWpg+LW4CGdOrroh3XhGB1Vp3k32onXY5XPZIKQYLD85z1FEFKX
3vVNWD19tPk1Z9vocWKxN8ck6G7nku65plvuOGTHUDXWepo1qkanGSK5kWOHnbBI7Mbrk82DcF2grmAP
v14rWpdXgEvaZ92cgKHCEu4N129ujLwsYK2ov/sbWJs/AUCBhIS58JmfwdIrBj3VZuhpA/omNrvMhL5g
XBzWDvTqOL0r36+w1lAid70JfDHCzVpZKngcIgpPayPFSQ9Qi4czQkwX16HX5+BrDn+bGmp+d2H66X5h
aJKmBlgOfZYDLA0FXDBFF2HC9XELUsAQ==" RfcProvCertif="SCD110105654"
FechaTimbrado="2021-08-02T13:06:24" UUID="5E002BE8-AE69-6849-834E-7F0914A808E5"
Version="1.1"/></cfdi:Complemento></cfdi:Comprobante>
```





# REQUISICIÓN DE PEDIDO

## DEPARTAMENTO DE COMPRAS MUNICIPALES

FOLIO 14231

FECHA

2  
DÍA

AGOSTO  
MES

2021  
AÑO

SR. PROVEEDOR:

MANUEL GONZÁLEZ URBIOLA

CANTIDAD	DESCRIPCIÓN	IMPORTE
10.00	PZAS CEMENTO GRIS MONTERREY (SACOS)	\$ 2,000.00
200.00	PZAS BLOCK DE CONCRETO DE 15	\$ 2,500.00



**COMPRAS**

GOBIERNO MUNICIPAL  
2018-2021  
CERCANO A LA GENTE  
RIOVERDE

**OPERADO  
RECURSOS FISCALES**

PARA USO DEL DEPARTAMENTO DE:

**GOBERNACIÓN**

ATENCIÓN A SOLICITUD #01530, MTR. ARTURO MONTALVO CABRERA

SUPERVISOR DE LA ZONA ESCOLAR 042

**TOTAL**

\$ 4,500.00



RECIBIDO POR:

**L.T. SAUL MORENO MARTÍNEZ**

PRESIDENTE MUNICIPAL SUSTITUTO  
DE RIOVERDE, S.L.P.



**OFICIALÍA  
MAYOR**

**ING. FRANCISCO JAVIER ESPARZA PÉREZ**

OFICIAL MAYOR; DEL  
H. AYUNTAMIENTO DE RIOVERDE, S.L.P.



# SOLICITUD DE BIENES O SERVICIOS

FOLIO:

DIA	MES	AÑO
12	07	2021

DEPARTAMENTO: \_\_\_\_\_ OBRA \_\_\_\_\_

FONDO: \_\_\_\_\_ RAMO 28 \_\_\_\_\_ RUBRO \_\_\_\_\_

CANTIDAD SOLICITADA	CANTIDAD AUTORIZADA	DESCRIPCION
-10-		PZAS. SACOS DE CEMENTO GRIS MONTERREY
-200-		PZAS. BLOCK DE CONCRETO DE 15
		Atención a solicitud No. 01530 del Mtro. Arturo Montalvo Cabrera, Supervisor de la Zona Escolar 042 Sector XI de Educación Primaria.

RESPONSABLE



**GOBERNACIÓN**

GOBIERNO MUNICIPAL 2018-2021  
CERCANO A LA GENTE  
RIOVERDE, S.L.P.

*[Signature]*  
**L.T. SAUL MORENO MARTINEZ**  
**PRESIDENTE MUNICIPAL SUSTITUTO**  
**DE RIOVERDE, S.L.P.**

C.C.P.- ARCHIVO

**OPERADO**  
**RECURSOS FISCALES**



**OFICIALÍA**  
**MAYOR**

GOBIERNO MUNICIPAL  
2018-2021  
CERCANO A LA GENTE  
RIOVERDE

Coob.



SECRETARÍA DE EDUCACIÓN DEL GOBIERNO DEL ESTADO  
DIRECCIÓN DE EDUCACIÓN BÁSICA  
DEPARTAMENTO DE EDUCACIÓN PRIMARIA  
ZONA ESCOLAR 042 SECTOR XI



C. L.A. SAÚL MORENO MARTÍNEZ  
PRESIDENTE MUNICIPAL INTERINO DE  
RIOVERDE, S.L.P.  
PRESENTE.

ASUNTO: SOLICITUD DE MATERIAL

Rio verde, S.L.P., a 25 de abril, de 2021

El que suscribe, C.Profr. Arturo Montalvo Cabrera, Supervisor de la Zona Escolar 042, del Sector XI de Educación Primaria, se dirige a Usted de manera atenta para solicitar material para construcción ( 200 bloques y 1 tonelada de cemento) para la construcción de dos módulos de servicios sanitarios que beneficiarán a 75 maestros de esta zona escolar.

Esperando que nuestra solicitud sea atendida de manera favorable, me es grato reiterarle mi consideración y respeto.



SECRETARÍA DE EDUCACION  
DEL GOBIERNO DEL ESTADO  
SUPERVISION DE EDUCACION PRIMARIA  
ZONA ESCOLAR N° 042  
SAN LUIS POTOSÍ, S.L.P.

ATENTAMENTE

*[Handwritten signature of Arturo Montalvo Cabrera]*



GOBERNACION  
GOBIERNO MUNICIPAL 2018-2021  
CERCANO A LA GENTE  
RIOVERDE, S.L.P.

MTRO. ARTURO MONTALVO CABRERA  
SUPERVISOR DE LA ZONA ESCOLAR 042

*AutORIZADO  
1/2 med. y 700 d  
Cemento 200 Bloques*

RECIBIDO

27 ABR. 2021

OFICINA  
DE PA...

**OPERADO  
RECURSOS FISCALES**

001530

**MÉXICO INSTITUTO NACIONAL ELECTORAL  
CREDENCIAL PARA VOTAR**



**NOMBRE**  
 MONTALVO  
 CABRERA  
 ARTURO  
**DOMICILIO**  
 C. JUAN ALDAMA S/N  
 LOC. SAN FRANCISCO DE ASIS 79610  
 RIOVERDE, S.L.P.  
**CLASE DE ELECTOR** MNCBAR82112024HB01  
**CURP** MOCA821120H9PNBR05 **AÑO DE REGISTRO** 1994 03  
**ESTADO** 24 **MUNICIPIO** 024 **SECCIÓN** 0870  
**LOCALIDAD** 0184 **EDICIÓN** 2018 **VIGENCIA** 2026

**FECHA DE NACIMIENTO**  
 20/11/1962  
**SEXO** H



**IDMEX1487461045<<0670034038873**  
**6211202H2612317MEX<03<<13205<1**  
**MONTALVO<CABRERA<<ARTURO<<<<<<**

**OPERADO  
RECURSOS FISCALES**



**SECRETARÍA DE EDUCACIÓN DEL GOBIERNO DEL ESTADO  
DIRECCIÓN DE EDUCACIÓN BÁSICA  
DEPARTAMENTO DE EDUCACIÓN PRIMARIA  
ZONA ESCOLAR 042      SECTOR XI**



**C. L.A. SAÚL MORENO MARTÍNEZ  
PRESIDENTE MUNICIPAL INTERINO DE  
RIOVERDE, S.L.P.  
PRESENTE.**

**ASUNTO: AGRADECIMIENTO**

**Rio verde, S.L.P., a 29 de abril de 2024**

El que suscribe, C.Profr. Arturo Montalvo Cabrera, Supervisor de la Zona Escolar 042, del Sector XI de Educación Primaria, se dirige a Usted de manera atenta para **AGRADECER** su valioso apoyo al otorgar a esta Supervisión Escolar, material para construcción (200 bloques y 10 sacos de cemento) para la construcción de dos módulos de servicios sanitarios que beneficiarán a 75 maestras y maestros de esta zona escolar.

Tomando en cuenta su preocupación por apoyar los espacios educativos en el municipio que atinadamente Usted dirige, me es grato reiterarle mi agradecimiento, consideración y respeto.



**ATENTAMENTE**

SECRETARÍA DE EDUCACIÓN  
DEL GOBIERNO DEL ESTADO  
SUPERVISIÓN DE EDUCACIÓN PRIMARIA  
ZONA ESCOLAR No. 042  
SAN LUIS POTOSÍ

**MTRO. ARTURO MONTALVO CABRERA  
SUPERVISOR DE LA ZONA ESCOLAR 042**

**OPERADO  
RECURSOS FISCALES**

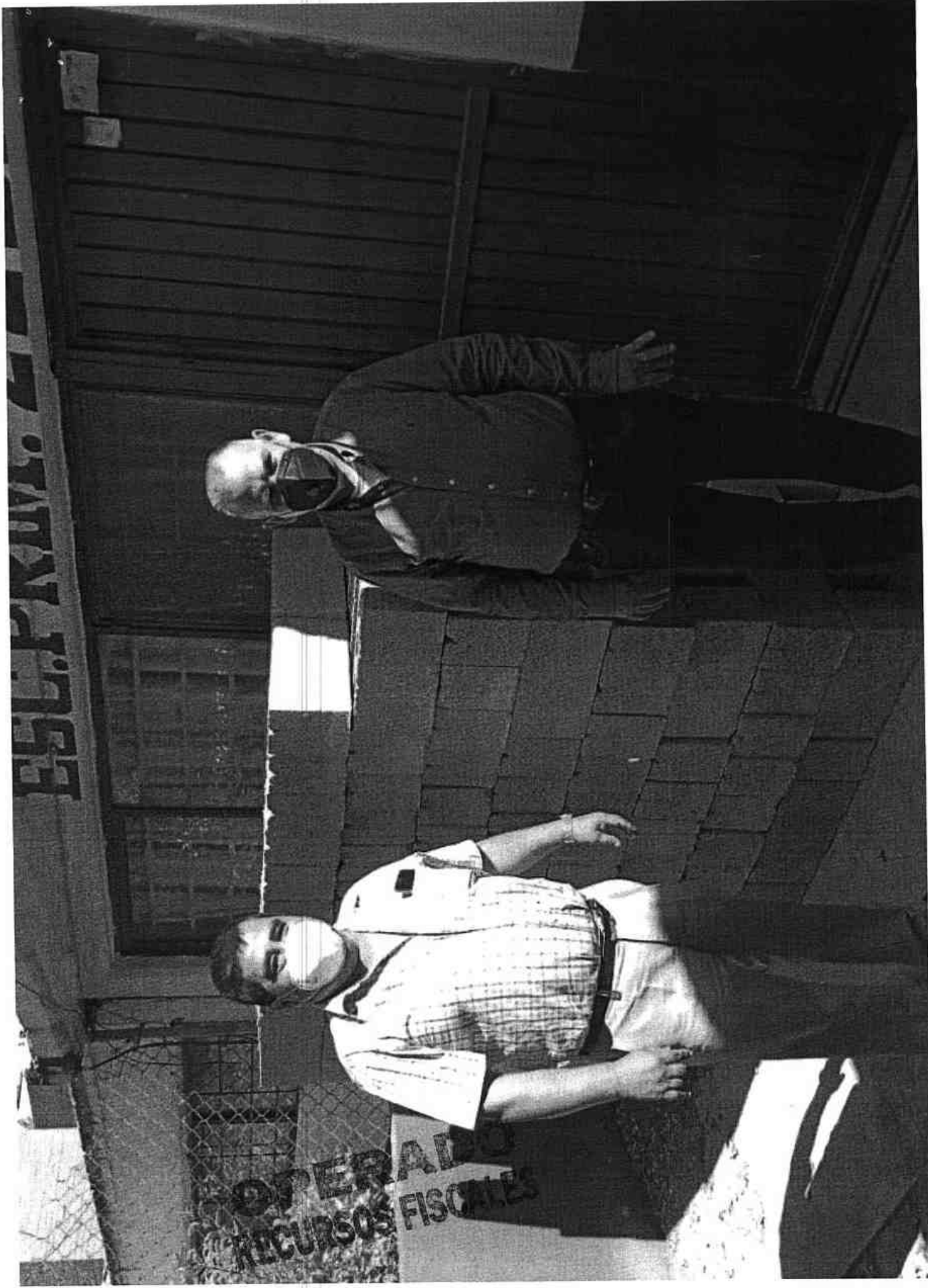



**OPERADO  
RECURSOS FISCALES**