

MANUEL GONZALEZ URBIOLA
BOULEVARD UNIVERSITARIO 1822
PUENTE DEL CARMEN
RIOVERDE, SAN LUIS POTOSI CP: 79617
RFC: GOUM-710317-8A8

Factura

Cliente		Lugar y Fecha de Emision	
MUNICIPIO DE RIOVERDE, S.L.P.		Rioverde, S.L.P. A:	
PLAZA CONSTITUCION LETRA I CENTRO RIOVERDE, S L P CP: 79610 RFC: MRS850101L1A		28/ago/2021 12:29:15	
Condiciones		Folio	
CONTADO		W518	

Artículo	Nombre	U.med.	Unidades	Precio	Descto.	Importe
10	BLOCK DE CONCRETO DE 15	PZA	250	12.9655		3,241.38
34	VARILLA	PZA	5	171.55		857.75
76	CEMENTO PARA EL CAPULIN	SACOS	4	176.7241		706.90

Cadena original del complemento de certificación digital del SAT:

||1.1|3BAF5411-1010-4D4C-854E-7F6836A61CBD|2021-08-28T12:33:47|SCD110105654|V9mRmnNz7N7CA2Usnl+BD3MkmjTOEwV6aoaxY10URsvmJH1245KHxsQXOHAQ/3nD27wdKbDAweIdkOwKXSC6px6GOR9ayP5x0ZhzYFIE39GPxk2/X4siohXneDZsocC+e8f4VH0D/wgnA1rxjcmYOhRochByp9nPU0dQ985hAlQHYJ7908NUJIm4BVdDqMp7n7YeTqPGZTV4XKxD25sPYJhqvQgJfEFCgUizsnq16qJew1KS19oTkoF/givslUK6ptCvGOCVetoDaruXulxDPkqLU6VnxcMN3P3LRLYrK5mDgzYtsOkG9QC9TolLR1CAN

Sello digital del CFDI:

V9mRmnNz7N7CA2Usnl+BD3MkmjTOEwV6aoaxY10URsvmJH1245KHxsQXOHAQ/3nD27wdKbDAweIdkOwKXSC6px6GOR9ayP5x0ZhzYFIE39GPxk2/X4siohXneDZsocC+e8f4VH0D/wgnA1rxjcmYOhRochByp9nPU0dQ985hAlQHYJ7908NUJIm4BVdDqMp7n7YeTqPGZTV4XKxD25sPYJhqvQgJfEFCgUizsnq16qJew1KS19oTkoF/givslUK6ptCvGOCVetoDaruXulxDPkqLU6VnxcMN3P3LRLYrK5mDgzYtsOkG9QC9TolLR1CANQuYEO3zWA==

Sello digital del SAT:

MPRMbsayQgF5S6Q1fp2HNT4nEBXoqG9GoUMXSVxvNzWoND2qscpnZBQ66uCGTM8ID07RUaJsrqQcv3qq+43PdIzrAwPyGi2oto/8ix4qfyBMDdZmwgyyV25za6cScNARRC0GNDYqm71Ktyx+1Bbp9BaX9zC9sbGK9NVaDcT1acChZRRIBTdawckuJ498yFBQ95j4YtuhzcR7WARK0XDtC531Y9+3fAVJzJWng+g275CFEzF5qWJ8PRUy2R4GKZHK5wmdar7CvOhrRAHY947MPQID1PKICdLmEvU/NbRzAjW9Vt99wv5DTXDNhFQThUj0yd2rDr/LeJOA==

**OPERADO
RECURSOS FISCALES**

 <p>(Cinco mil quinientos setenta y cuatro pesos 99/100 m.n.)</p> <p>Pago en una sola exhibición Forma de pago: Transferencia electrónica de fondos Uso del CFDI: Gastos en general</p>	Subtotal	4,806.03
	IVA	768.96
	Total	5,574.99

Este documento es una representación impresa de un CFDI. Régimen fiscal emisor: Incorporación Fiscal
Folio del SAT: 3BAF5411-1010-4D4C-854E-7F6836A61CBD Fecha de certificación: 28/ago/2021 12:33:47
Certificado del emisor: 00001000000501435335 Certificado del SAT: 00001000000502000436

CFDI 3.3

En cualquiera de los formatos generados por la Secretaría General del H. Ayuntamiento de Rioverde, S.L.P., en los que se recaben datos de carácter personal, la Secretaría General será la Responsable de su tratamiento; así mismo, se les informa que la instancia para poder ejercer cualquier derecho acceso, rectificación, cancelación u oposición (derecho ARCO), podrá ser solicitado directamente en la Unidad de Transparencia perteneciente a este H. Ayuntamiento de Rioverde, S.L.P., ubicado en el domicilio de Plaza Constitución letra I, Edificio A Planta Alta, Rioverde, San Luis Potosí.

RIOVERDE, S.L.P. A _____

ASUNTO: SOLICITUD

L.I. SAUL MORENO MARTINEZ
PRESIDENTE MUNICIPAL INTERINO
RIOVERDE, S.L.P.

POR MEDIO DE LA PRESENTE LE ENVIAMOS UN ATENTO Y CORDIAL SALUDO, ASI MISMO SOLICITO SU VALIOSO APOYO CON

Material de Construccion para reparar los danos que me ocasiono el agua ya que no cuento con el recurso para solventarlos los gastos

SIN MAS POR EL MOMENTO, Y ESPERANDO VERME FAVORECIDA ME DESPIDO DE USTED.

ATENTAMENTE

Ma Guadalupe Rangel Mtz



GOBERNACIÓN
GOBIERNO MUNICIPAL 2018-2021
CERCANO A LA GENTE
RIOVERDE, S.L.P.

NOMBRE: Ma. Guadalupe Rangel Mtz
DOMICILIO ACTUAL: H: Galeana # 10
TEL O CEL: 487 156 70 54

RECIBIDO

27 AGO. 2021

OFICIALIA DE PARTES

002377 - A

AutORIZADO

OPERADO
RECURSOS FISCALES

MÉXICO INSTITUTO NACIONAL ELECTORAL
CREDENCIAL PARA VOTAR



NOMBRE
RANGEL
MARTINEZ
MA. GUADALUPE

FECHA DE NACIMIENTO
17/12/1979

SEXO M

DOMICILIO
C GALEANA 10
LOC ILDEFONSO TURRUBIARTES 73600
RIOVERDE, S.L.P.



CLAVE DE ELECTOR RNMRTA79121724M000

CURP RAMG791217MSPNRD01 AÑO DE REGISTRO 1999 02

ESTADO 24 MUNICIPIO 024 SECCIÓN 0692

LOCALIDAD 0082 EMISIÓN 2015 VIGENCIA 2025



Ma. Guadalupe Rangel Mtz.



EDUARDO JACOBO BUSTAMANTE
SECRETARIO EJECUTIVO DEL INSTITUTO NACIONAL ELECTORAL

IDMEX1385730069<<0692015623303
7912171M2512314MEX<02<<12822<3
RANGEL<MARTINEZ<<MA<GUADALUPE<

**OPERADO
RECURSOS FISCALES**

En cualquiera de los formatos generados por la Secretaría General del H. Ayuntamiento de Rioverde, S.L.P., en los que se recaben datos de carácter personal, la Secretaría General será la Responsable de su tratamiento; así mismo, se les informa que la instancia para poder ejercer cualquier derecho acceso, rectificación, cancelación u oposición (derecho ARCO), podrá ser solicitado directamente en la Unidad de Transparencia perteneciente a este H. Ayuntamiento de Rioverde, S.L.P., ubicado en el domicilio de Plaza Constitución Letra I, Edificio A Planta Alta, Rioverde, San Luis Potosí.

RIOVERDE, S.L.P. A _____

AGRADECIMIENTO

L.I. SAUL MORENO MARTINEZ
PRESIDENTE MUNICIPAL INTERINO
RIOVERDE, S.L.P.

POR MEDIO DE LA PRESENTE ME DIRIJO A USTED, PARA AGRADECER SU VALIOSO APOYO CON

Con el apoyo de material de
construcción que se me brinda
por parte del H. Ayuntamiento de Rioverde
con el cual fue posible volver a construir
mi barda.

SIN MAS POR EL MOMENTO Y AGRADECIDO CON EL APOYO, ME DESPIDO DE USTED.

ATENTAMENTE

Ma. Guadalupe Rangel Mtz.

NOMBRE: Ma. Guadalupe Rangel Mtz.

DOMICILIO ACTUAL: H. Galeana # 10

TEL O CEL: 487 156 70 54

**OPERADO
RECURSOS FISCALES**

TEMA

1/delfonso Torrubiares

FECHA

7 de Junio 2021

Por este conducto solicito apoyo para dos domicilios que fueron afectados por la basada de agua extraordinaria que se dio en el arroyo que cruza la comunidad el dia 6 de Julio a las 9 de la noche y que derribo los muros de dos viviendas una del C. Guadalupe Rengel y de la C. Flora Azucena Torres para lo cual pido que evaluen los danos y envace a la perdida sede el apoyo ya que son personas que viven del campo.

RECIBIDO

26 JUL. 2021

OFICIALIA DE PARTES



Atentamente
 Soc. Auxiliar

JUZGADO AUXILIAR
 DEL PONSO TURUBIARES
 RIVERDE, S.L.P.
 2016 - 2021

Almaran Espinoza

002237-A

**OPERADO
 RECURSOS FISCALES**



MUNICIPIO DE RIOVERDE, S.L.P.

RECEBIDO
08 JUL. 2021
Dirección de Protección Civil Municipal
GOBERNACIÓN

**GOBIERNO MUNICIPAL
DE RIOVERDE, S.L.P.**

Asunto: Solicitud de apoyo extraordinario urgente

Oficio: 084-2021

Rioverde, S. L. P., a 08 de Julio del 2021.

L. I. Saúl Moreno Martínez
Presidente Municipal
de Rioverde, S. L. P.
Presente.

At'n. Lic. Rubén González Juárez
Secretario General

Por este conducto solicito a Usted tenga en consideración brindar apoyo para remediar la afectación descrita en la tarjeta informativa de fecha 08 de Julio del presente año, donde se describe una creciente súbita del arroyo que atraviesa la comunidad de Ildefonso Turrubiartes y que ocasionó afectación en dos domicilios como a continuación se describe:

Vivienda de la C. Flora Azucena Torres que tiene su domicilio en calle Morelos No.7, Ildefonso Turrubiartes, Rioverde, S. L. P., misma que sufrió daños en su barda perimetral, abarcando aproximadamente 5 hiladas de block de altura por 15 metros de largo y barandal de herrería, así como daños al interior de su domicilio por el ingreso del agua afectando muebles, electrodomésticos, ropa y artículos personales ya que el agua dentro del domicilio alcanzó una altura de 1 metro.

Vivienda de la C. Guadalupe Rangel quien tiene su domicilio en calle Galeana No.10 Ildefonso Turrubiartes, Rioverde, S. L. P., la cual sufrió daños en su barda perimetral construida de aproximadamente de 5 hiladas de block de altura más malla ciclónica por 21 mts. de largo.

Para quienes solicito tenga a bien autorizar y ordenar el apoyo con material de construcción necesario (block, cemento, varilla necesaria para reponer las áreas afectadas)

Reiterándole la urgencia que implica la atención del presente sin más de momento quedo a sus órdenes para cualquier duda o comentario al respecto.



**PROTECCIÓN
CIVIL**
GOBIERNO MUNICIPAL 2015-2019
CERCANO A LA GENTE
RIOVERDE

RESPECTUOSAMENTE

E.B.G.I.R. José de Jesús Padrón Juárez
Director de Protección Civil Municipal

**OPERADO
RECURSOS FISCALES**

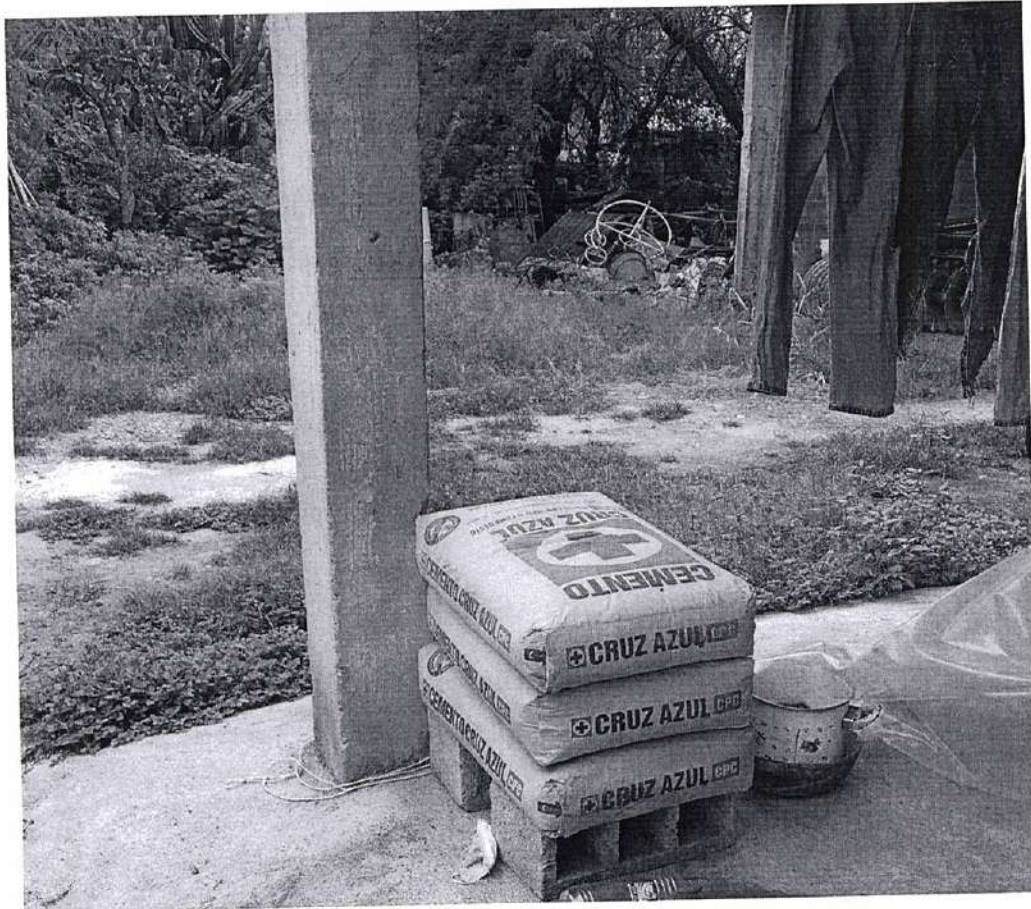
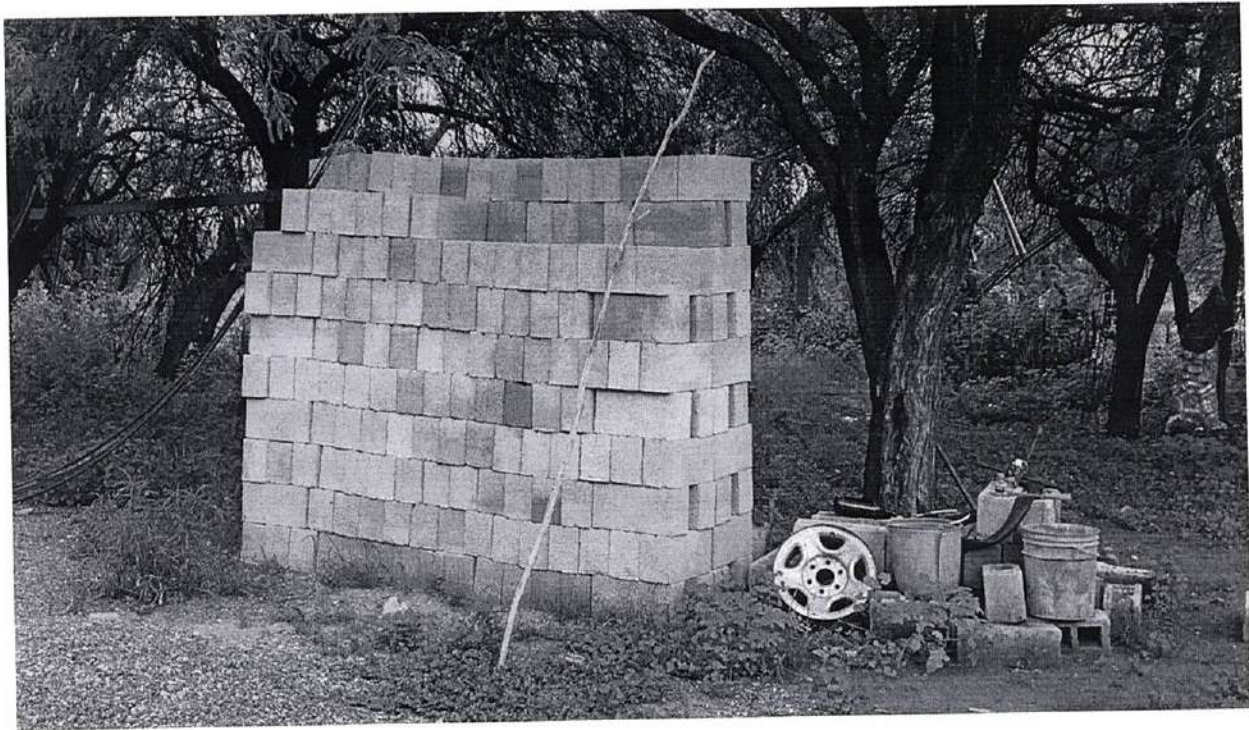

**OPERADO
RECURSOS FISCALES**

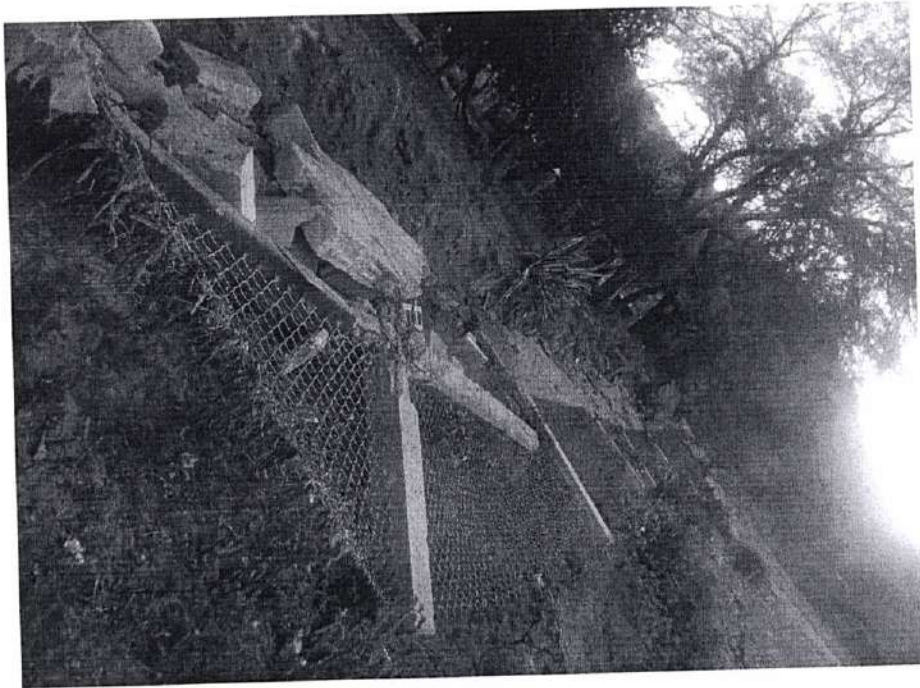
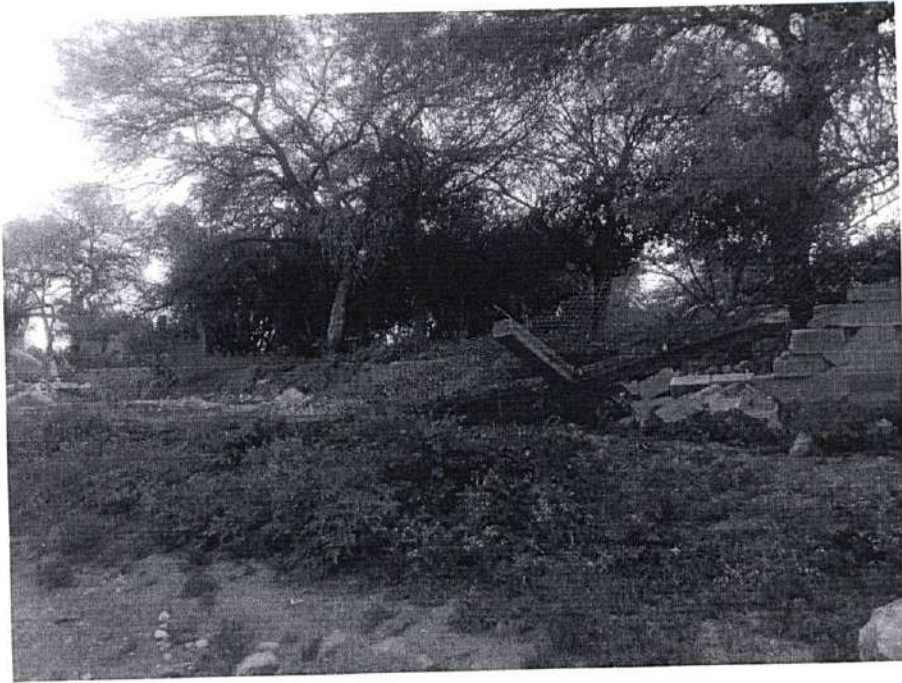

**OPERADO
RECURSOS FISCALES**