

H. AYUNTAMIENTO DE RÍOVERDE, S.L.P.



H. AYUNTAMIENTO
DE RÍOVERDE, S.L.P.

DECLARACIÓN DE **SITUACIÓN** **PATRIMONIAL**

INSTRUCTIVO Y FORMATO

MODIFICACIÓN PATRIMONIAL



H. AYUNTAMIENTO DE RIOVERDE, SAN LUIS POTOSI

INSTRUCCIONES PARA EL LLENADO DE LA DECLARACIÓN A LA SITUACIÓN PATRIMONIAL

La Declaración de Modificación de Situación Patrimonial del Servidor Público, deberá ser presentada durante el mes de Mayo de cada año, de acuerdo a lo establecido por el artículo 32, 33 fracción II de la Ley de Responsabilidades Administrativas para el Estado de San Luis Potosí.

DEPENDIENTE ECONÓMICO Son las personas familiares o no, cuya manutención depende principalmente de los ingresos del Servidor Público.

SEMOVIENTES Se dice de los bienes o propiedades que consisten en cualquier tipo de ganado.

MENAJE DE CASA Se entenderá por menaje de la casa, los enseres y artículos del hogar nuevos o usados, en cantidades y características que permitan determinar que serán destinados para uso doméstico.

La declaración deberá ser llenada con **BOLÍGRAFO**, letra clara y legible, **MAYÚSCULAS** y de molde ó a máquina, sin corrector, ni tachaduras ni enmendaduras.

Las cantidades deberán ser expresadas en **MONEDA NACIONAL SIN CENTAVOS** o si fuere en moneda extranjera manifestarlo así, especificando la denominación correspondiente.

NO ABREVIAR apellidos ni nombre. Si los espacios de alguna sección son insuficientes **SE PODRÁ UTILIZAR FOTOCOPIA** de la misma y anexarla a esta declaración. Si no hay nada que declarar sólo marque la opción **NINGUNO** y **CANCELE** los espacios que no ocupe. Cerciórese de **FIRMAR** cada hoja debidamente.

Deberán de ser declarados **TODOS** los **BIENES** muebles e inmuebles (incluyendo valores, inversiones y cuentas bancarias) que sean propiedad del Servidor Público, Cónyuge y/o dependientes económicos; así como los que estando a nombre de otra persona hayan sido adquiridos con una participación significativa de los ingresos del declarante.

Los **BIENES** muebles e inmuebles adquiridos a crédito se declararán según corresponda la operación, anotando la fecha y el valor de ésta. Asimismo, deberá completar la información en el apartado de gravámenes y adeudos que afecten el patrimonio.

H. AYUNTAMIENTO DE RIOVERDE, SAN LUIS POTOSI

Si desea aclarar o ampliar la información sobre cualquier asunto referido a su patrimonio, se recomienda Si el Servidor Público NO PRESENTA la Declaración de Situación Patrimonial de forma oportuna y sin causa justificada, se aplicarán las sanciones previstas en el artículo 48 fracción IV, 74 de la Ley de Responsabilidades Administrativas para el Estado de San Luis Potosí. Previa substanciación del procedimiento Si al presentar su Declaración Patrimonial, el Servidor Público FALTARE A LA VERDAD, además de ser sancionado administrativamente conforme a la Ley de Responsabilidades Administrativas para el Estado de San Luis Potosí, será denunciado ante el Ministerio Público, de acuerdo con lo establecido por el artículo 59, 77 de la Ley de Responsabilidades Administrativas para el Estado de San Luis Potosí.

MUY IMPORTANTE

Deberá presentar su Declaración de Situación Patrimonial, en las oficinas de la Contraloría Interna del Municipio, ubicadas en Plaza Constitución Letra I, Zona Centro de Rioverde, S. L. P. en horario de 08:00 a 15:00 horas de Lunes a Viernes ante el personal facultado y autorizado. Ellos le entregarán el Acuse de Recibo correspondiente, el cual será su **ÚNICO** comprobante que acredita la entrega con la fecha de recepción.

La Contraloría Interna del H. Ayuntamiento de Rioverde, **NO ES RESPONSABLE** de la documentación que sea enviada por correo o por interpósitas personas, por lo que recomienda a todos los servidores públicos la atención y previsión necesarias en su manejo

Una vez que haya llenado el Formato de la Respectiva declaración a presentar ante el órgano competente, **FOTOCÓPIELAY CONSERVELA** en su poder ya que ésta le facilitará en gran medida el llenado correcto y ágil de su siguiente declaración.

Para solicitar copia de cualquiera de sus Declaraciones presentadas, deberá hacerlo **POR ESCRITO**, y especificando el número de folio y fecha de la recepción del documento solicitado y le será entregada (en un plazo no mayor de 72 horas) **ÚNICAMENTE** al Servidor Público interesado, quien deberá presentarse e identificarse con documento oficial con fotografía o en su defecto y por escrito facultar a quien el interesado considere y de igual forma con documento oficial con el fin de observar la confidencialidad necesaria.

En caso de requerir mayor orientación o de aclaraciones adicionales sobre el llenado y de los formatos de la Declaración de Situación Patrimonial, los Servidores Públicos del Departamento de Registro y Control Patrimonial de la Contraloría Interna, lo atenderán en Plaza Constitución Letra I, Zona Centro , C. P. 79610; Rioverde, S. L. P., en horario de Lunes a Viernes de 08:00 a 15:00 hrs. Teléfono 4878720777

H. AYUNTAMIENTO DE RIOVERDE, SAN LUIS POTOSI

C. CONTRALOR INTERNO: BAJO PROTESTA DE DECIR VERDAD, PRESENTO A USTED DECLARACIÓN DE MODIFICACIÓN A MI SITUACIÓN PATRIMONIAL CONFORME A LO DISPUESTO POR LOS ARTÍCULOS 3, 32,33 FRACCION II Y DEMÁS R E L A T I V O S DE LA LEY DE RESPONSABILIDADES ADMINISTRATIVAS PARA EL ESTADO DE SAN LUIS POTOSI.

Indicaciones: Indique el ejercicio de la presente declaración

DECLARACIÓN DE MODIFICACIÓN DE SITUACIÓN PATRIMONIAL, EJERCICIO 2020

DATOS GENERALES

Olvera Rojas José de Jesús | SEXO | M |
APELIDO PATERNO, MATERNO Y NOMBRE (S) | F / M

TESTADO | _____ |
ESTADO CIVIL | CORREO ELECTRÓNICO

Domicilio Particular

TESTADO | _____ | TESTADO
CALLE | No. INT. No. EXT.
TESTADO | _____ | TESTADO
COLONIA O FRACCIONAMIENTO | C.P.
TESTADO | CASA | _____ | CEL | TESTADO
MUNICIPIO | TELÉFONOS PARTICULARES

Datos Identificación Puesto

Albañil | Servicios Municipales |
CARGO | DEPENDENCIA Ó MUNICIPIO
Panteones |
OFICINA Ó ÁREA DE ADSCRIPCIÓN

IDENTIFICACIÓN DE LA DECLARACIÓN (ÁREA EXCLUSIVA PARA PERSONAL DE LA AUDITORÍA)

FIRMA DEL DECLARANTE

2499-UM21 | _____ |
No. DE ACUSE | CLAVE DE REGISTRO

EXP	MPIO/DEP	CARGO	CONS
-----	----------	-------	------

SELLO DE RECIBIDO

H. AYUNTAMIENTO DE RIOVERDE, SAN LUIS POTOSI

INGRESOS NETOS PERCIBIDOS
EN EL PERIODO COMPRENDIDO DE

20 01 01 AL 20 12 31
AÑO MES DÍA AÑO MES DÍA

ANOTAR CANTIDADES SIN CENTAVOS

I. INGRESOS COMO SERVIDOR PÚBLICO PERCIBIDOS DURANTE EL PERIODO A DECLARAR

INGRESO NETO POR CONCEPTO DE DIETA, SUELDO U HONORARIO
MONTO TOTAL DESPUES DE IMPUESTOS

\$ 21183

COMPENSACIONES EXTRAORDINARIAS, GRATIFICACIONES, BONOS, ETC.

\$ 8011

SUBTOTAL DE INGRESOS NETOS COMO SERVIDOR PÚBLICO

\$ 29194

II. INGRESOS CONYUGE Y/O DEPENDIENTES

\$ 0

III. OTROS INGRESOS

TESTADO

1. ACTIVIDAD EMPRESARIAL PROPIA
ESPECIFIQUE EN OBSERVACIONES RAZÓN SOCIAL Y TIPO DE NEGOCIO

\$ 0

2. POR ARRENDAMIENTOS

ESPECIFIQUE EN OBSERVACIONES

\$ 0

3. POR VARIACIÓN EN ACTIVIDAD FINANCIERA(+) (POR INTERESES EN CUENTAS BANCARIAS, REGALÍAS, DIVIDENDOS, ETC)

\$ 0

4. DONACIONES, HERENCIAS O LEGADO

INDIQUE EN EL APARTADO DE OBSERVACIONES NOMBRE, RAZÓN SOCIAL DEL DONANTE O AUTOR DE LA HERENCIA ASÍ COMO EL DOCUMENTO JURÍDICO QUE LO ACREDITE

\$ 0

5. VENTA DE BIENES MUEBLES

APARTADO G (VENTA DE BIENES MUEBLES) \$ _____
REGISTRAR MONETARIAMENTE LO EFECTIVAMENTE COBRADO
APARTADO H (VENTA DE VEHÍCULOS) \$ _____
REGISTRAR MONETARIAMENTE LO EFECTIVAMENTE COBRADO

\$ 0

6. VENTA DE BIENES INMUEBLES

APARTADO I
REGISTRAR MONETARIAMENTE LO EFECTIVAMENTE COBRADO

\$ 0

7. PRÉSTAMOS PERSONALES E/O HIPOTECARIOS

\$ 0

8. APLICACIÓN DE INGRESOS POR CONCEPTO DE AHORRO, GENERADOS EN EJERCICIOS ANTERIORES (CUENTAS BANCARIAS, AHORRO PERSONAL)

\$ 0

9. OTROS INGRESOS (ESPECIFIQUE EN OBSERVACIONES)

\$ 0

SUBTOTAL DE OTROS INGRESOS

\$ TESTADO

TOTAL INGRESOS PERCIBIDOS

\$ TESTADO

* ESPECIFIQUE EN EL APARTADO DE OBSERVACIONES EL NOMBRE DEL CONYUGE Y/O DEPENDIENTE ECONÓMICO

OBSERVACIONES



FIRMA DEL DECLARANTE

H. AYUNTAMIENTO DE RIOVERDE, SAN LUIS POTOSI

APLICACIÓN DE EGRESOS DEL DECLARANTE, CÓNYUGE Y/O
DEPENDIENTES ECÓNICOS EN EL PERIODO COMPRENDIDO DE

20 AÑO 01 MES 01 DÍA AL 20 AÑO 12 MES 31 DÍA

I. PAGO DE ADEUDOS <small>APARTADO F (CRÉDITOS HIPOTECARIOS, PRÉSTAMOS PERSONALES, AUTOFINANCIAMIENTOS, ETC.) REGISTRAR MONETARIAMENTE LO EFECTIVAMENTE PAGADO</small>	\$	0
II. ADQUISICIÓN Y/O CONSTRUCCIÓN DE BIENES INMUEBLES <small>APARTADO C (REGISTRAR MONETARIAMENTE LO EFECTIVAMENTE PAGADO)</small>	\$	0
III. ADQUISICIÓN DE BIENES MUEBLES <small>APARTADO A (MENAJE DE CASA, JOYAS, ETC.) REGISTRAR MONETARIAMENTE LO EFECTIVAMENTE PAGADO APARTADO B (VEHÍCULOS)</small>	\$	0
IV. GASTOS DE MANUTENCIÓN FAMILIAR (MONTO ANUAL)		TESTADO
VIVIENDA (RENTA)		TESTADO
ALIMENTACIÓN		
VESTIDO		
EDUCACIÓN		
AUTOMÓVIL / TRANSPORTACIÓN <small>COMBUSTIBLE, MANTENIMIENTO, Y/O REPARACIONES, TENENCIA, PAGO DE SEGURO, ETC.</small>	\$	TESTADO
SERVICIOS PÚBLICOS <small>(AGUA, LUZ, TELÉFONO, GAS, ETC.)</small>	\$	
SERVICIO MÉDICO PARTICULAR <small>PAGO DE SERVICIO MÉDICO DE GASTOS MAYORES Y/O MENORES, MEDICINAS, DEDUCIBLE, SERVICIOS PARTICULARES, ETC.</small>	\$	TESTADO
DIVERSIÓN	\$	
V. POR VARIACIÓN EN ACTIVIDAD FINANCIERA, (-) <small>(POR INTERESES EN CUENTAS BANCARIAS DIFERENTE A CUENTAS DE AHORRO, REGALÍAS, DIVIDENDOS, ETC.) ESPECIFIQUE EN OBSERVACIONES</small>	\$	
VI. AHORRO <small>APARTADO E (PERSONAL, INSTITUCIONES BANCARIAS Y/O CAJAS DE AHORRO) (REALIZAR ACLARACIONES EN APARTADO DE OBSERVACIONES)</small>	\$	TESTADO
VII. OTROS EGRESOS/OTRAS APLICACIONES <small>(PENSIÓN ALIMENTICIA, SEGUROS, ETC.) (REALIZAR ACLARACIONES EN APARTADO DE OBSERVACIONES)</small>	\$	TESTADO
TOTAL DE EROGACIONES REALIZADAS	\$	TESTADO

OBSERVACIONES
TESTADO



FIRMA DEL DECLARANTE

Apartado A Bienes Muebles

¿ADQUIRIÓ USTED, SU CONYUGE Y/O DEPENDIENTES ECONÓMICOS, DURANTE EL PERIODO A DECLARAR, ALGÚN, BIEN MUEBLE?

SI SU RESPUESTA ES "SÍ", ANOTE LOS BIENES MUEBLES QUE POSEE O QUE ADQUIRIÓ DENTRO DEL PERIODO A DECLARAR. EN LAS COLUMNAS PLASME EL NÚMERO DE CLAVE QUE CORRESPONDA. EN CASO DE MARCAR OPCIÓN "NINGUNO", CANCELAR EN SU TOTALIDAD ESTE APARTADO.

NINGUNO

TIPOS DE BIEN: 1. MENAJE DE CASA 2. JOVAS 3. OBRAS DE ARTE 4. COLECCIONES 5. OTROS (SEÑALANTES, ETC)

FORMA DE ADQUISICIÓN: 1. CONTADO 2. CRÉDITO PAGADO 3. CRÉDITO PAGÁNDOSE 4. DONACIÓN Ó HERENCIA (Valor en Moneda Nacional)* 5. OTRO (Especifique en Observaciones)

TITULAR: 1. DECLARANTE 2. CONYUGE Ó DEPENDIENTE ECONÓMICO ** 3. OTRO (Especifique en Observaciones)

TIPO DE BIEN	ESPECIFICAR TIPO DE BIEN	FORMA DE ADQUISICIÓN	FECHA DE ADQUISICIÓN DÍA / MES / AÑO	VALOR DE ADQUISICIÓN	MONTO EFECTIVAMENTE PAGADO EN EL PERIODO	TITULAR
--------------	--------------------------	----------------------	---	----------------------	--	---------

TESTADO

* INDIQUE EN EL APARTADO DE OBSERVACIONES EL NOMBRE, RAZÓN SOCIAL DEL DONANTE O AUTOR DE LA HERENCIA, ASÍ COMO EL INSTRUMENTO JURÍDICO QUE LO ACREDITE

** ESPECIFIQUE EN EL APARTADO DE OBSERVACIONES EL NOMBRE DEL DEPENDIENTE ECONÓMICO

*** EL MONTO TOTAL EN VEHÍCULOS EFECTIVAMENTE PAGADO, DEBERÁ SER EL MONTO REFLEJADO EN EL APARTADO DE EGRESOS CON RESPECTO A ESTE RUBRO

SI LOS ESPACIOS DE ESTE RUBRO SON INSUFICIENTES, SACAR UNA FOTOCOPIA Y ANEXARLA



FIRMA DEL DECLARANTE

Apartado B Vehículos

¿ADQUIRIÓ USTED, SU CONYUGE Y/O DEPENDIENTES ECONÓMICOS, VEHÍCULOS DURANTE EL PERIODO A DECLARAR?

SI SU RESPUESTA ES "SÍ" ANOTE LOS VEHÍCULOS QUE ADQUIRIÓ DENTRO DEL PERIODO A DECLARAR EN LAS COLUMNAS PLASME EL NÚMERO DE CLAVE QUE CORRESPONDA. EN CASO DE MARCAR OPCIÓN "NINGUNO", CANCELAR EN SU TOTALIDAD ESTE APARTADO.

FORMA DE ADQUISICIÓN: 1. CONTADO 2. CRÉDITO PÁGANDOSE 3. CRÉDITO PAGADO 4. DONACIÓN O HERENCIA (Valor en Moneda Nacional)
TITULAR: 1. DECLARANTE 2. CÓNYUGE 3. DEPENDIENTE ECONÓMICO ** 4. OTRO (Especifique en Observaciones)

FORMA DE ADQUISICIÓN	MODELO AÑO	MARCA	No. DE SERIE VER FACTURA O TARJETA DE CIRCULACIÓN	PLACAS	FECHA DE ADQUISICIÓN DÍA / MES / AÑO	VALOR DE ADQUISICIÓN	MONTO EFECTIVAMENTE PAGADO EN EL PERIODO ***	TITULAR
<h1>TESTADO</h1>								

NINGUNO

* INDIQUE EN EL APARTADO DE OBSERVACIONES EL NOMBRE, RAZÓN SOCIAL DEL DONANTE O AUTOR DE LA HERENCIA, ASÍ COMO EL INSTRUMENTO JURÍDICO QUE LO ACREDITE
** ESPECIFIQUE EN EL APARTADO DE OBSERVACIONES EL NOMBRE DEL DEPENDIENTE ECONÓMICO
*** EL MONTO TOTAL EN VEHÍCULOS EFECTIVAMENTE PAGADO, DEBERÁ SER EL MONTO REFLEJADO EN EL APARTADO DE EGRESOS CON RESPECTO A ESTE RUBRO

SI LOS ESPACIOS DE ESTE RUBRO SON INSUFICIENTES, SACAR UNA FOTOCOPIA Y ANEXARLA

FIRMA DEL DECLARANTE

Apartado C Bienes Inmuebles

¿ADQUIRIÓ, CONSTRUYÓ Y/O MODIFICÓ USTED, SU CÓNYUGE Y/O DEPENDIENTES ECONÓMICOS, DURANTE EL PERIODO A DECLARAR, ALGÚN BIEN INMUEBLE?

NINGUNO

SI SU RESPUESTA ES "SI", ANOTE LOS BIENES INMUEBLES QUE POSEE O QUE MODIFICÓ DURANTE EL PERIODO A DECLARAR EN LAS COLUMNAS PLASME EL NÚMERO DE CLAVE QUE CORRESPONDA. EN CASO DE MARCAR OPCIÓN "NINGUNO", CANCELAR EN SU TOTALIDAD ESTE APARTADO.

- TIPOS DE BIEN:**
 1. CASA HABITACIÓN 2. DEPARTAMENTO 3. LOCAL 4. TERRENO URBANO 5. TERRENO RURAL 6. RANCHO 7. OTRO (Especifique en Observaciones)
FORMA DE ADQUISICIÓN:
 1. CONTADO 2. CRÉDITO PAGADO 3. CRÉDITO PAGÁNDOSE 4. DONACIÓN Ó HERENCIA * (Valor en Moneda Nacional) 5. OTRO (Especifique en Observaciones)
TIPO DE OPERACIÓN:
 1. ADQUISICIÓN 2. CONSTRUCCIÓN 3. DEPENDIENTE ECONÓMICO ** 4. OTRO (Especifique en Observaciones)
 4. AMPLIACIÓN 5. REMODELACIÓN

TIPO DE BIEN	TIPO DE OPERACIÓN	UBICACIÓN <small>CALLE, NÚMERO EXTERIOR E INTERIOR, COLONIA, MUNICIPIO Y CÓDIGO POSTAL</small>	SUPERFICIE		CLAVE CATASTRAL <small>VER COMPROBANTE DE PAGO DEL IMPUESTO PREDIAL</small>	FORMA DE ADQUISICIÓN	FECHA DE ADQUISICIÓN Y/O MODIFICACIÓN DEL BIEN INMUEBLE <small>DÍA / MES / AÑO</small>	VALOR DE ADQUISICIÓN Ó CONSTRUCCIÓN	MONTO EFECTIVAMENTE PAGADO EN EL PERIODO ***	TITULAR
			TERRENO <small>Metros</small>	CONSTRUCCIÓN <small>Metros</small>						

TESTADO

* INDIQUE EN EL APARTADO DE OBSERVACIONES EL NOMBRE, RAZÓN SOCIAL DEL DONANTE O AUTOR DE LA HERENCIA, ASÍ COMO EL INSTRUMENTO JURÍDICO QUE LO AGREDITE
 ** ESPECIFIQUE EN EL APARTADO DE OBSERVACIONES EL NOMBRE DEL DEPENDIENTE ECONÓMICO
 *** EL MONTO TOTAL EN BIENES INMUEBLES EFECTIVAMENTE PAGADO, DEBERÁ DE SER EL MONTO REFLEJADO EN EL APARTADO DE EGRESOS CON RESPECTO DE ESTE RUBRO

 FIRMA DEL DECLARANTE

Apartado D

NINGUNO

¿ ADQUIRIERON Y/O REALIZARON, USTED, SU CÓNYUGE Y/O DEPENDIENTES ECONÓMICOS DURANTE EL PERÍODO A DECLARAR, TRANSACCIONES EN INVERSIONES? EN CASO DE MARCAR OPCIÓN "NINGUNO" CANCELAR EN SU TOTALIDAD ESTE APARTADO.

INSTRUCCIONES: EN LOS CUADROS, INDIQUE EL NÚMERO DE LA DESCRIPCIÓN CORRESPONDIENTE Y LAS CANTIDADES SOLICITADAS

- TIPOS DE INVERSIÓN: 1. BANCARIA (DEPÓSITOS A PLAZOS, OTROS) 2. VALORES BURSÁTILES (ACCIONES Y DERIVADOS, BONOS GUBERNAMENTALES), 3. FONDOS DE INVERSIÓN 4. ORGANIZACIONES PRIVADAS (EMPRESAS, ACCIONES, CAJAS DE AHORRO, ETC) 5. EN MONEDAS Y METALES (CENTENARIOS, ONZAS, TROY; MONEDA NACIONAL, DIVISAS, OTROS) 6. OTRAS INVERSIONES FINANCIERAS EN EL EXTRANJERO EN MONEDA NACIONAL A LA FECHA DEL PERÍODO A DECLARAR. (Especifique en Observaciones)
- TITULAR: 1. DECLARANTE 2. CÓNYUGE 3. DEPENDIENTE ECONÓMICO ** 4. OTRO (Especifique en Observaciones)

TIPO DE INVERSIÓN	ESPECIFIQUE EL TIPO DE INVERSIÓN	No. DE CUENTA O CONTRATO	INSTITUCIÓN O RAZÓN SOCIAL	SALDO SEGÚN DECLARACIÓN ANTERIOR	MONTO O SALDO CORRESPONDIENTE AL CIERRE DEL PERÍODO A DECLARAR	VARIACIÓN NETA DURANTE EL PERÍODO	TITULAR
-------------------	----------------------------------	--------------------------	----------------------------	----------------------------------	--	-----------------------------------	---------

TESTADO

** ESPECIFIQUE EN EL APARTADO DE OBSERVACIONES EL NOMBRE DEL DEPENDIENTE ECONÓMICO EL VALOR TOTAL DE LA VARIACIÓN DE INVERSIONES DEBERÁ SER LA MISMA DEL APARTADO DE EGRESOS Y/O INGRESOS SEGÚN CORRESPONDA.

SI LOS ESPACIOS EN ESTE RUBRO SON INSUFICIENTES, SACAR UNA FOTOCOPIA Y ANEXARLA



FIRMA DEL DECLARANTE

Apartado E Ahorro (Personal, Instituciones bancarias y/o Cajas de Ahorro)

NINGUNO

¿ ADQUIRIERON Y/O REALIZARON, USTED, SU CÓNYUGE Y/O DEPENDIENTES ECONÓMICOS DURANTE EL PERIODO A DECLARAR, CUENTAS DE AHORROS ?
 EN CASO DE MARCAR OPCIÓN "NINGUNO" CANCELAR EN SU TOTALIDAD ESTE APARTADO.

INSTRUCCIONES: EN LOS CUADROS INDIQUE EL NÚMERO DE LA DESCRIPCIÓN CORRESPONDIENTE Y LAS CANTIDADES SOLICITADAS

INSTITUCIÓN: 1. BANCARIA 2. CAJA DE AHORRO 3. PERSONAL

INSTITUCIÓN	INSTITUCIÓN O RAZÓN SOCIAL	NÚMERO DE CUENTA O CONTRATO	SALDO SEGÚN DECLARACIÓN ANTERIOR	CANTIDAD DE AHORRO REALIZADO EN EL PERIODO	TITULAR
TESTADO					

 FIRMA DEL DECLARANTE

SI LOS ESPACIOS EN ESTE RUBRO SON INSUFICIENTES, SACAR UNA FOTOCOPIA Y ANEXARLA

Apartado F

NINGUNO

¿ADQUIRIERON Y/O REALIZARON, USTED, SU CÓNYUGE Y/O DEPENDIENTES ECONÓMICOS, DURANTE EL PERIODO A DECLARAR, TRANSACCIONES EN ADEUDOS QUE AFECTEN SU PATRIMONIO?

SI SU RESPUESTA ES "SI", ANOTE LOS ADEUDOS QUE AFECTEN SU PATRIMONIO. EN LAS COLUMNAS MANIFIESTE EL NÚMERO DE CLAVE QUE CORRESPONDA, EN CASO DE TARJETAS DE CRÉDITO SÓLO LLENAR LAS COLUMNAS A, B, C, G, H, I. EN CASO DE MARCAR OPCIÓN "NINGUNO", CANCELAR EN SU TOTALIDAD ESTE APARTADO.

TIPO DE GRAVAMEN Ó ADEUDO: 1. CREDITOS HIPOTECARIOS 2. PRESTAMOS PERSONALES 3. COMPRAS A CRÉDITO 4. EMBARGOS 5. TARJETAS DE CRÉDITO 6. OTRO (Especifique en Observaciones)
 TITULAR: 1. DECLARANTE 2. CÓNYUGE 3. DEPENDIENTE ECONÓMICO* 4. OTRO (Especifique en Observaciones)

A) TIPO DE GRAVAMEN Ó ADEUDO	B) No. DE CUENTA Ó CONTRATO	C) INSTITUCIÓN Ó RAZÓN SOCIAL	D) PLAZOS AÑOS	E) FECHA DEL OTORGAMIENTO DEL GRAVAMEN Ó ADEUDO	F) MONTO ORIGINAL DEL GRAVAMEN	G) MONTO O SALDO CORRESPONDIENTE AL CIERRE DEL PERIODO A	H) PAGO NETO DEL PERIODO **	I) TITULAR
------------------------------	-----------------------------	-------------------------------	----------------	---	--------------------------------	--	-----------------------------	------------

TESTADO

* ESPECIFIQUE EN EL APARTADO DE OBSERVACIONES EL NOMBRE DEL DEPENDIENTE ECONÓMICO
 ** EL IMPORTE TOTAL DE PAGO NETO REALIZADO EN EL PERIODO A DECLARAR, DEBERÁ SER EL MONTO MANIFESTADO EN EL APARTADO DE EGRESOS CON RESPECTO DE ESTE RUBRO

SI LOS ESPACIOS EN ESTE RUBRO SON INSUFICIENTES, SACAR UNA FOTOCOPIA Y ANEXARLA



FIRMA DEL DECLARANTE

Apartado G

¿REALIZÓ USTED, SU CÓNYUGE Y/O DEPENDIENTES ECONÓMICOS, ALGUNA ENAJENACIÓN DE BIENES MUEBLES, DURANTE EL PERIODO A DECLARAR?

NINGUNO

SI SU RESPUESTA ES "SÍ", ANOTE LAS TRANSACCIONES DE BIENES MUEBLES REALIZADAS EN EL PERIODO A DECLARAR. EN LAS COLUMNAS PLASME EL NÚMERO DE CLAVE QUE CORRESPONDA. EN CASO DE MARCAR OPCIÓN "NINGUNO", CANCELAR EN SU TOTALIDAD ESTE APARTADO.

TIPOS DE BIEN: 1. MENAJE DE CASA 2. JOYAS 3. OBRAS DE ARTE 4. COLECCIONES 5. OTROS (SEMOVIENTES, ETC.)
 FORMA DE ENAJENACIÓN: 1. CONTADO 2. CRÉDITO PAGADO 3. CRÉDITO PAGÁNDOSE 4. DONACIÓN Ó HERENCIA* (Valor en Moneda Nacional) 5. OTRO (Especifique en Observaciones)
 TITULAR: 1. DECLARANTE 2. CÓNYUGE Ó DEPENDIENTE ECONÓMICO** 3. OTRO (Especifique en Observaciones)

TIPO DE BIEN	ESPECIFICAR TIPO DE BIEN	FORMA DE ENAJENACIÓN	FECHA DE OPERACIÓN DÍA / MES / AÑO	VALOR DE VENTA	MONTO EFECTIVAMENTE COBRADO EN EL PERIODO ***	TITULAR
--------------	--------------------------	----------------------	---------------------------------------	----------------	---	---------

TESTADO

* INDIQUE EN EL APARTADO DE OBSERVACIONES EL NOMBRE, RAZÓN SOCIAL DEL DONANTE O AUTOR DE LA HERENCIA, ASÍ COMO EL INSTRUMENTO JURÍDICO QUE LO ACREDITE

** ESPECIFIQUE EN EL APARTADO DE OBSERVACIONES EL NOMBRE DEL DEPENDIENTE ECONÓMICO

*** EL MONTO TOTAL DE LA VENTA EN BIENES MUEBLES EFECTIVAMENTE COBRADO, DEBERÁ DE SER EL MONTO REFLEJADO EN EL APARTADO DE INGRESOS CON RESPECTO DE ESTE RUBRO

SI LOS ESPACIOS EN ESTE RUBRO SON INSUFICIENTES, SACAR UNA FOTOCOPIA Y ANEXARLA



FIRMA DEL DECLARANTE

Apartado H

NINGUNO

¿REALIZÓ USTED, SU CÓNYUGE Y/O DEPENDIENTES ECONÓMICOS ALGUNA ENAJENACIÓN DE VEHÍCULOS, DURANTE EL PERIODO A DECLARAR?

SI SU RESPUESTA ES "SÍ", ANOTE LAS TRANSACCIONES DE VEHÍCULOS REALIZADAS EN EL PERIODO A DECLARAR EN LAS COLUMNAS PLASME EL NÚMERO DE CLAVE QUE CORRESPONDA. EN CASO DE MARCAR OPCIÓN "NINGUNO", CANCELAR EN SU TOTALIDAD ESTE APARTADO.

FORMA DE ENAJENACIÓN: 1. CONTADO 2. CRÉDITO PÁGANDOSE** 3. CRÉDITO PAGADO 4. DONACIÓN Ó HERENCIA (Valor en Moneda Nacional)
TITULAR: 1. DECLARANTE 2. CÓNYUGE 3. DEPENDIENTE ECONÓMICO*** 4. OTRO (Especifique en Observaciones)

MODELO (AÑO)	MARCA	No. DE SERIE VER FACTURA O TARJETA DE CIRCULACIÓN	PLACAS	FECHA DE OPERACIÓN DÍA / MES / AÑO	FORMA DE DE ENAJENACIÓN	VALOR DE VENTA	MONTO EFECTIVAMENTE COBRADO EN EL PERIODO***	TITULAR
-----------------	-------	---	--------	--	-------------------------------	----------------------	---	---------

TESTADO

* INDIQUE EN EL APARTADO DE OBSERVACIONES EL NOMBRE, RAZÓN SOCIAL DEL DONANTE O AUTOR DE LA HERENCIA, ASÍ COMO EL INSTRUMENTO JURÍDICO QUE LO ACREDITE

** ESPECIFIQUE EN EL APARTADO DE OBSERVACIONES EL PERÍODO OTORGADO PARA EL PAGO DEL VEHÍCULO

*** EL MONTO TOTAL DE LA VENTA EN BIENES MUEBLES EFECTIVAMENTE COBRADO, DEBERÁ DE SER EL MONTO REFLEJADO EN EL APARTADO DE INGRESOS CON RESPECTO DE ESTE RUBRO

SI LOS ESPACIOS EN ESTE RUBRO SON INSUFICIENTES, SACAR UNA FOTOCOPIA Y ANEXARLA

FIRMA DEL DECLARANTE

Apartado I

NINGUNO

¿REALIZÓ USTED, SU CÓNYUGE Y/O DEPENDIENTES ECONÓMICOS, ALGUNA ENAJENACIÓN DE BIENES INMUEBLES, DURANTE EL PERIODO A DECLARAR?

SI SU RESPUESTA ES "SÍ", ANOTE LAS TRANSACCIONES DE LOS BIENES INMUEBLES, REALIZADAS EN EL PERIODO A DECLARAR, EN LAS COLUMNAS MANIFIESTE EL NÚMERO DE CLAVE QUE CORRESPONDA, EN CASO DE MARCAR OPCIÓN "NINGUNO", CANCELAR EN SU TOTALIDAD ESTE APARTADO.

- TIPOS DE BIEN: 1. CASA HABITACIÓN 2. DEPARTAMENTO 3. LOCAL 4. TERRENO URBANO 5. TERRENO RURAL 6. RANCHO 7. OTRO (Especifique en Observaciones)
- FORMA DE ENAJENACIÓN: 1. CONTRATO 2. CRÉDITO PAGADO 3. CRÉDITO PAGÁNDOSE 4. DONACIÓN Ó HERENCIA (Valor en Moneda Nacional) 5. OTRO (Especifique en Observaciones)
- TITULAR: 1. DECLARANTE 2. CÓNYUGE 3. DEPENDIENTE ECONÓMICO ** 4. OTRO (Especifique en Observaciones)

TIPO DE BIEN	UBICACIÓN CALLE, NÚMERO EXTERIOR E INTERIOR, COLONIA, MUNICIPIO Y CÓDIGO POSTAL	SUPERFICIE		CLAVE CATASTRAL VER COMPROBANTE DE PAGO DEL IMPUESTO PREDIAL	FORMA DE ENAJENACIÓN	FECHA DE VENTA DÍA / MES / AÑO	VALOR DE VENTA	MONTO EFECTIVAMENTE COBRADO	TITULAR
		TERRENO M ²	CONSTRUCCIÓN M ²						

TESTADO

* ESPECIFIQUE EN EL APARTADO DE OBSERVACIONES EL NOMBRE DEL DEPENDIENTE ECONÓMICO

SI LOS ESPACIOS EN ESTE RUBRO SON INSUFICIENTES, SACAR UNA FOTOCOPIA Y ANEXARLA



FIRMA DEL DECLARANTE

Apartado J

REALIZÓ ALGUNA MODIFICACIÓN DE LOS DATOS DEL CÓNYUGE Y/O DEPENDIENTES ECONÓMICOS?

ÚNICAMENTE SE REGISTRARÁ EN ESTE APARTADO SI SE REALIZÓ ALGUNA MODIFICACIÓN DE LOS DATOS PROPORCIONADOS EN LA DECLARACIÓN PATRIMONIAL DE INICIO DE ENCARGO, SI NO SE REALIZÓ MODIFICACIÓN CANCELAR EL APARTADO.

NOMBRE APELLIDO PATERNO, MATERNO, NOMBRE (S)	PARENTESCO	AÑOS	DOMICILIO
--	------------	------	-----------

TESTADO

DOCUMENTACIÓN QUE SE ENCUENTRA ANEXA A ESTA DECLARACIÓN:

DECLARACIÓN ANUAL ISR DEL EJERCICIO _____

SI NO

CONSTANCIA DE RETENCIONES POR SALARIOS Y CONCEPTOS ASIMILADOS, DEL EJERCICIO 2020

SI NO

C. CONTRALOR INTERNO, RESPETUOSAMENTE SOLICITO SE SIRVATENER POR PRESENTADA ESTA DECLARACIÓN DE MODIFICACIÓN A MI SITUACIÓN PATRIMONIAL; PIDIENDO ME SEA OTORGADO EL ACUSE DE RECIBO CORRESPONDIENTE.

PROTESTO LO NECESARIO

RIOVERDE, S.L.P a 20 de Mayo de 2021

FIRMA DEL DECLARANTE

H. AYUNTAMIENTO DE RIOVERDE, SAN LUIS POTOSI

DATOS PERSONALES

Con fundamento en los artículos 3 fracción XI, 23, 84 fracción XVII inciso a) y f), 125 y 126 de la Ley de Transparencia y Acceso a la Información Pública del Estado de San Luis Potosí, disposición trigésima octava de las normas para la protección, tratamiento, seguridad y resguardo de los datos personales en posesión de los entes obligados, la información contenida en la Declaración de Situación Patrimonial rendida ante esta Contraloría Interna, se hace de su conocimiento que cuenta con la garantía de confidencialidad por tratarse de datos personales y la cual se tiene clasificada de manera confidencial, razón por la cual se elaborará versión, lo anterior a efecto de dar cumplimiento con la normativa mencionada en supra líneas.

Así mismo, para dar a conocer su información contenida en la Declaración de Situación Patrimonial presentada ante esta Contraloría Interna, de manera íntegra se requiere autorización expresa del Servidor Público, o de su representante legal, de acuerdo a lo establecido en el artículo 142 de la Ley de Transparencia y Acceso a la Información Pública del Estado de San Luis Potosí, por lo que se le pregunta lo siguiente:

¿ Otorga su consentimiento para hacer público su patrimonio reservando los datos estrictamente confidenciales?

SI NO

Rioverde, S.L.P a 20 de Mayo de 2021.

BAJO PROTESTA DE DECIR LA VERDAD.

José de Jesús Olvera Rojas

NOMBRE Y FIRMA DEL DECLARANTE

H. AYUNTAMIENTO DE RIOVERDE, SAN LUIS POTOSI

AVISO DE PRIVACIDAD

DIRIGIDO A TITULARES DE DATOS PERSONALES QUE OBRAN EN POSESIÓN DE LA CONTRALORIA INTERNA DE RIOVERDE, S.L.P

Los datos personales recabados en las Declaraciones de Situación Patrimonial por esta Autoridad, serán protegidos, incorporados y tratados, por la Contralora Interna del H. Ayuntamiento de Rioverde a través del Sistema para el Registro, Control y Evolución de Situación Patrimonial con fundamento en los artículos 8, 29, 31, 30, 33, 36 y 37 de la Ley de responsabilidades Administrativas del Estado y Municipios de San Luis Potosí; artículo 7 fracción XXVIII, 12 fracción XXIV de la Ley de la Auditoría Superior del Estado de San Luis Potosí y los artículos 124, 125 y 126 Ley de Transparencia y Acceso a la Información Pública del estado de San Luis Potosí, dichos datos personales son recabados para el cumplimiento de la presente declaración patrimonial, y seguimiento de la evolución de la situación patrimonial de los Servidores Públicos, además, se tiene la finalidad de proteger y resguardar la información solicitada, razón por la cual la información aquí contenida, no se podrá entregar a quien la solicite, salvo autorización expresa y escrita de la persona directamente afectada, o de su representante legal; así mismo la información de carácter patrimonial podrá ser transmitida a las Autoridades que lo requieran para el estricto cumplimiento de sus funciones públicas de acuerdo a lo establecido en el artículo 28 de la Ley de responsabilidades Administrativas del Estado y Municipios de San Luis Potosí. El responsable del sistema de acceso a sus datos personales es el Contralor Interno, quien tiene su domicilio en Plaza Constitucion, Letra I, Zona Centro, Rioverde, S.L.P., correo teléfono: (487)87 20777.

El interesado (a) podrá ejercer sus derechos de Acceso, Rectificación, Corrección y Oposición de sus datos personales, ante la Contraloria Interna del H. Ayuntamiento de Rioverde, ubicada en Plaza Constitucion, Letra I, Zona Centro de esta Ciudad; lo anterior se informa en cumplimiento a la norma Decima Cuarta de las Normas para la Protección, Tratamiento, Seguridad y Resguardo de los Datos Personales en Posesión de los Entes Obligados, publicados, el 16 de agosto de 2008, en el Periódico Oficial del Estado de San Luis Potosí.

Formalmente notificado y expreso mi consentimiento para que mis datos de carácter personal sean utilizados única y exclusivamente para las finalidades establecidas en la anterior leyenda.

* José de Jesús Olvera Rojas  20 Mayo 2021
NOMBRE Y FIRMA DEL DECLARANTE FECHA DE FIRMA

INFORMACIÓN GENERAL

En caso de reproducción de documentos en copias simples o certificadas se cobrarán cuando proceda, en los términos de la Ley de Hacienda para el Estado de San Luis Potosí. La solicitud de acceso, rectificación, cancelación y oposición podrá hacerse personalmente o por representante en la Unidad de Información de esta dependencia. (Artículo 58 de la Ley de Transparencia y Acceso a la Información Pública del Estado de San Luis Potosí) Las solicitudes de acceso, rectificación, cancelación y oposición formuladas por terceros que no acrediten la representación legal en términos, será desechada, sin perjuicio de que el afectado presente una nueva solicitud por sí o por persona que acredite debidamente su representación legal. (Disposición trigésima octava de las Normas para la Protección, Tratamiento, Seguridad y Resguardo de los Datos Personales en Posesión de los Entes Obligados) Por razones de seguridad de sus datos personales, se requiere presentar y anexar una copia de identificación oficial con fotografía tanto para solicitar como para recibir la información solicitada, cuando se omita alguno de los requisitos o no se anexe la documentación correspondiente, la entidad deberá prevenir al afectado para que subsane en un plazo no mayor de cinco días hábiles. (art.48 de la Ley de Transparencia y Acceso a la Información Pública del Estado de San Luis Potosí y la disposición cuadragésima segunda de las Normas para la Protección, Tratamiento, Seguridad y Resguardo de los Datos Personales en Posesión de los Entes Obligados) Los trámites que se realicen en ejercicio de la acción de protección de datos personales serán gratuitos (Artículos 54 de la Ley de Transparencia y Acceso a la Información Pública del Estado de San Luis Potosí). Para sugerencias, dudas o quejas, puede comunicarse al 87-20777

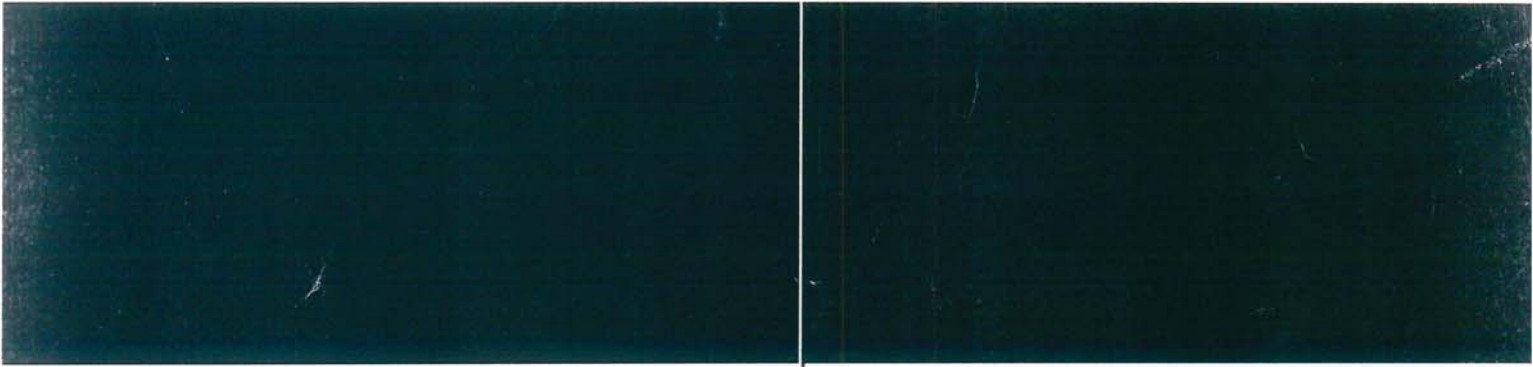

H. AYUNTAMIENTO DE
RÍOVERDE, SLP.

4878720777

