



**SEDUVOP**

SECRETARÍA DE DESARROLLO  
URBANO, VIVIENDA Y OBRAS PÚBLICAS

---

# Unidad de Mantenimiento

## Reporte de trabajos ejecutados

---

**Octubre 2021**

## Informe de actividades Esquema de distribución

### Áreas de trabajo



Periodo: **01 al 29 de Octubre 2021**  
**Reporte de los trabajos ejecutados**



**Tramo: Glorieta Juárez – Entronque Aeropuerto**  
Longitud: 9 kms./Carriles: 12/Camellones: 5 (1 central y 4 laterales)

<b>Desbroce de área verde:</b>	<b>20,600</b>	metros cuadrados
<b>Formación de área verde:</b>	<b>36</b>	unidades
<b>Limpieza manual de desechos:</b>	<b>8,000</b>	metros cuadrados
<b>Deshierbe:</b>	<b>600</b>	metros cuadrados
<b>Barrido manual:</b>	<b>105,000</b>	metros cuadrados
<b>Retiro de escombros:</b>	<b>80</b>	metros cuadrados
<b>Retiro de desechos en vehículo:</b>	<b>6</b>	metros cúbicos

**Tramo: Glorieta Juárez – Pte. Pozos**  
Longitud: 4.3 Km./Carriles: 12/Camellones: 5 (1 central y 4 laterales)

<b>Limpieza manual de desechos:</b>	<b>62,000</b>	metros cuadrados
<b>Desbroce de área verde:</b>	<b>37,300</b>	metros cuadrados
<b>Formación de área verde:</b>	<b>33</b>	unidades (bugambilias)
<b>Barrido manual:</b>	<b>136,700</b>	metros cuadrados
<b>Deshierbe:</b>	<b>19,990</b>	metros cuadrados
<b>Recorte de guarnición:</b>	<b>2,800</b>	metros cuadrados
<b>Recolección de desechos en vehículo:</b>	<b>60</b>	metros cúbicos

Periodo: **01 al 29 de Octubre 2021**  
**Reporte de los trabajos ejecutados**

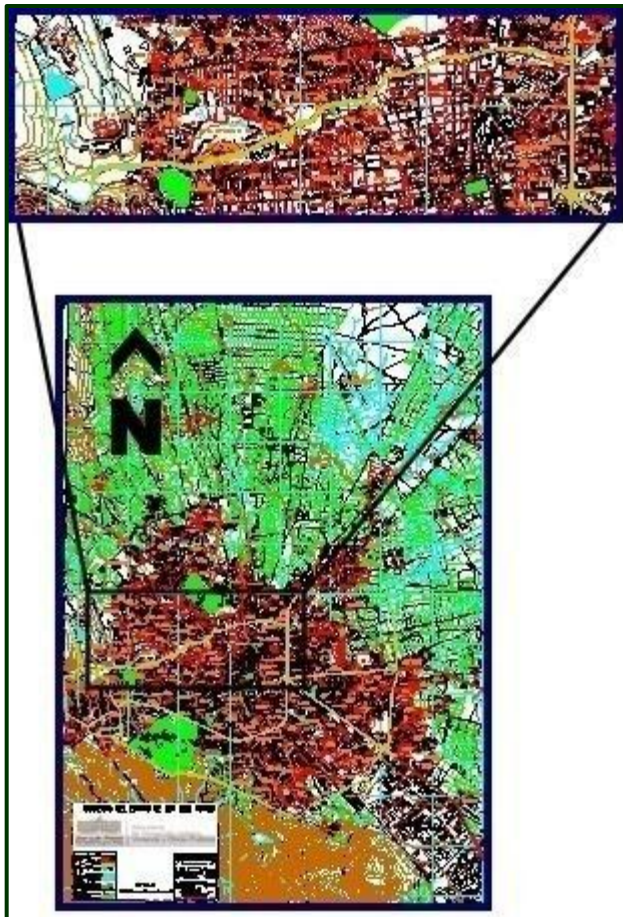

Tramo: **Carretera 57 (Matehuala) – Av. Sierra Leona**  
Longitud: 8.7 kms./Carriles: de 4 a6/Camellones: 3 (central y laterales)

<b>Desbroce de área verde:</b>	<b>5,300</b> metros cuadrados
<b>Formación de área verde:</b>	<b>23</b> Unidades (bugambilias)
<b>Limpieza manual de desechos:</b>	<b>8,000</b> metros cuadrados
<b>Barrido manual:</b>	<b>25,000</b> metros cuadrados
<b>Desazolve:</b>	<b>2</b> unidades
<b>Retiro de desechos con camión en vehículo:</b>	<b>5</b> metros cúbicos

Periodo: **01 al 29 de Octubre 2021**  
**Reporte de los trabajos ejecutados**



Tramo: **AV. SALVADOR NAVA – BULEVAR ROCHA CORDERO**

Longitud: 5.5 kms./Carriles: 4/Camellones: 2 (laterales)

**Formación de área verde:**

**41** unidades (bugambilias)

**Barrido manual:**

**15,700** metros cuadrados

**Retiro de escombros :**

**1,030** metros cuadrados

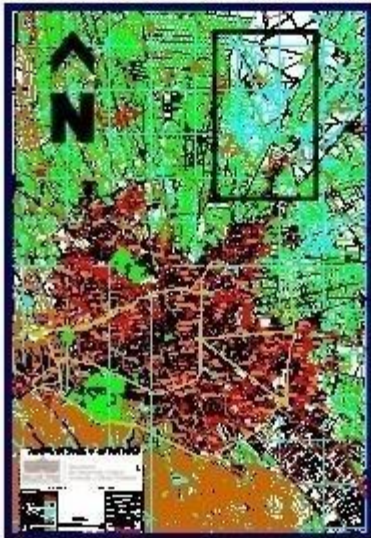

Periodo: **01 al 29 de Octubre 2021**  
**Reporte de los trabajos ejecutados**

Dependencia / Institución / Lugar: **PLAZA CIVICA MONUMENTAL ASTA BANDERA**  
Tramo: AV. SALVADOR NAVA

Desbroce de área verde:	4,000	metros cuadrados
Formación de área verde:	510	unidades
Pintura:	30	metros cuadrados
Limpieza manual de desechos:	30,000	metros cuadrados
Barrido manual:	8,000	metros cuadrados
Deshierbe:	1,500	metros cuadrados
Recolección de desechos en vehículo	2	metros cúbicos

Dependencia / Institución / Lugar: **INPOJUVE**  
Tramo: INTERIOR Y PERIFERIA

Desbroce de área verde:	9,500	metros cuadrados
Limpieza manual de desechos:	5,500	metros cuadrados
Barrido manual:	18,200	metros cuadrados
Recolección de desechos en vehículo	2	metros cúbicos

Dependencia / Institución / Lugar: **ACCESO NORTE**  
Tramo: CALLE DEL BARRO – AV. ARENAL

Desbroce de área verde:	900	metros cuadrados
Formación de área verde:	10	unidades (palmas)
Barrido manual:	5,500	metros cuadrados
Recolección de desechos en vehículo	2	metros cúbicos

Periodo: **01 al 29 de Octubre 2021**  
**Reporte de los trabajos ejecutados**

Dependencia / Institución / Lugar: **SEDUVOP (OFICINAS)**  
Tramo: AV. CORDILLERA DE LOS HIMALAYA 295, GARITA DE JALISCO  
Recolección de desechos en vehículo: 1 metros cúbicos