

Dirección:
 Reg. Fed.:

Reg. Cámara:

Cta. Estatal:

Código postal:

Fecha No.	Tipo Refer.	Cuenta	Número	Nombre	Concepto	Diario	Clase Cargos	Diario Abonos
30/Jul/2021	Egresos		5,668	EP020000026430	F-W488/MANUEL GONZALEZ URBIOLA			
1	553/TRANS	21121-00112-2100..		Manuel Gonzalez Urbiola/R28/2021	F-W488/MANUEL GONZALEZ URBIOLA		77,190.01	
2	553/TRANS	11120-01060-0100..		Banorte 2567553/Teso 18-21	MANUEL GONZALEZ URBIOLA			77,190.01
3	553/TRANS	82600-00000-0000..		Presupuesto de Egresos Ejercido				77,190.01
4	553/TRANS	82700-00000-0000..		Presupuesto de Egresos Pagado			77,190.01	
Total póliza :							154,380.02	154,380.02



GOBIERNO 2018-2021
CERCANO A LA GENTE
RIOVERDE

GOBIERNO MUNICIPAL DE RIOVERDE, S.L.P.

MEMORANDUM

RIOVERDE, S.L.P. A 30 DE JULIO DE 2021

C.P. MARÍA CONCEPCIÓN DOMÍNGUEZ SOUBERBIELLE
JEFA DEL DEPARTAMENTO DE CONTABILIDAD
PRESENTE. -

POR MEDIO DEL PRESENTE RECIBA UN CORDIAL SALUDO, A SU VEZ TENGO A BIEN HACER MENCION SOBRE LA REALIZACIÓN DE UNA TRANSFERENCIA DE LA CUENTA **1002567553 TESORERIA 2018-2021** AL PROVEEDOR **MANUEL GONZALEZ URBIOLA** CON CUENTA BANCARIA NUMERO **002711700826692111** POR LA CANTIDAD DE **\$77,190.01** (SETENTA Y SIETE MIL CIENTO NOVENTA PESOS 01/100 MN) POR CONCEPTO DE PAGO DE **FACTURA NÚMERO W488.**

SIN OTRO PARTICULAR POR EL MOMENTO AGRADEZCO DE ANTEMANO SU ATENCIÓN.

ATENTAMENTE



TESORERÍA
GOBIERNO MUNICIPAL
CERCANO A LA GENTE
RIOVERDE

C.P. HORACIO BALDERAS AVALOS
TESORERO MUNICIPAL

C.C.P. ARCHIVO



Imprimir

Cerrar

Reporte de Transferencias SPEI

BANCO MERCANTIL DEL NORTE S.A.
RFC: BMN-930209-927

30/07/2021 13:07

Cuenta/ CLABE Ordenante	1002567553
Nombre del Ordenante	MUNICIPIO DE RIOVERDE SLP
RFC o CURP del Ordenante	MRS850101L1A
Moneda	MXP
ID Tercero	719
Nombre del Beneficiario	MANUEL GONZALEZ URBIOLA
Cuenta/CLABE/Celular	002711700826692111
RFC Beneficiario	GOUM7103178A8
Banco Destino	BANAMEX
Importe a Transferir	\$77,190.01
IVA	\$0.00
Fecha Aplicación	30/07/2021
Número de Referencia	17073
Propósito de la Transferencia	FACTURA W488
Clave de Rastreo	8846APR2202107301372208602
Confirmación	OK. OPERACION EFECTUADA
Comisión	\$5.00
IVA Comisión	\$0.80
Capturó	SAUL MORENO MARTINEZ
Fecha Captura	30/07/2021 13:06:26 p. m.
Ejecutó	SAUL MORENO MARTINEZ
Fecha de Ejecución	30/07/2021 13:07:20 p. m.
Autorizó 1:	
Fecha Autorización 1:	
Autorizó 2:	
Fecha Autorización 2:	
Autorizó 3:	
Fecha Autorización 3:	
AutExcepción 1:	
Fecha AutExcepción 1:	
AutExcepción 2:	
Fecha AutExcepción 2:	
Modo de Ejecución	Individual
Nombre del Archivo	

Nota: Si su operación es en línea, el comprobante electrónico de pago (CEP) estará disponible en 5 minutos a partir de su aplicación, en caso de ser operación programada o recurrente, favor de revisar en la fecha de aplicación de la operación el resultado de la misma e imprimir su comprobante definitivo.

La ruta para descargar el comprobante es: Consultas > Comprobante Electrónico de Pagos SPEI / SPID.

Operación realizada a través de los equipos de computo que procesan las peticiones de la Banca por Internet y que se ubican en la ciudad de México, D.F.

Para el caso de aclaración respecto a la operación celebrada, se podrá acudir a la Unidad Especializada de Atención a Aclaraciones de la Institución, según corresponda al lugar de celebración de la operación, o solicitarla a través de los siguientes teléfonos, en un lapso no mayor a 90 días naturales a partir de la fecha señalada en el presente comprobante:

México D.F. (55) 5140 5600 - Monterrey (81) 8156 9600 ? Guadalajara (33) 3669 9000 - Resto del país 01 800 226 6783

Comprobante del documento

Plantilla: RECEPCIÓN DE SERVICIO CONTRATADO
 Evento: 19,984
 Referencia: F- W488/ R-3860
 Título: ATENCION A SOL #002042 DEL MPS FERNANDO CERVANTES RIVER/ Fecha: 15/07/2021
 Autorización: PRE-AUTORIZADO Póliza Contpaq: 14217
 Proceso: MANUEL GONZALEZ URBIOLA/ F-W488
 Tipo de proceso: SERVICIOS Folio del proceso: 17073

Datos del proveedor:

Nombre: MANUEL GONZALEZ URBIOLA RFC: GOUM7103178A8
 Calle: BOULEVARD UNIVERSITARIO Exterior: 1822 Interior:
 Colonia: PUENTE DEL CARMEN Municipio: RIOVERDE Estado: SAN LUIS POTOSI
 Etiqueta:

Pólizas presupuestales

Cuenta	Nombre	Importe
524104411011100028000000	IMTOS.R28.Ayuda Sociales a Personas	\$77,190.01

Pólizas contables

Cuenta	Nombre	Cargo	Abono	Segmento	Nombre del seg
21121001122100000000140000	Manuel Gonzalez Urbiola/R28/2021		\$77,190.01		
52410441101110002800000000	IMTOS.R28.Ayuda Sociales a Personas	\$77,190.01			
82400000000000000000000000	Presupuesto de Egresos Comprometido		\$77,190.01		
82500000000000000000000000	Presupuesto de Egresos Devengado	\$77,190.01			

Observaciones



Plantilla: RECEPCIÓN DE SERVICIO CONTRATADO
 Evento: 19,984
 Referencia: F- W488/ R-3860
 Título: ATENCION A SOL #002042 DEL MPS FERNANDO CERVANTES RIVER/ Fecha: 15/07/2021
 Autorización: PRE-AUTORIZADO Póliza Contpaq: 14217
 Proceso: MANUEL GONZALEZ URBIOLA/ F-W488 Folio del proceso: 17073
 Tipo de proceso: SERVICIOS

Datos del proveedor:

Nombre: MANUEL GONZALEZ URBIOLA RFC: GOUM7103178A8
 Calle: BOULEVARD UNIVERSITARIO Exterior: 1822 Interior:
 Colonia: PUENTE DEL CARMEN Municipio: RIOVERDE Estado: SAN LUIS POTOSI
 Etiqueta:

Momentos presupuestales

Cuenta	Descripción	Momento	Cargo	Abono
5241044110111000280000000	IMTOS.R28.Ayuda Sociales a Pers	COMPROMETIDO		\$77,190.01
5241044110111000280000000	IMTOS.R28.Ayuda Sociales a Pers	DEVENGADO	\$77,190.01	

**OPERADO
RECURSOS FISCALES**

MANUEL GONZALEZ URBIOLA
BOULEVARD UNIVERSITARIO 1822
PUENTE DEL CARMEN
RIOVERDE, SAN LUIS POTOSI CP: 79617
RFC: GOUM-710317-8A8

Factura

Cliente		Lugar y Fecha de Emision	
MUNICIPIO DE RIOVERDE, S.L.P.		Rioverde, S.L.P. A:	
PLAZA CONSTITUCION LETRA I CENTRO		28/jun/2021 15:00:10	
RIOVERDE, S L P CP: 79610		Condiciones	Folio
RFC: MRS850101L1A		CONTADO	W488

Articulo	Nombre	U.med.	Unidades	Precio	Desc.to.	Importe
216	ESCALERILLAS	PZA	15	67.2413		1,008.62
18	CEMENTO GRIS MONTERREY	SACOS	60	170.6896		10,241.38
03	ARENA DE RIO	M3	21	344.8275		7,241.38
24	GRAVA TRITURADA	M3	7	500.00		3,500.00
10	BLOCK DE CONCRETO DE 15	PZA	100	10.3448		1,034.48
69	MALLA	ROLLO	4	3,642.2413		14,568.97
244	HOJAS DE TRIPLAY	PZA	7	637.931		4,465.52
245	CUBETA FONDO ANTICORROSIVO	PZA	2	2,573.2758		5,146.55
68	CUBETA DE PINTURA BLANCA	PZA	2	2,995.6896		5,991.38
246	RIOLITA	M3	36	370.6896		13,344.83

PARA LA UNIVERSIDAD

Cadena original del complemento de certificación digital del SAT:

111-1|A837266E-9267-DD41-BBCF-6DB175EF5939|2021-06-28T16:42:48|SCD110105654|dh|AXWmZVd|5757K8axvYNoCZHEynGFpDaBGRDOW2h3PU1+Vx8BcWsywJ2TXJ5zgmLFhckEYz6KdH1A|LWMBmzooGKdL1vo3qVvkaTEQ3XVD88Q2rYnmhmZubDJEI7735Gd|X8xovMlFAsyyRQoqXUJgJbX/LWVwdm|c4D6c1k|BLBLhUv16q|WqB0|z7TyJQwTs12n|n|U0g6b|X3egEKJUCmaKJVDN3q|E-2|nb0g|q5|ucZykvXHSK4y|7P|rrqQD008V0mM|S9oG5HLPG4GU325Ak+(kb+Wc+|9TePaYWEugaD|JZ3V9|p|Uec|f|Q==

Sello digital del CFDI:

dh|AXWmZVd|5757K8axvYNoCZHEynGFpDaBGRDOW2h3PU1+Vx8BcWsywJ2TXJ5zgmLFhckEYz6KdH1A|LWMBmzooGKdL1vo3qVvkaTEQ3XVD88Q2rYnmhmZubDJEI7735Gd|X8xovMlFAsyyRQoqXUJgJbX/LWVwdm|c4D6c1k|BLBLhUv16q|WqB0|z7TyJQwTs12n|n|U0g6b|X3egEKJUCmaKJVDN3q|E-2|nb0g|q5|ucZykvXHSK4y|7P|rrqQD008V0mM|S9oG5HLPG4GU325Ak+(kb+Wc+|9TePaYWEugaD|JZ3V9|p|Uec|f|Q==

Sello digital del SAT:

QEGnGQu59hZengHmQeOxkZveASV4H1QZkQC34Pto7Y8/KbRSLvMRL2|DcQK3o|78|pq|FZne5258QhbrCO|+T2Q|LJ|NYLmz|DTeX5b|WA3Wk3r+Djkw|bS|k3|PtyF857P8H|H2|dQVW4Ea+5|kG|ValerJ3Up4hytQozmoVgZm+yalz+8Q|v|p|p|x8Mge|w|g|d|q|3p6277k65c|U|mh|c9|IX2e|B|D|C5|8|Ns|1b|V|v|u|S|k|c|L|q|m|w|7|W|ro|b|S|Q|Z|u|S|K|Z|u|Q|8|M|Z|W|O|J|T|Q|L|B|Z|H|I|T|Z|F|N|C|H|F|K|Y|F|V|V|S|Z|T|R|Q|V|T|8|S|e|f|m|1|r|k|F|a|X|J|u|C|1|9|8|D|s|H|g==



(Setenta y siete mil ciento noventa pesos 01/100 m.n.)

Pago en una sola exhibición
Forma de pago: Transferencia electrónica de fondos
Uso del CFDI: Gastos en general

Subtotal	66,543.11
IVA	10,646.90
Total	77,190.01

Este documento es una representación impresa de un CFDI. Régimen fiscal emisor: Incorporación Fisco
Folio del SAT: A887266E-9267-DD41-BBCF-6DB175EF5939 Fecha de certificación: 28/jun/2021 16:42:48
Certificado del emisor: 00001000000501435335 Certificado del SAT: 00001000000502000436

RECUPERADO
RECURSOS FISCALES

<?xml version="1.0" encoding="UTF-8"?>
<cfdi:Comprobante xmlns:xsi="http://www.w3.org/2001/XMLSchema-instance"
xsi:schemaLocation="http://www.sat.gob.mx/cfd/3
http://www.sat.gob.mx/sitio_internet/cfd/3/cfdv33.xsd"
xmlns:cfdi="http://www.sat.gob.mx/cfd/3" Version="3.3" Serie="W" Folio="488"
Fecha="2021-06-28T15:00:10"
Sello="dh/AXWm2Vd/S7S7kBaxvYNBcZMEyhGFxPDaBgROW2h3FkLJ1+V/x8BcWsYwJ2TXJSzqmLFhcK
EyZ6KcH41Aj1LWM8mzooGKtd1vo3qfVokcTEGQ3XVD88QZrYvhmZUBdJefI7735GSHXBxevMLaFasy
6RtQnq/XUzjBJbK/UWwzdm/c4D6c1kiBLBLhUv16qlWqB0jjz7TyJQwTsJ2nidMnNUBq6bhX3egEKUUC
maKJlVDNJq4Er2Jnb0lg4g5fuc2YkvXhSX4yu7PIrqqQd008V0mM4/S9oG5hLPG4GU325Ak+Ikb+wc+j
9TePaYwEuga0IJZ5W9JpftUeqIijQ==" FormaPago="03"
NoCertificado="00001000000501435335"
Certificado="MIIF4DCCA8igAwIBAgIUMDAwMDEwMDAwMDA1MDE0MzUzUzUwDQYJKoZIhvcNAQELBQA
wggGEMSAwHgYDVQOQDBdBVVRPuk1EQUQgQ0VSVElGSUNBRE9SQTEuMCwGA1UECgw1U0VSVk1DSU8gREU
gQURNSU5JU1RSQUNJT04gVFJJQ1VUQVJJQTEaMBGGA1UECwwRU0FULU1FUyBBdXR0b3JpdHkxKjAoBgk
qhkiG9w0BCQEWG2NvbnRhY3RvLnRlY25pY29Ac2F0LmdvYi5teDEmMCQGA1UECQwdQVYyUEhJREFMR08
gNzcsIENPTC4gR1VFU1JFUK8xDjAMBGNVBBEMBTA2MzAwMQswCQYDVQQGEwJNWEZMBCGA1UECAwQQ01
VREFEIERFIE1FWELDTzETMBEGA1UEBwwKQ1VBVUHUURU1PQzEVMBMGGA1UELRMMU0FUOTcwNzAxTk4zMVw
wWgYJKoZIhvcNAQKCE01yZXNwb25zYWJsZTogQURNSU5JU1RSQUNJT04gQ0VOVFJBTCBERSBTRVJWSUN
JT1MgVFJJQ1VUQVJJT1MgQUwgQ09OVFJJQ1VZRU5URTAeFw0xOTA5MTkyMDQ2MTBaFw0yMzA5MTkyMDQ
2MTBaIGUmsAwHgYDVQDExdNQU5VURUwR090WkFMRVogVVJCSU9MQTEgMB4GA1UEKRMXTUFOVUVMIEEd
PTlpBTEVaIFVSQk1PTEExIDAEBgNVBAoTFT01BTlVFTCBHT05aQUxFWiBVUkJJT0xBMRyYwFAYDVQQTEw1
HT1VNNzEwMzE3OE4MRswGQYDVQFExJHT1VNNzEwMzE3SEdUTlJOMDAXETAPBgNVBAstCEdMw1BTjJc
xMIIBIjANBgkqhkiG9w0BAQEFAAOCAQ8AMIIBCgKCAQEAtbizw/TVkgpPlCBF17a1Hm5ast+Om9WxFj1
uk8H0Kh9uzHk9L0VNI4FjtcK8yBykYEOVDC+69bF3p83N1cYzLeFN+pho1YyUYR0s2hTPSUFiGLi+jKX
jKYWrehOg1wCC2egrnk8m/Rwq85gU0hXMCK8bhP6k7thXXttttrstypMX1/NRZs+jel0pacYFByXPTcb
dSkMeluwMn2UjJtoPTkILuxqFpowSPLk9t/XMdQehI4gFQ8gE+ASraML8T9Zo4TX7yn2HomCn3keroeC
8jdABzaZLN6F+jMSHcv2oDGUvk7P6VNXjxSwiMY0m74T5wvLwN1UO/HIX+JZtsbo7vwIDAQABox0wGzA
MBGNVHRMBAf8EAJAAMASGA1UdDwQEAwIGwDANBgkqhkiG9w0BAQsFAAOCAgEAROGf34mwDCpRqsryBQo
IXLRfyz9fcdB3tEiQ9zs7udQUTfNM+dPt96u3IM1ycmmFAYAvJS3Frq/hkKwcxSajgk2HfnLirAye8kZ
odlThe2KS4qfy3z44T4f/ddQiQTorqyK4v3uV6kZVz3bQtwfe6B11SgXdhGYvZ9hIFdHYQMq1NF78/M7
y+DbLVA1xiFiJY7VGA6ry7Nb6FT6kmiJUmsxK6F7Bv08iw2LvkIrV8vrLKH0HKZJf601309hwZiGn1
2bjzIrP3K0FS6jyl66J3QUfgtCdM3ZRo7ssJfXsJed1wt4j4niwk+7ZYI8m9U/JqCjEU61SCBGFIBMk1
W7H+oICEb/vmMC2G6r82CRsMwmtcgjSc2Bcx3CW2i6JpahzKmFksj/3ieG0jfz0H/fIgE8Y/ud3KJPRR
vTCLU4CJUyecclZM18jLYmHpXqDlcnGJ5Qba5f4r5SB6f8+nTurvkvLp785zBAWW/NTkv4IDAHTPv1fH
RXoMZA0nz1ukxwbAOTZcIizBnr4HCqnH+qDqc2t51RXNUTOHHNpRkbSAGJuJK8EFnOvX3GoNP395AXP
JR10JX0tdgeE/8dVIAZUU7V4PUao+xuyvGYz51V0/r7DW9F37TGORic5TK5BgVdwZ+rDq9p0f09g00G8
J3hY1YbuQy1yl2FEiDiO2aZk=" CondicionesDePago="CONTADO" SubTotal="66543.11"
Moneda="MXN" Total="77190.01" TipoDeComprobante="I" MetodoPago="PUE"
LugarExpedicion="79617">
 <cfdi:Emisor Rfc="G0UM7103178A8" Nombre="MANUEL GONZALEZ URBIOLA"
RegimenFiscal="621"/>
 <cfdi:Receptor Rfc="MRS850101L1A" Nombre="MUNICIPIO DE RIOVERDE, S.L.P."
Usocfdi="G03"/>
 <cfdi:Conceptos>
 <cfdi:Concepto ClaveProdServ="11101704" NoIdentificacion="216"
Cantidad="15" ClaveUnidad="H87" Unidad="PZA" Descripcion="ESCALERILLAS"
ValorUnitario="67.2413" Importe="1008.62">
 <cfdi:Impuestos>
 <cfdi:Traslados>
 <cfdi:Traslado Base="1008.62"
Impuesto="002" TipoFactor="Tasa" TasaCuota="0.160000" Importe="161.3792"/>
 </cfdi:Traslados>
 </cfdi:Impuestos>

**OPERADO
RECURSOS FISCALES**

```
</cfdi:Concepto>
  <cfdi:Concepto ClaveProdServ="30111601" NoIdentificacion="18"
Cantidad="60" ClaveUnidad="XSA" Unidad="SACOS" Descripcion="CEMENTO GRIS
MONTERREY" ValorUnitario="170.6896" Importe="10241.38">
  <cfdi:Impuestos>
    <cfdi:Traslados>
      <cfdi:Traslado Base="10241.38"
Impuesto="002" TipoFactor="Tasa" TasaOCuota="0.160000" Importe="1638.6208"/>
    </cfdi:Traslados>
  </cfdi:Impuestos>
</cfdi:Concepto>
  <cfdi:Concepto ClaveProdServ="11111700" NoIdentificacion="03"
Cantidad="21" ClaveUnidad="MTQ" Unidad="M3" Descripcion="ARENA&#xA;DE RIO"
ValorUnitario="344.8275" Importe="7241.38">
  <cfdi:Impuestos>
    <cfdi:Traslados>
      <cfdi:Traslado Base="7241.38"
Impuesto="002" TipoFactor="Tasa" TasaOCuota="0.160000" Importe="1158.6208"/>
    </cfdi:Traslados>
  </cfdi:Impuestos>
</cfdi:Concepto>
  <cfdi:Concepto ClaveProdServ="11111611" NoIdentificacion="24"
Cantidad="7" ClaveUnidad="MTQ" Unidad="M3" Descripcion="GRAVA TRITURADA"
ValorUnitario="500.00" Importe="3500.00">
  <cfdi:Impuestos>
    <cfdi:Traslados>
      <cfdi:Traslado Base="3500.00"
Impuesto="002" TipoFactor="Tasa" TasaOCuota="0.160000" Importe="560.00"/>
    </cfdi:Traslados>
  </cfdi:Impuestos>
</cfdi:Concepto>
  <cfdi:Concepto ClaveProdServ="30131502" NoIdentificacion="10"
Cantidad="100" ClaveUnidad="H87" Unidad="PZA" Descripcion="BLOCK DE CONCRETO DE
15" ValorUnitario="10.3448" Importe="1034.48">
  <cfdi:Impuestos>
    <cfdi:Traslados>
      <cfdi:Traslado Base="1034.48"
Impuesto="002" TipoFactor="Tasa" TasaOCuota="0.160000" Importe="165.5168"/>
    </cfdi:Traslados>
  </cfdi:Impuestos>
</cfdi:Concepto>
  <cfdi:Concepto ClaveProdServ="30111900" NoIdentificacion="69"
Cantidad="4" ClaveUnidad="XRO" Unidad="ROLLO" Descripcion="MALLA"
ValorUnitario="3642.2413" Importe="14568.97">
  <cfdi:Impuestos>
    <cfdi:Traslados>
      <cfdi:Traslado Base="14568.97"
Impuesto="002" TipoFactor="Tasa" TasaOCuota="0.160000" Importe="2331.0352"/>
    </cfdi:Traslados>
  </cfdi:Impuestos>
</cfdi:Concepto>
  <cfdi:Concepto ClaveProdServ="11122001" NoIdentificacion="244"
Cantidad="7" ClaveUnidad="H87" Unidad="PZA" Descripcion="HOJAS DE TRIPLAY"
ValorUnitario="637.931" Importe="4465.52">
```

**OPERADO
RECURSOS FISCALES**

```

        <cfdi:Impuestos>
            <cfdi:Traslados>
                <cfdi:Traslado Base="4465.52"
Impuesto="002" TipoFactor="Tasa" TasaOCuota="0.160000" Importe="714.4832"/>
            </cfdi:Traslados>
        </cfdi:Impuestos>
    </cfdi:Concepto>
    <cfdi:Concepto ClaveProdServ="41121813" NoIdentificacion="245"
Cantidad="2" ClaveUnidad="H87" Unidad="PZA" Descripcion="CUBETA&#xA;FONDO
ANTICORROSIVO" ValorUnitario="2573.2758" Importe="5146.55">
        <cfdi:Impuestos>
            <cfdi:Traslados>
                <cfdi:Traslado Base="5146.55"
Impuesto="002" TipoFactor="Tasa" TasaOCuota="0.160000" Importe="823.448"/>
            </cfdi:Traslados>
        </cfdi:Impuestos>
    </cfdi:Concepto>
    <cfdi:Concepto ClaveProdServ="31211500" NoIdentificacion="68"
Cantidad="2" ClaveUnidad="H87" Unidad="PZA" Descripcion="CUBETA DE
PINTURA&#xA;BLANCA" ValorUnitario="2995.6896" Importe="5991.38">
        <cfdi:Impuestos>
            <cfdi:Traslados>
                <cfdi:Traslado Base="5991.38"
Impuesto="002" TipoFactor="Tasa" TasaOCuota="0.160000" Importe="958.6208"/>
            </cfdi:Traslados>
        </cfdi:Impuestos>
    </cfdi:Concepto>
    <cfdi:Concepto ClaveProdServ="11111600" NoIdentificacion="246"
Cantidad="36" ClaveUnidad="MTQ" Unidad="M3" Descripcion="RIOLITA&#xA;PARA LA
UNIVERSIDAD" ValorUnitario="370.6896" Importe="13344.83">
        <cfdi:Impuestos>
            <cfdi:Traslados>
                <cfdi:Traslado Base="13344.83"
Impuesto="002" TipoFactor="Tasa" TasaOCuota="0.160000" Importe="2135.1728"/>
            </cfdi:Traslados>
        </cfdi:Impuestos>
    </cfdi:Concepto>
</cfdi:Conceptos>
<cfdi:Impuestos TotalImpuestosTrasladados="10646.90">
    <cfdi:Traslados>
        <cfdi:Traslado Impuesto="002" TipoFactor="Tasa"
TasaOCuota="0.160000" Importe="10646.90"/>
    </cfdi:Traslados>
</cfdi:Impuestos>
    <cfdi:Complemento><tfd:TimbreFiscalDigital
xmlns:tfd="http://www.sat.gob.mx/TimbreFiscalDigital"
xsi:schemaLocation="http://www.sat.gob.mx/TimbreFiscalDigital
http://www.sat.gob.mx/sitio_internet/cfd/TimbreFiscalDigital/TimbreFiscalDigital
v11.xsd"
SelloSAT="QEGnNGQuS6h2engHmQeOxkZveASV4HIQZkQCJ34Plto7Y8/fkfbR5LwsMRL2JDoqKk8oJ/
T8/pqtFZma52S8QhbrfC0j+TzQ/LJJxIYLMzIDTqJXbWA3WK3r+lJjkwjbszK0rPRyFB67tP8frHf2jd
QWV4Eb+5MGiValerj3Up4hytQOzmoVqZm+yaiz+BQwpuElphx8Mgetwgddq3p6Zf7k65cdUmhc9HX2eB
D1Ct58Ns1bVVbusStkcUrqrw7Wrkxb5QZuSiK7urQI8MZW00JTQjIb2HtitTZcFMiChFrKYFJVvf5zT
IRQY6T8SkPm1rokFpaXqIuC1981DsMHg==" NoCertificadoSAT="00001000000502000436"

```

**OPERADO
RECURSOS FISCALES**

SelloCFD="dh/AXWm2Vd/S7S7kBaxvYNbCZMEyhGFxPDaBgROW2h3Fk1J1+V/x8BcwsYwJ2TXJSzqmLF
hcKEyZ6KcH41Aj1LWM8mzooGKtd1vo3qfVokcTEGQ3XVD88QZrYhvhmZUbdjEfI7735GsHXBxevMLaFA
syy6RtQnq/XUzjBJbk/UWwzdm/c4D6c1kiBLBLhUv16q1wqB0jjz7TyJQwTsJ2nidMnNUBq6bhX3egEK
UUCmaKJ1VDNJq4Er2Jnb0lg4g5fuc2YkvXhSX4yu7PIrqqQd008V0mM4/S9oG5hLPG4GU325Ak+Ikb+W
c+j9TePaYWEugaOIJJZ5W9JpftUeqIijQ==" RfcProvCertif="SCD110105654"
FechaTimbrado="2021-06-28T16:42:48" UUID="A887266E-9267-DD41-BBCF-6DB175EF5939"
Version="1.1"/></cfdi:Complemento></cfdi:Comprobante>

**OPERADO
RECURSOS FISCALES**



REQUISICIÓN DE PEDIDO

DEPARTAMENTO DE COMPRAS MUNICIPALES

SR. PROVEEDOR: MANUEL GONZALEZ URBIOLA

FOLIO

3860

FECHA

28

6

2021

DÍA

MES

AÑO

CANTIDAD	DESCRIPCIÓN	IMPORTE
15	ESCALERILLAS	\$ 1,170.00
60	CEMENTO GRIS MONTERREY	\$ 11,880.00
21	M3 ARENA	\$ 8,400.00
7	M3 GRAVA TRITURADA	\$ 4,060.00
100	BLOCK DE CONCRETO DE 15	\$ 1,200.00
4	ROLLOS DE MALLA	\$ 16,900.01
7	HOJAS DE TRIPLAY	\$ 5,180.00
2	CUBETAS DE FONDO ANTICORROSIVO	\$ 5,970.00
2	CUBETAS DE PINTURA BLANCA	\$ 6,950.00
36	M3 REOLITA	\$ 15,480.00
		\$ 77,190.01



COMPRAS

GOBIERNO MUNICIPAL
CERCANO A LA GENTE
RIOVERDE

CONSTRUCCION DE CORRAL PARA LA LICENCIATURA DE INGENIERIA AGROINDUSTRIAL

GOBERNACION

OPERADO
CURSOS TUBERIAS

PARA USO DEL DEPARTAMENTO DE GOBERNACION	APORTE A SOL DE UNIVERSIDAD AUTONOMA DE LA ZONA MEDIA	TOTAL
		\$ 77,190.01

SOLICITADO POR:
L. SAUL MORENO MARTINEZ
 PRESIDENTE MUNICIPAL SUSTITUTO DE RIOVERDE

RECIBIDO POR:
FRANCISCA ESPARZA PEREZ
 OFICIALIA MAYOR
 GOBIERNO MUNICIPAL
 CERCANO A LA GENTE
 RIOVERDE



SOLICITUD DE BIENES O SERVICIOS

FOLIO:

DIA	MES	AÑO
28	06	2021

DEPARTAMENTO: _____ OBRA: _____

FONDO: RAMO 28 RUBRO: _____

CANTIDAD SOLICITADA	CANTIDAD AUTORIZADA	DESCRIPCION
-15-		Escalerillas
-60-		Cemento gris Monterrey
-21-		Mts.3 Arena
-07-		Mts.3 grava triturada
-100-		Pzas. block de concreto de 15
-04-		Rollos de malla
-07-		Hojas de triplay
-02-		Cubetas de fondo anticorrosivo
-02-		Cubetas de pintura blanca
-36-		M3. de riolita
		Atención a solicitud No. 002042 "B" del M.P.S. Fernando Cervantes Rivera, Director de la Unidad Académica Multidisciplinaria Zona Media. (UASLPZM).



RESPONSABLE
GOBERNACION
 GOBIERNO MUNICIPAL 2018-2021
 CERCANO A LA GENTE
 RIOVERDE, S.L.P.

L.I. SAUL MORENO MARTINEZ
PRESIDENTE MUNICIPAL SUSTITUTO
DE RIOVERDE, S.L.P.



OFICIALÍA
MAYOR
 GOBIERNO MUNICIPAL
 2018-2021
 CERCANO A LA GENTE
 RIOVERDE

----->

C.C.P.- ARCHIVO

OPERADO
RECURSOS FISCALES

Rioverde San Luis Potosí, a 25 Junio del 2021

Asunto: **SOLICITUD DE MATERIAL**



L.I. Saúl Moreno Martínez
Presidente Municipal de Rioverde, S.L.P.
Presente:

Por medio de la presente le solicitamos de la manera más atenta su valioso apoyo para la construcción de un corral que será usando en la licenciatura de Ingeniería Agroindustrial, razón por la cual solicitamos su apoyo en cuanto a los materiales y la universidad aportará la mano de obra correspondiente.

DESCRIPCIÓN	UNIDAD	CANTIDAD
REFUERZO HORIZONTAL PARA MURO DE BLOCK DE 12 CM.	PZA	15
CEMENTO NORMAL GRIS TIPO I EN SACO	SACOS	60
ARENA DE RIO	M3	21
GRAVA TRITURADA DE 3/4"	M3	7
BLOCK DE CONCRETO 15 X 20 X 40 CM	PZA	100
MALLA CICLÓN GALVANIZADA CAL. 11	ROLLO	4
HOJAS DE TRIPLAY	PZA	7
CUBETA FONDO ANTICORROSIVO	PZA	2
CUBETA DE PINTURA BLANCA	PZA	2
RIOLITA	M3	36

Sin más por el momento me despido de usted enviándole un cordial saludo.

RECIBIDO

25 JUN. 2021

www.uaslp.mx

**OFICIA
DE PARTES**

02042 B

Carr. Rioverde - San Ciró Km. 4
CP 79617 Rioverde, S.L.P.
Tels. (487) 82 21499, 8725099
8723066

"Con esfuerzo y Dedicación, forjaras tu Espíritu"

Atentamente:

M.P.S. Fernando Cervantes Rivera
Director de la UAM Zona Media

**OPERADO
RECURSOS FISCALES**



GOBERNACIÓN
GOBIERNO MUNICIPAL 2018-2021
CERCANO A LA GENTE
RIOVERDE, S.L.P.

Handwritten signature and stamp: Autorizado

MÉXICO INSTITUTO NACIONAL ELECTORAL
CREDENCIAL PARA VOTAR



FECHA DE NACIMIENTO: 08/07/1952
SEXO: H

NOMBRE: CERVANTES RIVERA FERNANDO
DOMICILIO: C/ MIGUEL DE CERVANTES SAAVEDRA 615
FRACC GALEANA 79650
CIUDAD FERNANDEZ, S.L.P.
CLAVE DE ELECTOR: CRRVFR52070824H500

CURP: CERF520708HSPRVR01 AÑO DE REGISTRO: 1991 05
ESTADO: 24 MUNICIPIO: 011 SECCIÓN: 0226
LOCALIDAD: 0001 EMISSION: 2018 VIGENCIA: 2028

INE

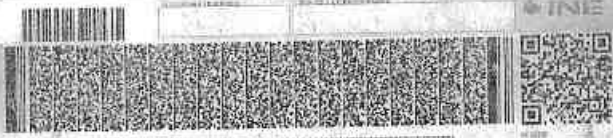

Fernando R

SECRETARÍA DE INTERIORES
INSTITUTO NACIONAL ELECTORAL

IDMEX1758597127<<0226017878428
5207088H2812313MEX<05<<10151<2
CERVANTES<RIVERA<<FERNANDO<<<<

**OPERADO
RECURSOS FISCALES**

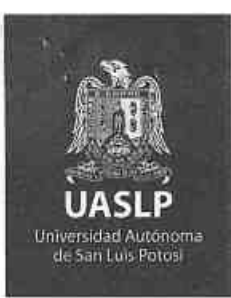

UNIDAD ACADÉMICA
MULTIDISCIPLINARIA
ZONA MEDIA

Asunto: Agradecimiento.

**L.I. SAÚL MORENO MARTÍNEZ
PRESIDENTE MUNICIPAL DE
RIOVERDE, S.L.P.
PRESENTE:**

Por este medio agradezco a Usted su valioso apoyo en el que tuvo a bien ayudarnos con los materiales para la construcción de un corral que se aprovechará en la Licenciatura de Agroindustrial. Cabe hacer mención que las UAM Zona Media aportó la mano de obra.

La descripción del apoyo fue el siguiente:

DESCRIPCIÓN	UNIDAD	CANTIDAD
Refuerzo horizontal para muro de block de 12 cm.	Pza.	15
Cemento normal gris tipo 1 saco	Saco	60
Arena de río	M3	21
Grava triturada de ¾"	M3	7
Block de concreto 15 X 20 X 40 cm.	Pza.	100
Malla ciclón galvanizada cal. 11	Rollo	4
Hojas de triplay	Pza.	7
Cubeta fondo anticorrosivo	Pza.	2
Cubeta de pintura blanca	Pza.	2
Riolita	M3	36

Sin otro particular reitero a Usted las seguridades de mi atenta y distinguida consideración.

**"CON ESFUERZO Y DEDICACIÓN, FORJARÁS TU
ESPÍRITU"**

EL DIRECTOR

M.P.S. FERNANDO CERVANTES RIVERA

OPERADO
RECURSOS FISCALES



UAMZM
Dirección

www.uaslp.mx

Carr. Rioverde - San Ciro Km. 4
CP 79617 Rioverde, S.L.P.
Tel. 487 872 9120

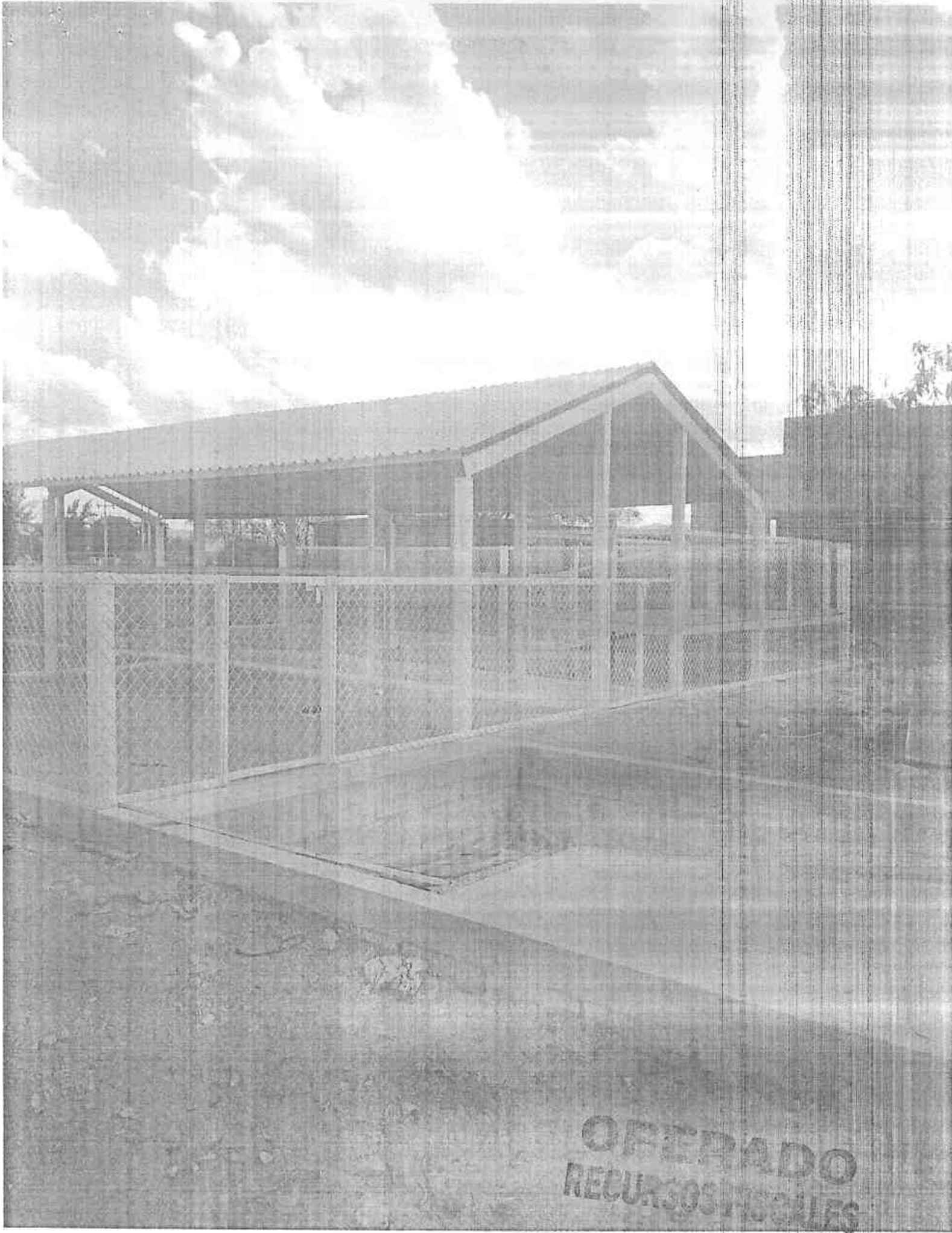

OPERADO
RECURSOS HUMANOS

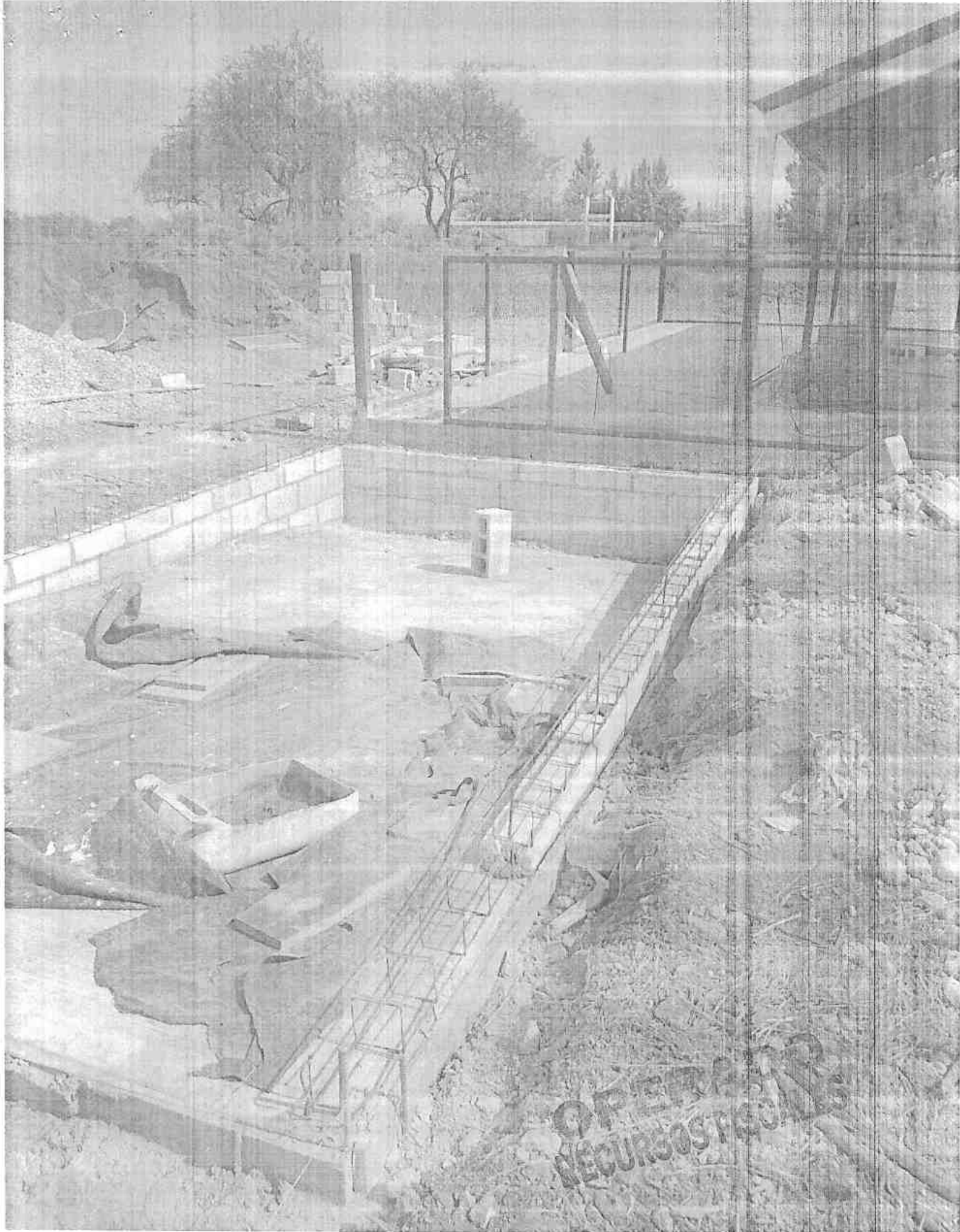

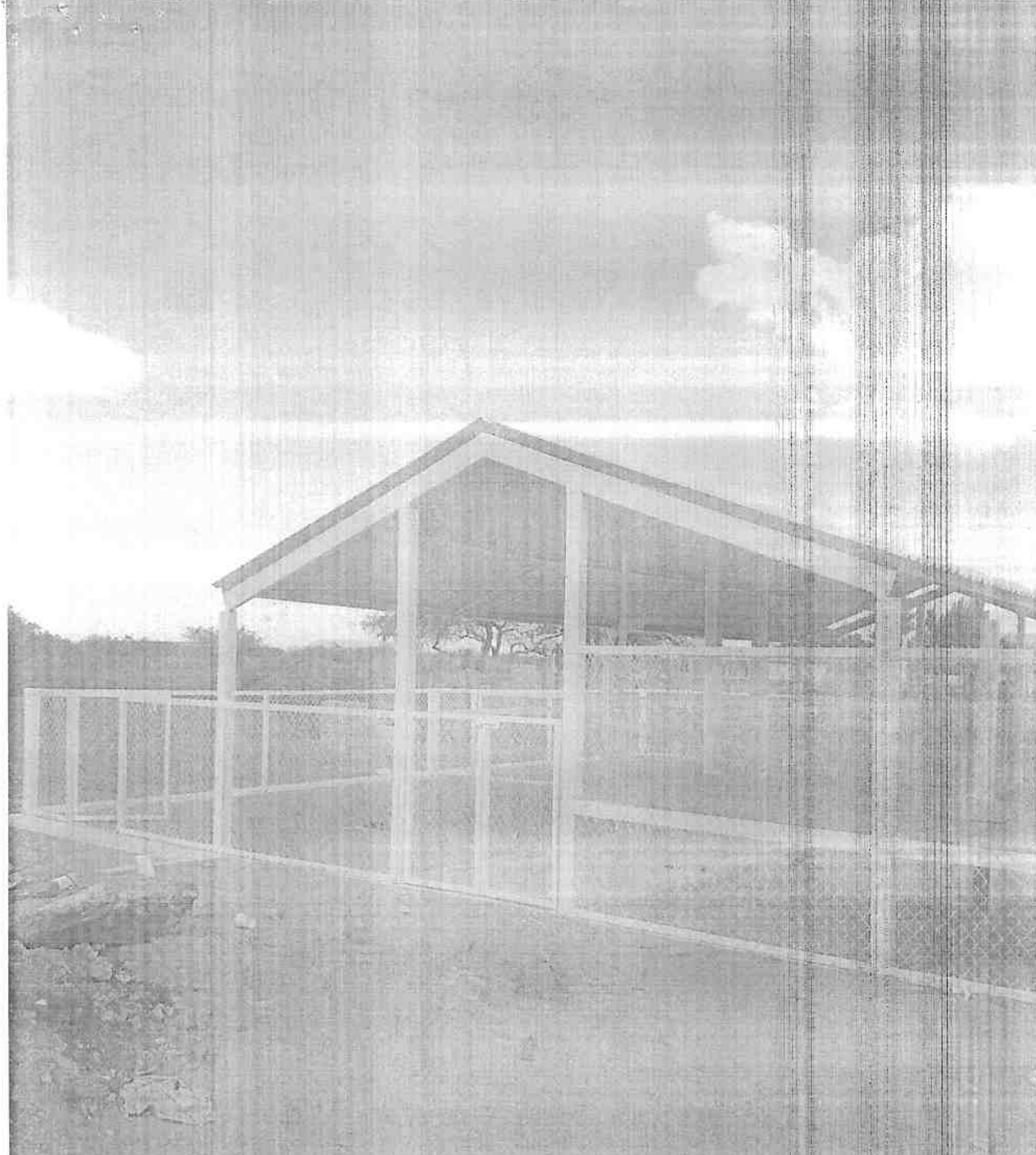

**OPERADO
RECURSOS FISCALES**