

CAMERATA DE SAN LUIS POTOSÍ

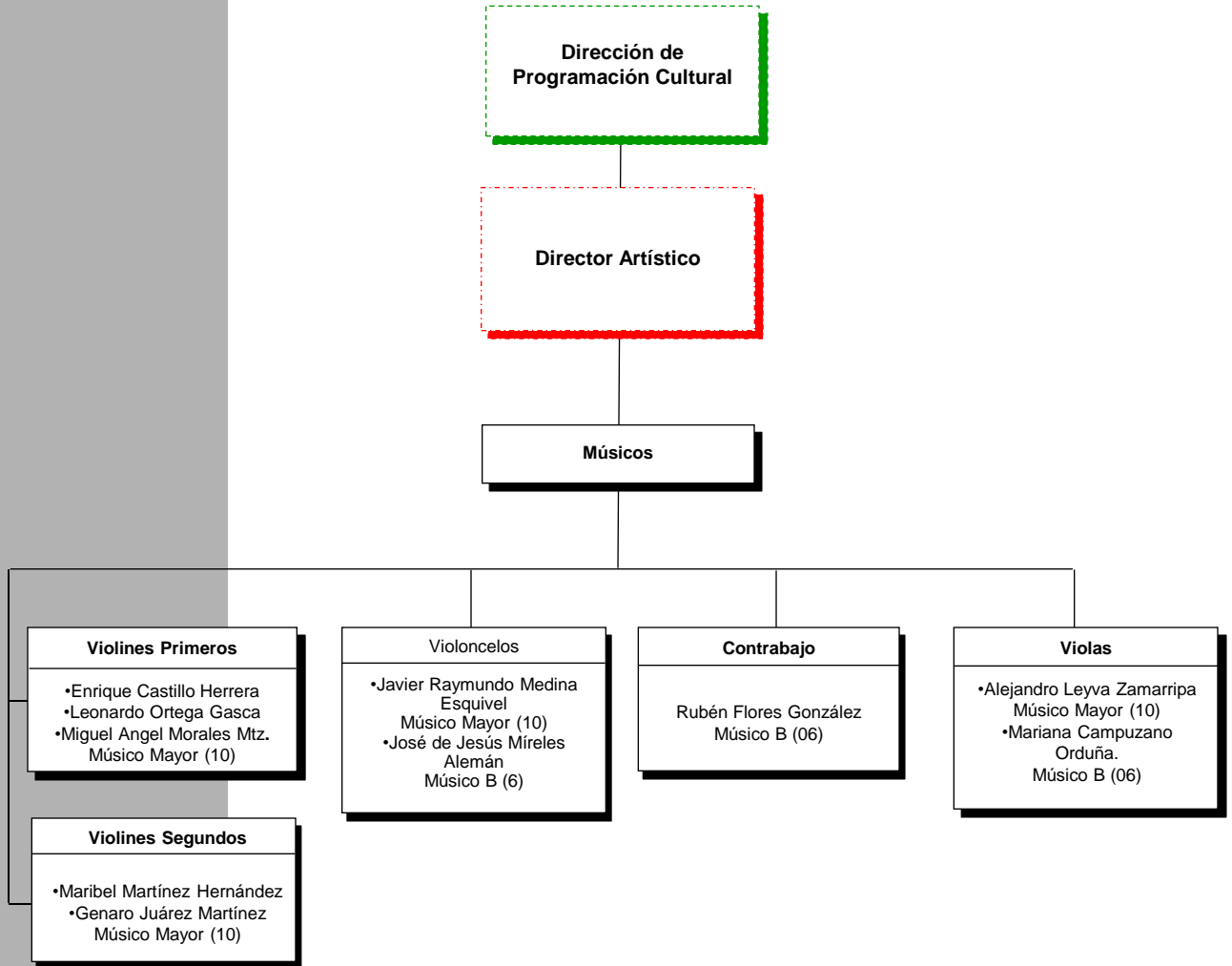

10 Personal de Base

01 Personal de Honorarios

11 TOTAL DE PLAZAS

El C. Juan Carlos Quijano González, titular administrativo de la Secretaría de Cultura, Certifica que el presente organigrama refleja el personal, así como los puestos y nombramientos que integran la estructura vigente al mes de Junio del año 2010.

Firma: _____