

## Colegio de Bachilleres del Estado de San Luis Potosí Despacho de Dirección General

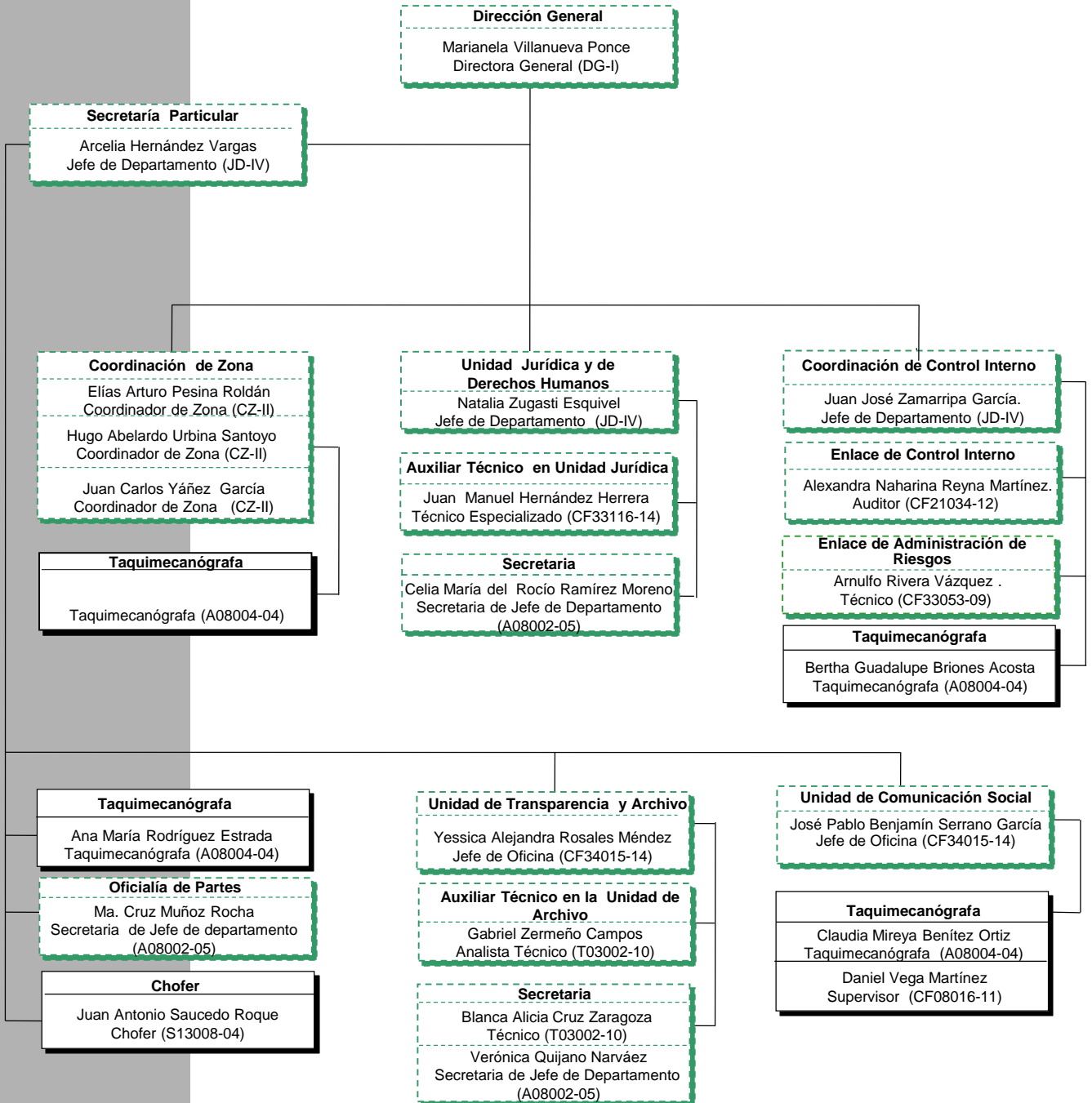

18 Puestos de confianza  
06 Puestos de base.

Total 24

Alfredo Castillo Salgado, Director Administrativo del **Colegio de Bachilleres del Estado de San Luis Potosí**, Certifica que el presente organigrama refleja el personal, así como los puestos y nombramientos que integran la estructura vigente al mes de **Septiembre** del año **2021**.

Firma: \_\_\_\_\_

## Colegio de Bachilleres del Estado de San Luis Potosí Dirección de Planeación Académica

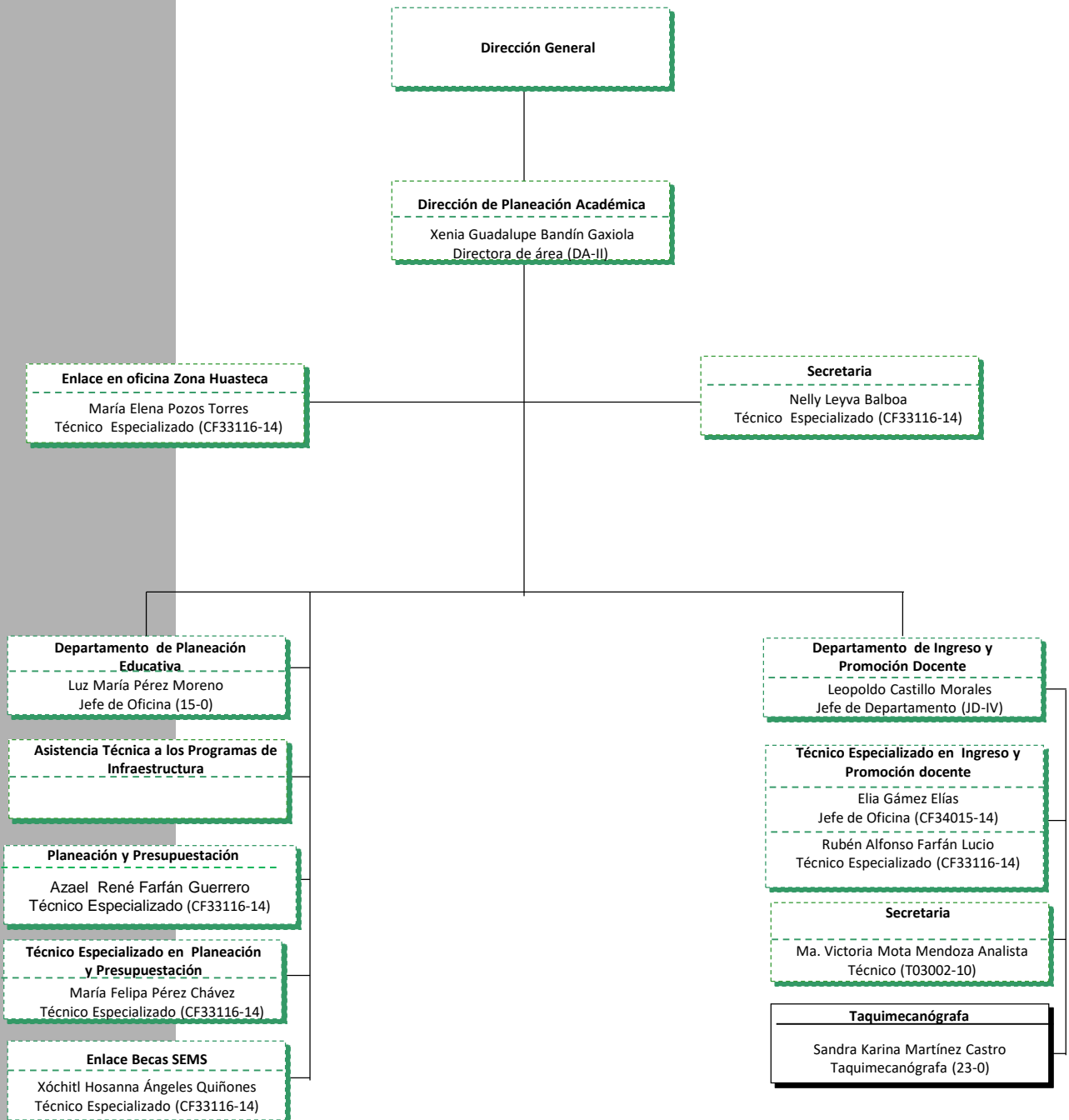

11 Puestos de confianza  
01 Puestos de base.

Total : 12

Alfredo Castillo Salgado, Director Administrativo del **Colegio de Bachilleres del Estado de San Luis Potosí**, Certifica que el presente organigrama refleja el personal, así como los puestos y nombramientos que integran la estructura vigente al mes de **Septiembre** del año **2021**.

Firma: \_\_\_\_\_

## Colegio de Bachilleres del Estado de San Luis Potosí Dirección de Planeación Académica

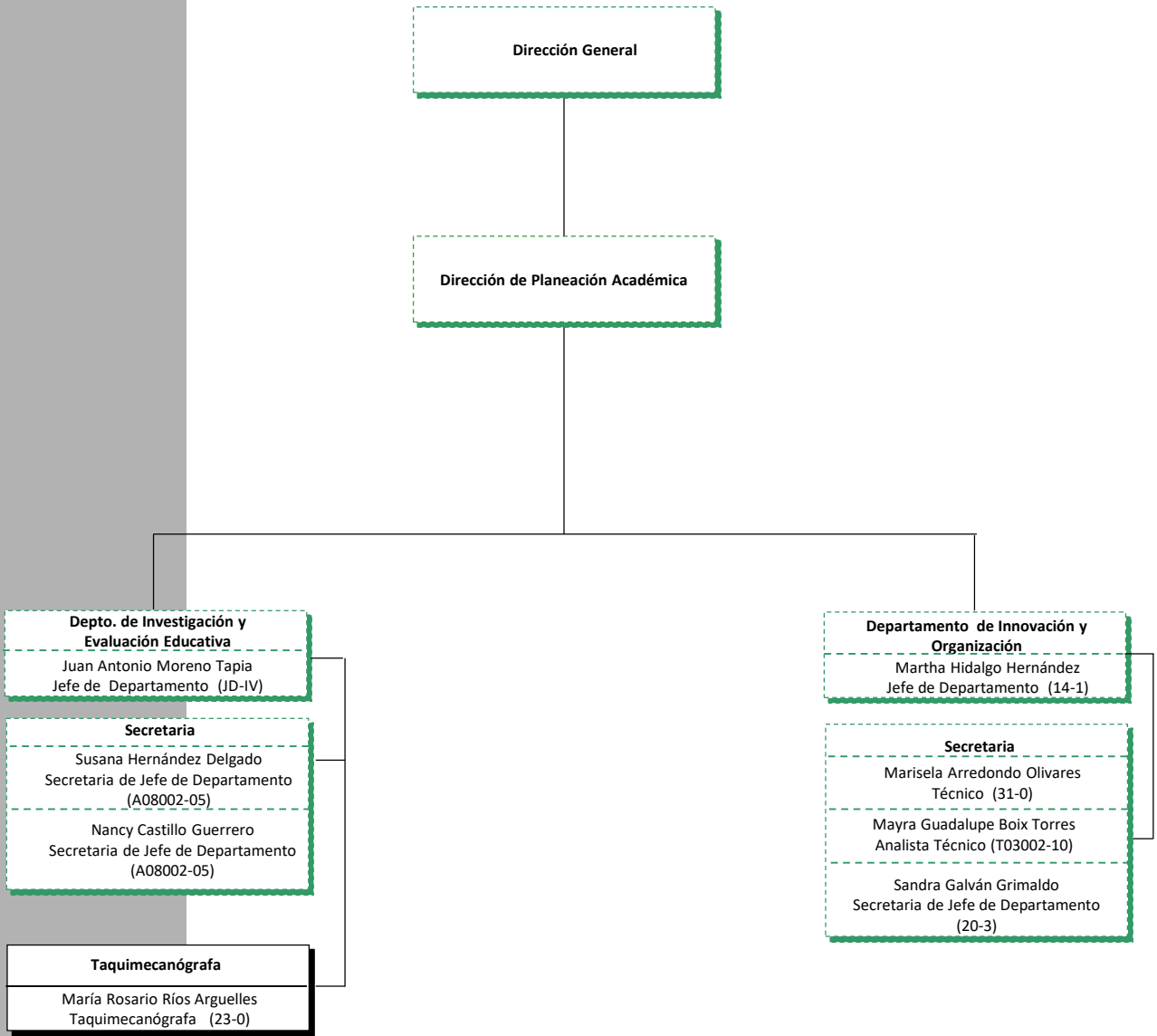

07 Puestos de confianza  
01 Puestos de base.

Total : 08

Alfredo Castillo Salgado, Director Administrativo del **Colegio de Bachilleres del Estado de San Luis Potosí**, Certifica que el presente organigrama refleja el personal, así como los puestos y nombramientos que integran la estructura vigente al mes de **Septiembre** del año **2021**.

Firma: \_\_\_\_\_

## Colegio de Bachilleres del Estado de San Luis Potosí Dirección Académica

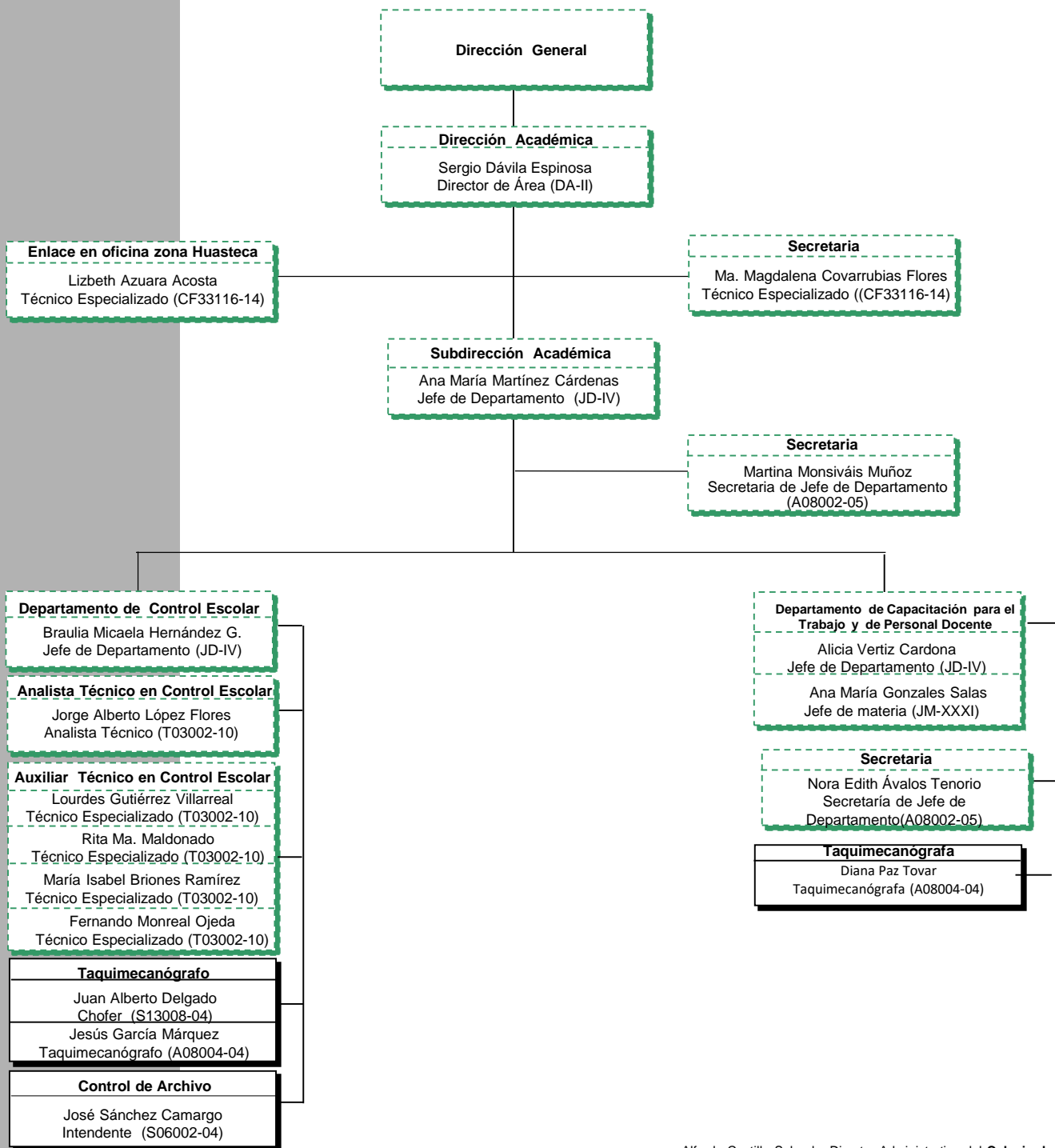

14 Puesto de confianza  
04 Puesto de base

**Total 18**

Alfredo Castillo Salgado, Director Administrativo del **Colegio de Bachilleres del Estado de San Luis Potosí**, Certifica que el presente organigrama refleja el personal, así como los puestos y nombramientos que integran la estructura vigente al mes de **Septiembre** del año **2021**.

Firma: \_\_\_\_\_

## Colegio de Bachilleres del Estado de San Luis Potosí Dirección Académica

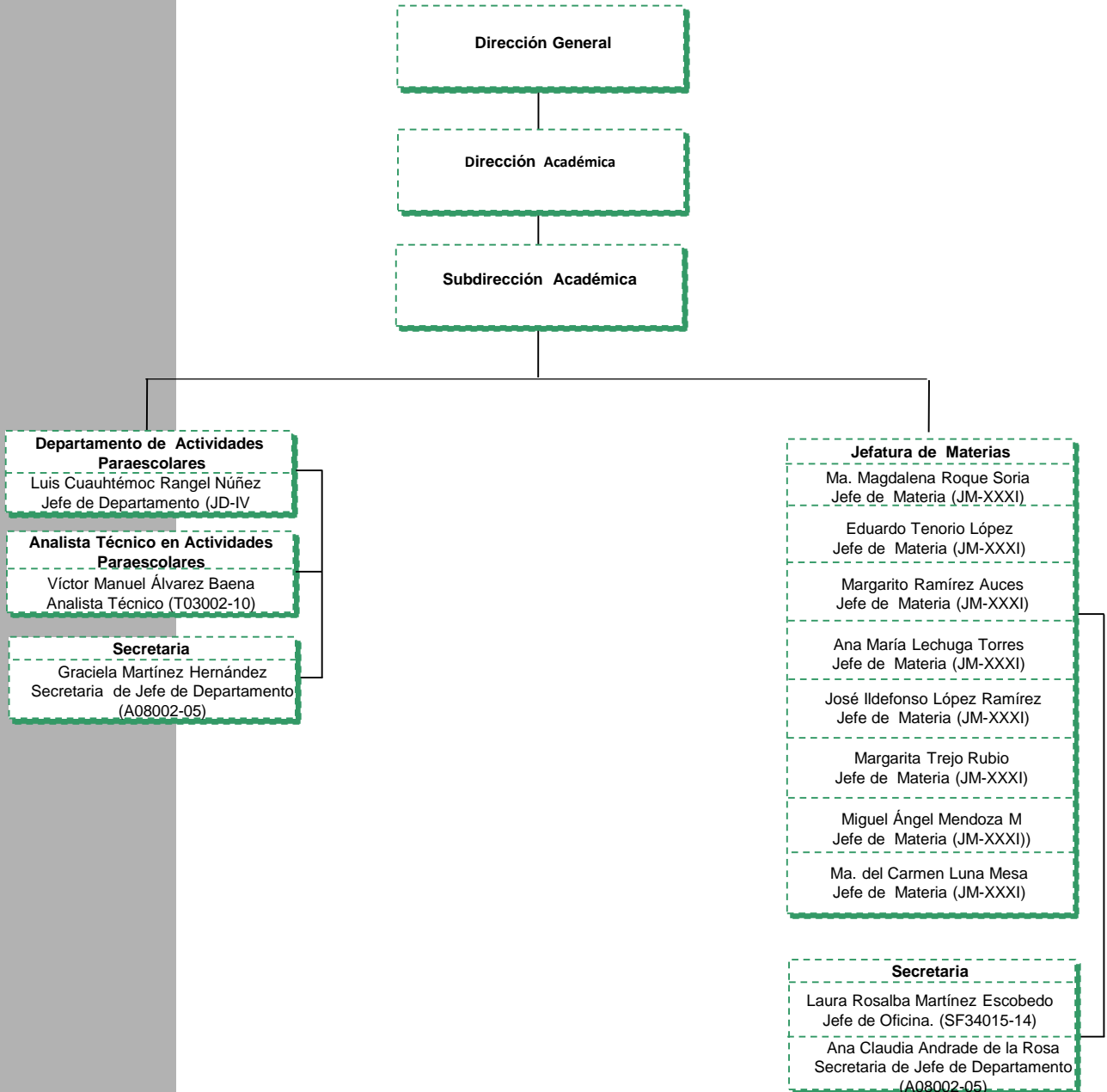

13 Puesto de confianza  
00 Puesto de base

**Total 13**

Alfredo Castillo Salgado, Director Administrativo del **Colegio de Bachilleres del Estado de San Luis Potosí**, Certifica que el presente organigrama refleja el personal, así como los puestos y nombramientos que integran la estructura vigente al mes de **Septiembre** del año **2021**.

Firma: \_\_\_\_\_

# ORGANIGRAMA

## Colegio de Bachilleres del Estado de San Luis Potosí Dirección Administrativa

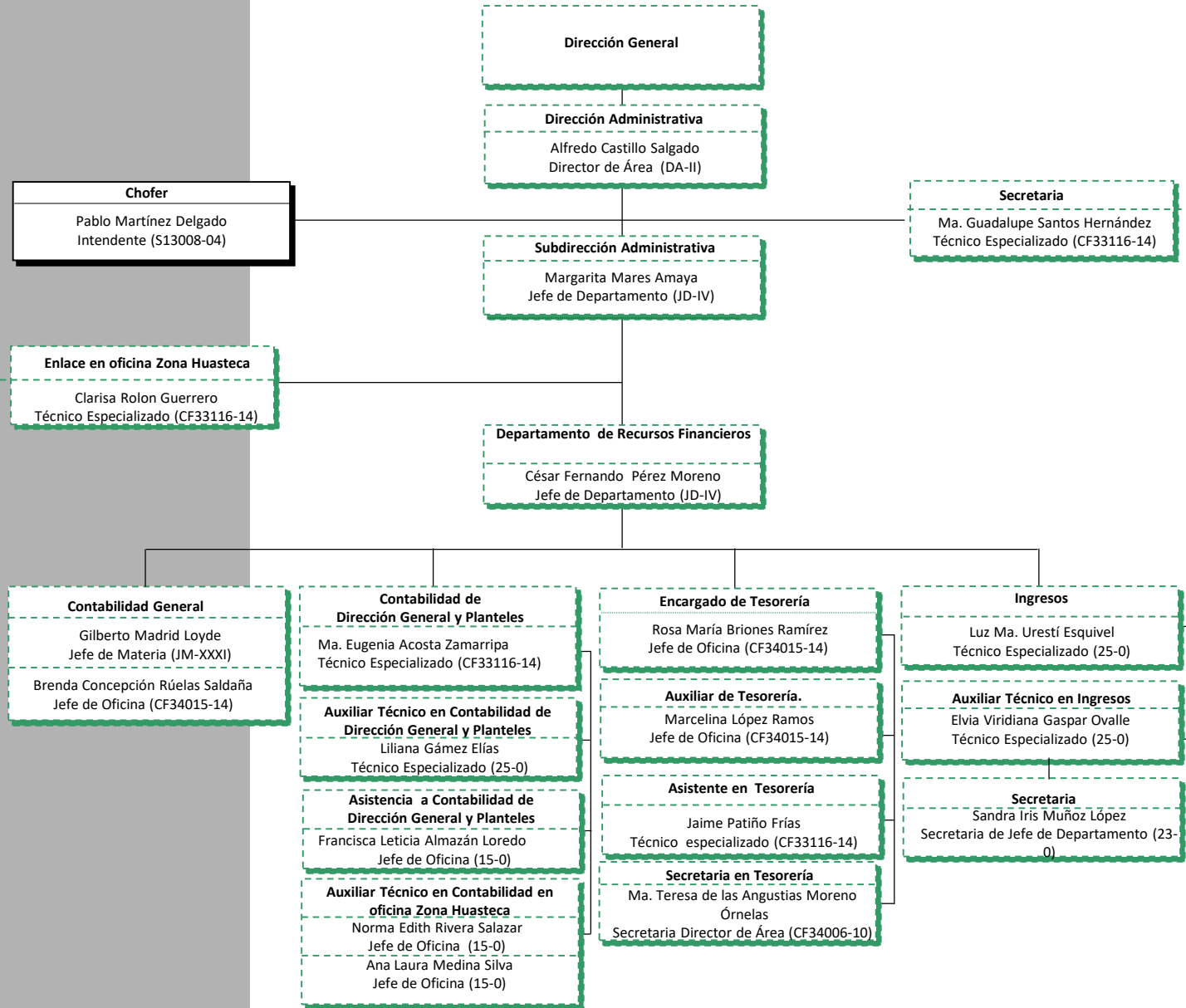

19 Puesto de confianza  
01 Puesto de base.

**Total 20**

Alfredo Castillo Salgado, Director Administrativo del **Colegio de Bachilleres del Estado de San Luis Potosí**, Certifica que el presente organigrama refleja el personal, así como los puestos y nombramientos que integran la estructura vigente al mes de **Septiembre** del año **2021**.

Firma: \_\_\_\_\_

## Colegio de Bachilleres del Estado de San Luis Potosí Dirección Administrativa

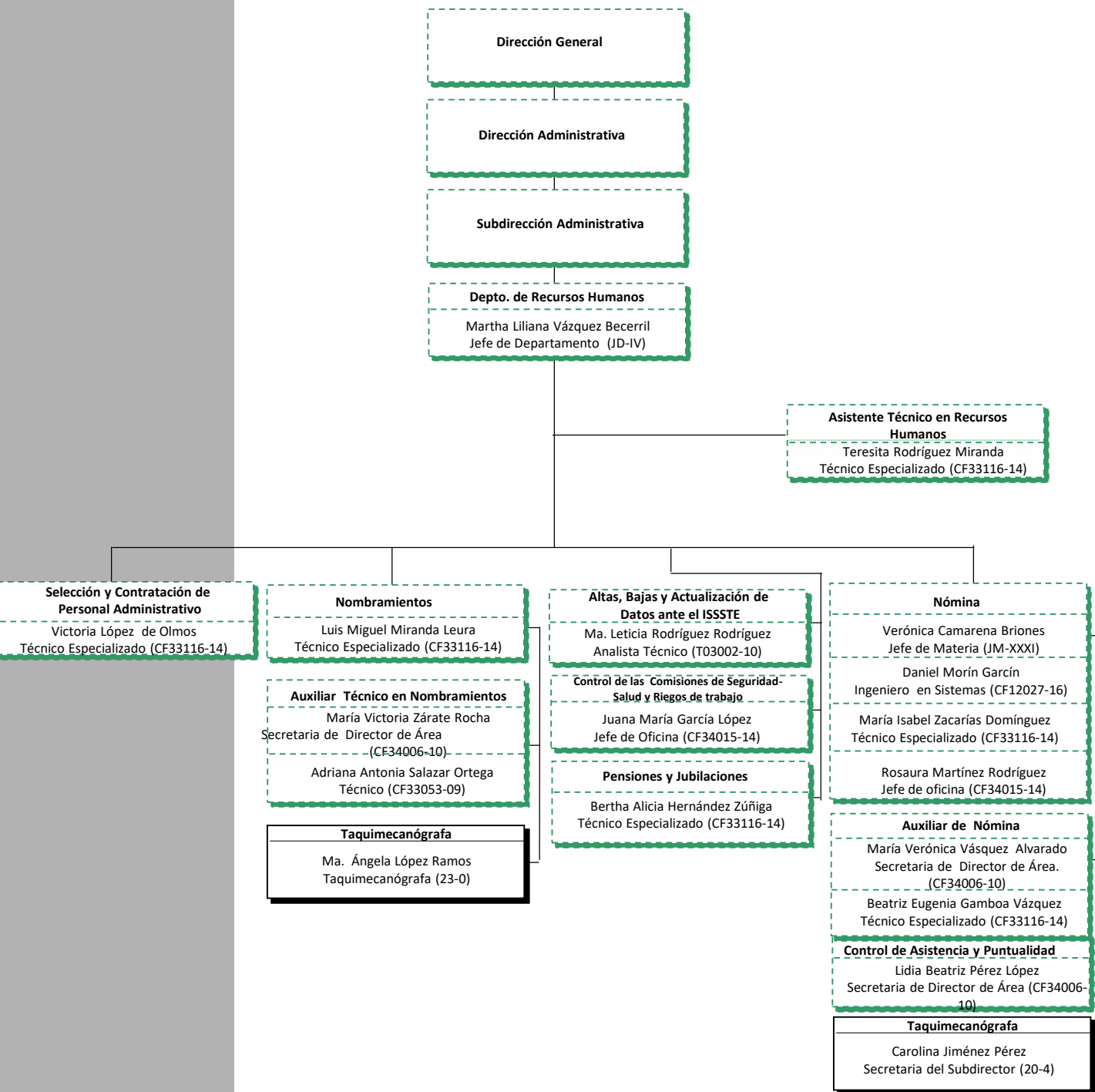

17 Puesto de confianza  
02 Puesto de base

**Total 19**

Alfredo Castillo Salgado, Director Administrativo del **Colegio de Bachilleres del Estado de San Luis Potosí**, Certifica que el presente organigrama refleja el personal, así como los puestos y nombramientos que integran la estructura vigente al mes de **Septiembre** del año **2021**.

Firma: \_\_\_\_\_

## Colegio de Bachilleres del Estado de San Luis Potosí Dirección Administrativa

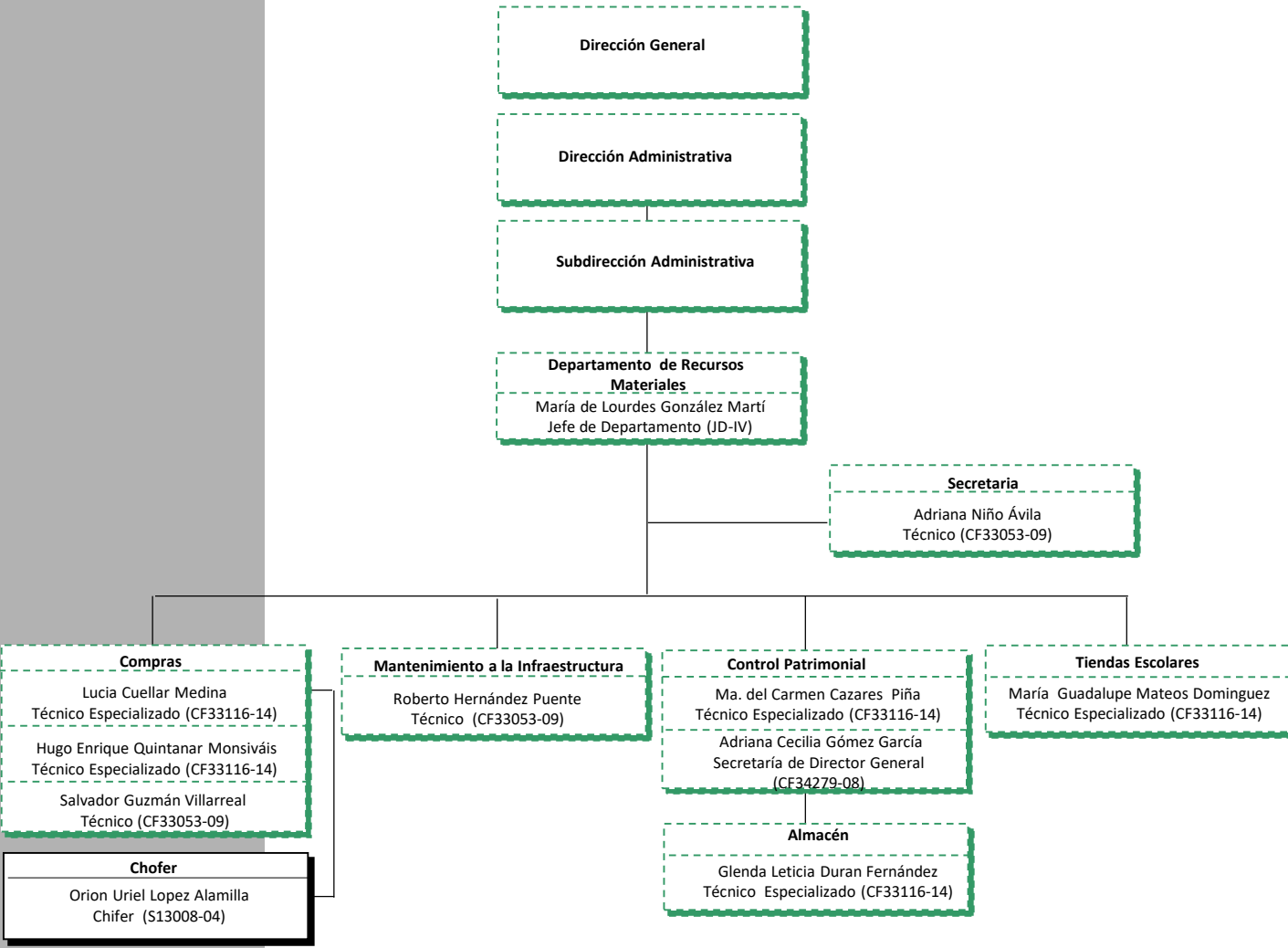

10 Puesto de confianza  
01 Puesto de base.

**Total 11**

Alfredo Castillo Salgado, Director Administrativo del Colegio de Bachilleres del Estado de San Luis Potosí, Certifica que el presente organigrama refleja el personal, así como los puestos y nombramientos que integran la estructura vigente al mes de Septiembre del año 2021.

Firma: \_\_\_\_\_



## Colegio de Bachilleres del Estado de San Luis Potosí Dirección Administrativa

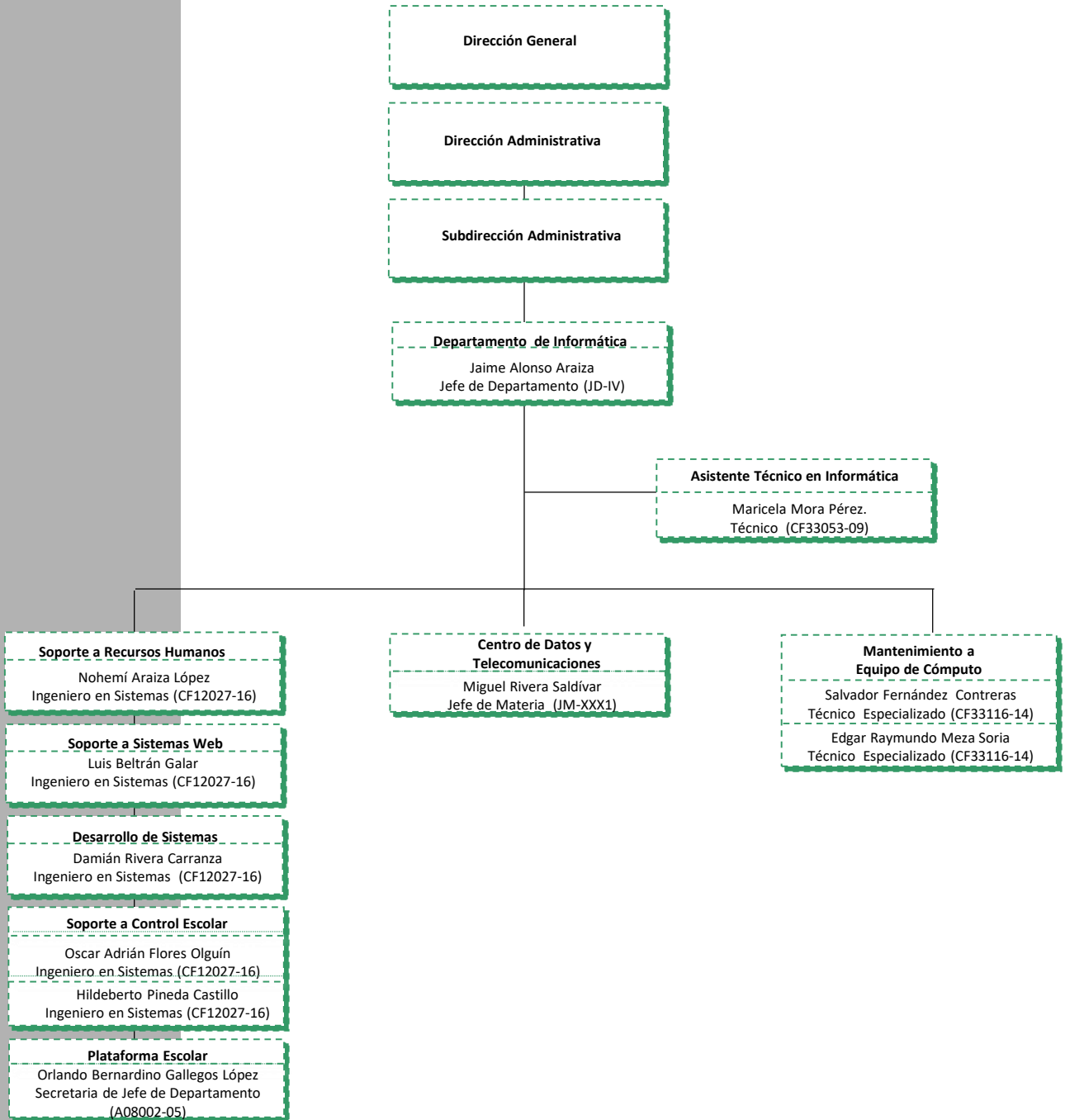

11 Puesto de confianza -----  
00 Puesto de base. \_\_\_\_\_

**Total 11**

Alfredo Castillo Salgado, Director Administrativo del **Colegio de Bachilleres del Estado de San Luis Potosí**, Certifica que el presente organigrama refleja el personal, así como los puestos y nombramientos que integran la estructura vigente al mes de **Septiembre** del año **2021**.

Firma: \_\_\_\_\_

## Colegio de Bachilleres del Estado de San Luis Potosí Dirección Administrativa

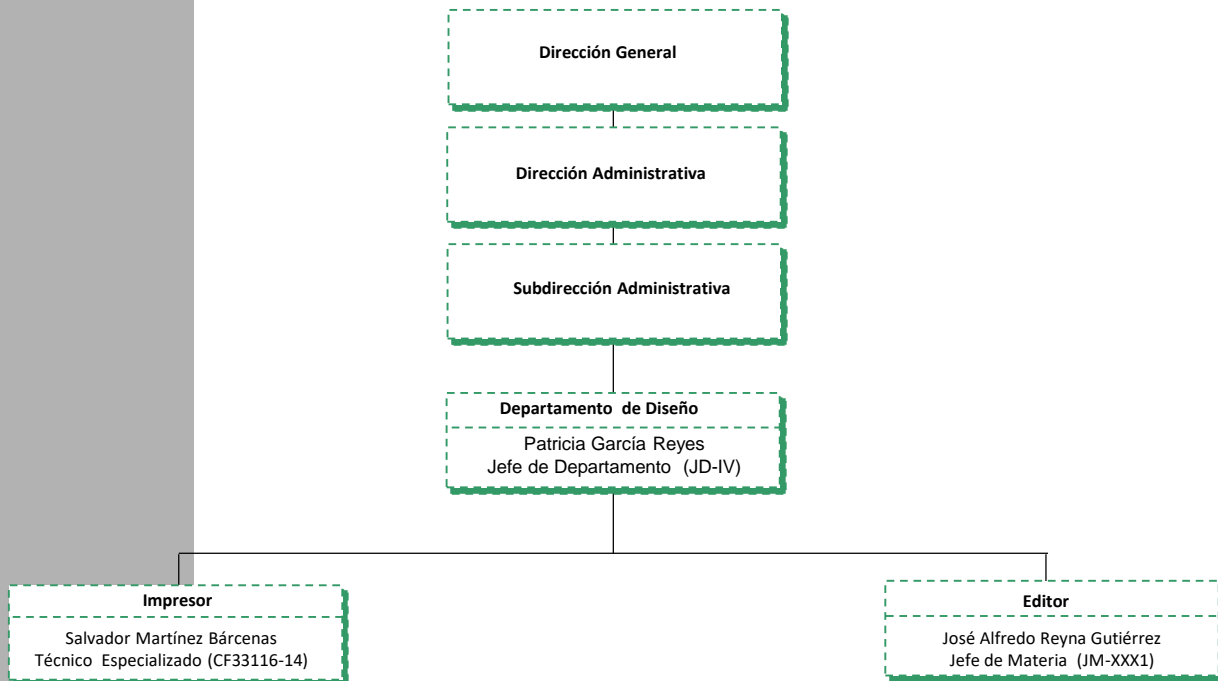

03 Puesto de confianza  
00 Puesto de base.

**Total 03**

Alfredo Castillo Salgado, Director Administrativo del Colegio de Bachilleres del Estado de San Luis Potosí, Certifica que el presente organigrama refleja el personal, así como los puestos y nombramientos que integran la estructura vigente al mes de Septiembre del año 2021.

Firma: \_\_\_\_\_