ORGANIGRAMA

BIBLIOTECA PÚBLICA LIC. PRIMO FELICIANO VELÁZQUEZ

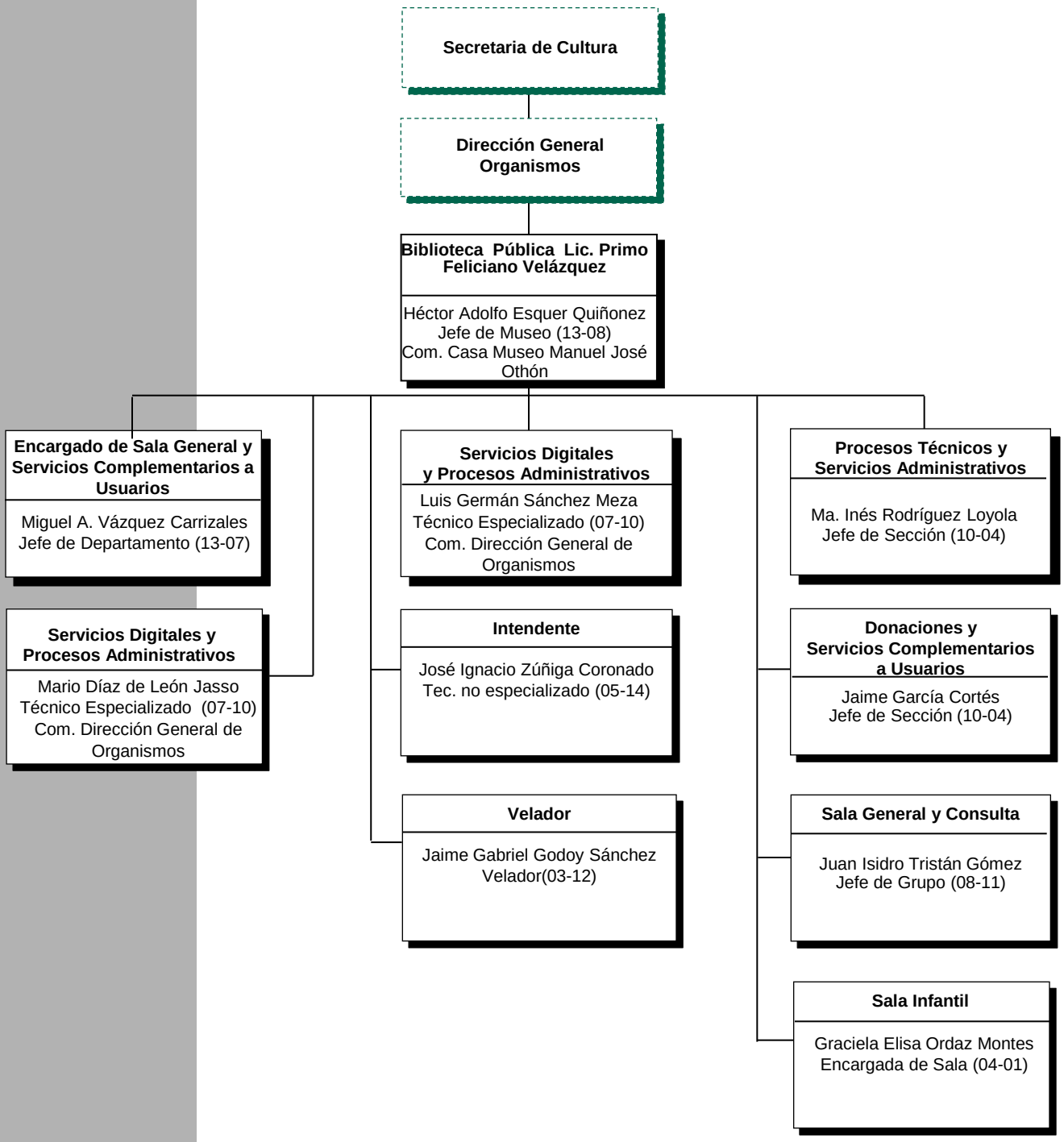

10 Puesto de Base
Total de Plazas:10

El C. Alejandro Rodríguez Muñoz, titular administrativo de la Secretaría de Cultura, Certifica que el presente organigrama refleja el personal, así como los puestos y nombramientos que integran la estructura vigente al mes de Octubre del año 2016.

Firma:_____