

**POLIZA DE DIARIO**

FECHA	18/06/2021	PÓLIZA NÚM.	11
-------	------------	-------------	----

**064257331**

**GASTO CORRIEN**

CUENTA	SUB-CTA	NOMBRE DE LA CUENTA	PARCIAL	DEBE	HABER
115	0040021	DIAZ JIMENEZ SALVADOR	2,000.00	2,000.00	0.00
112	0020001	CTA.NO. 064 25733-1	2,000.00	0.00	2,000.00
			SUMAS IGUALES	2,000.00	2,000.00

Concepto :

\*FONDO REVOLVENTE 2021\* PAGO DE VIATICOS A CD. VALLES Y REAL DE CATORCE, S.L.P. EL 21 Y 22/06/21, PARA ENTREGAR 40 OBRAS DE ARTE CORRESPONDIENTES AL PROGRAMA PAGO EN ESPECIE DE LA SHCP.

HECHO POR	REVISADO	AUTORIZADO		
RDG	SJSC	ARM		

Dirección:  
 Reg. Fed.: GES850101L4A

Reg. Cámara:

Cta. Estatal:

Código postal:

Cuenta	Nombre	Referencia	Parcial	Cargos	Abonos
Póliza de Diario número 48 correspondiente al 25/Jun/2021					
COMPROBACION DE LA T.E. 11.06.21 DEL 18/06/21 VIATICOS CD VALLES Y CATORCE, DIAS 21 Y 22 SALVADOR DI					
5-1-13-00-0000	3000 SERVICIOS GENERALES COMPROBACION DE LA T...			1,183.00	
5-1-13-18-3751	VIATICOS EN EL PAIS COMPROBACION DE LA T...	PD-48	1,183.00		
1-1-50-00-0000	DEUDORES DIVERSOS COMPROBACION DE LA T...				1,183.00
1-1-50-04-0021	DIAZ JIMENEZ SALVADOR COMPROBACION DE LA T...	PD-48	1,183.00		
			Total CFD/CFDI:		
			Total Comp Ext:		
				Total CFD/CFDI:	0

COMPROBACION DE LA T.E. 11.06.21 DEL 18/06/21 VIATICOS CD VALLES Y CATORC..	1,183.00	1,183.00
---	----------	----------

Elaboró

Revisó

Autorizó

Origen  
 CONTPAQ i

Póliza

Diario # 48  
 25/Jun/2021



SECRETARÍA  
DE CULTURA

GOBIERNO DEL ESTADO LIBRE Y SOBERANO  
DE SAN LUIS POTOSÍ  
PLIEGO DE COMISION

0000054

FOLIO No.

DEPENDENCIA: Secretaría de Cultura

CLAVE PRESUPUESTAL	
NACIONAL:	GASTO CORRIENTE 03 25 001 232 12 11 000 3751
EXTRANJERO:	

DESPACHO DEL SECRTEARIO

EMPLEADO DE COMISION	SALVADOR DÍAZ JIMÉNEZ
NUMERO DE EMPLEADO	190020
PUESTO Y CATEGORIA	AUXILIAR ADMINISTRATIVO
LUGAR DE COMISION	CIUDAD VALLES Y CATORCE, S.L.P.
FECHA DE COMISION	21 Y 22 DE JUNIO DE 2021
MOTIVO Y JUSTIFICACION DE LA COMISION	ENTREGAR 40 OBRAS DE ARTE CORRESPONDIENTES AL PROGRAMA PAGO EN ESPECIE EN MUSEO TAMUANTZÁN EN CIUDAD VALLES Y EN EL CENTRO CULTURAL DE REAL DE CATORCE

TARIFAS AUTORIZADAS PARA VIÁTICOS

	CUOTA	DIAS	HOSPEDAJE	ALIMENTACION	ARREND. VEH.	TOTAL
	DIARIA					\$ -
DENTRO DEL ESTADO SIN PERNOCTAR	\$ 400.00	1		\$ 400.00		\$ 400.00
DENTRO DEL ESTADO PERNOCTANDO	\$ 800.00	1	\$ 400.00	\$ 383.00		\$ 783.00
FUERA DEL ESTADO SIN PERNOCTAR	\$ 900.00					\$ -
FUERA DEL ESTADO PERNOCTANDO	\$ 1,600.00					\$ -
TOTAL DE VIÁTICOS						\$ 1,183.00

GASTOS DE TRASLADO EN COMISIONES OFICIALES

		CLAVE PRESUPUESTAL: 03 25 001 232 12 11 000 3752				
		Programa Gasto Corriente				
	AVION	AUTOBUS	VEHICULO	TAXI	OTROS	TOTAL
PEAJE						\$ -
PASAJE						\$ -
COMBUSTIBLES Y LUBRICANTES						\$ -
LAVADO VEHICULO						\$ -
GASTOS DE TRASLADO EN COMISIONES OFICIALES						\$ -
<b>GRAN TOTAL</b>						\$ 1,183.00

MEDIO DE TRANSPORTE PARA REALIZAR COMISION EN:

1. VEHÍCULO OFICIAL No. PLACA: TC1096-R, CAMIÓN MARCA ISUZU      3. AUTOBÚS \_\_\_\_\_      5. MARÍTIMO \_\_\_\_\_  
 2. VEHÍCULO PARTICULAR No. PLACA: \_\_\_\_\_      4. AVIÓN \_\_\_\_\_      6. FERROVIARIO \_\_\_\_\_

RECIBÍ LA CANTIDAD DE : \$ 1,183.00 (Un mil ciento ochenta y tres pesos 00/100 M. N.)  
 POR CONCEPTO DE 2 DÍA DE ALIMENTACIÓN Y GASTOS DE TRASLADO.

AUTORIZA

ALEJANDRO RODRÍGUEZ MUÑOZ  
DIR. ADMINISTRATIVO

RECIBÍ

SALVADOR DÍAZ JIMÉNEZ  
COMISIONADO

NOTA: LA PRESENTE COMPROBACIÓN SE REALIZARÁ CONFORME AL ACUERDO ADMINISTRATIVO QUE ESTABLECE LAS MEDIDAS DE AUSTERIDAD Y DISCIPLINA DEL GASTO DE LA ADMINISTRACIÓN PÚBLICA ESTATAL Y AL PRESUPUESTO DE EGRESOS DEL ESTADO DE SAN LUIS POTOSÍ PARA EL EJERCICIO FISCAL 2021, ASÍ COMO LA NORMATIVIDAD SEGÚN CIRCULAR SF/CGF/ST/001/2010 DE LA COMISIÓN GASTO FINANCIAMIENTO.



SECRETARÍA  
DE CULTURA

San Luis Potosí; S.L.P a 17 de junio de 2021  
OFICIO NO. SC.DGFA/035/21

**SALVADOR DÍAZ JÍMENEZ**  
P R E S E N T E.-

Por este conducto me permito informar a Usted, que se le comisiona los días 21 y 22 de junio del presente a los municipios de Ciudad Valles y municipio de Catorce (Real de Catorce) con la finalidad entregar 40 Obras de arte correspondientes al Programa Pago en Especie que lleva a cabo la Secretaría de Hacienda y Crédito Público en el sorteo 2019, de las cuales se asignaron de la siguiente manera:

- 20 obras de arte que se entregarán en el municipio de Ciudad valles (Museo de las Culturas de la Huasteca Potosina Tamuantzán con domicilio en libramiento sur s/n, para su exhibición y resguardo.
- 20 Obras de arte que se entregarán en el Centro Cultural de Real de Catorce con domicilio en Calle Juárez No. 1 Centro, Real de Catorce, para su exhibición y resguardo.

ATENTAMENTE

  
MANUEL GAMEROS HIDALGO MONROY  
DIRECTOR GENERAL DE FOMENTO ARTISTICO

Ccp. C.P. Alejandro Rodríguez Muñoz  
Ccp. Archivo DGFA/eute

*Resibido*  
*[Signature]*  
17/06/2021

San Luis Potosí S.L.P. a 24 de Junio de 2021

C.P. ALEJANDRO RODRÍGUEZ MUÑOZ  
DIRECTOR ADMINISTRATIVO.  
P R E S E N T E.-

Informe de actividades del día 21 y 22 de junio 2021, entrega de Obra Pago en Especie en los municipios de Real de Catorce y Ciudad Valles.

Salimos el día lunes 21 de Junio del presente al Municipio Catorce ( Real de Catorce) l a la 7:30 AM, arribando en primera instancia al municipio de Matehuala a las 10:00am para disponernos a desayunar, partiendo a las 10:45 a Real de Catorce llegando a las 11:30 AM, donde esperamos en el Túnel del Ogarrío para esperar la camioneta que trasladaría las Obras de arte, ya que el Camión en el que viajamos es demasiado amplio y no entra, posterior a ello, ingresamos Obras y se procede a desembalar y tomar la evidencia fotográfica, se parte de Real de Catorce a las 18:00 horas arribando a el municipio de Matehuala a las 18:45, y así dirigimos al municipio de Ciudad Valles, arribando a las 10 :30, dónde se pernocta, el día 22 de Junio del presente a las 10:00 am, se procede a desembalar y tomar evidencia fotográfica de la obra que se entrega al Centro Cultural Tamuantzuán a las 12:30 procedemos a tomar el desayuno, y partimos de Ciudad Valles a las 14:00 horas, rumbo a la Ciudad de SLP Capital, nos detuvimos en el parador la estación (carretera 57) a comer, arribando a SLP Capital a las 8:00 pm.

Atentamente

  
Salvador Díaz Jiménez  
Auxiliar Administrativo.



## GERARDO MORENO MORALES

R.F.C MOMG670120210 C.U.R.P.  
VICENTE GUERRERO No. 5 Col. GREGORIO OSUNA  
CP 79090, CIUDAD VALLES, San Luis Potosí

**FACTURA****FOLIO 5294**

DÍA	MES	AÑO
22	06	2021

Cel: 4813757446 Correo: hotelmorano@hotmail.com Sitio web: www.hotelmorano.com.mx

Folio Fiscal 888B9411-E047-452F-9CE2-C548AC8BAE98  
Fecha y Hora de Emisión 2021-06-22T07:21:24  
Número de Serie del CSD 00001000000503089271  
Lugar de Expedición 79090

**DATOS DEL CLIENTE**

**Nombre** GOBIERNO DEL ESTADO DE SAN LUIS POTOSI  
**RFC** GES850101L4A  
**Uso CFDI** G03/Gastos en general  
**Dirección** MADERO No. 100 Col. ZONA CENTRO CP. 78000, , SAN LUIS POTOSI

CANT	UNIDAD	DESCRIPCIÓN	P. UNITARIO	IMPORTE	DESCUENTO
1.00	NA	(CLIENTE1) HOSPEDAJE	336.14	336.14	
0111503/Hospedajes de cama y desayuno					
48/Unidad de servicio					
		<b>Tipo Impuesto</b>	<b>Base</b>	<b>Factor TasaCuota</b>	<b>Importe</b>
		Traslado 002/IVA	336.14	Tasa 0.160000	53.78

CANTIDAD CON LETRA (MXN). Tipo de comprobante: ingreso

CUATROCIENTOS PESOS 00/100 M.N.

SUBTOTAL	336.14
IVA (16%)	53.78
ISH 3	10.08
<b>TOTAL</b>	<b>400.00</b>

Método: PUE/Pago en una sola exhibición

Forma: 01/Efectivo



Fecha y Hora de Certificación	2021-06-22T07:33:34
Número de Serie del Certificado del SAT	00001000000503727538
Sello Digital del CFDI	PbZ7bQo/ELyGx5fWZo5HzrTupLHFmd7fmOllDhtS8fYotZzL4z310H6PrI6H2/A1CS9nqDmqK7TgmRN+KeN4N0yO7T1fkJcCu+ZxyWJ5GKWmlQQ3XDZsQfbZYjXW24x3ZB2Qr2GqPBsYpkwkNmUrbpMi7mf/odudTBPku4iWXIa7x4EMd4kVQd8qRr8iMFI2hr2WjvuqtGcLeXo9Tt8rscSgSUIrCNJP3GQ2yDPVVudl8Go2SKRosL29A253hRMPpdwlsnn5BVMpftwfk1IjKJAHdtTXOfgdnl4glQCMPPDX2CsglgxthWKMqNalfKIAk4Ilz2vpHMgLY0mqGo7zw==
Sello Digital del SAT	1i1wMwKqjco4MB1WYYjESV7Ei2fRSUsMT/jXZY/GZq/J8MXVU9WDIfrfJjywlGL/LyQalTk8aY47J4ZhHAWDSAwwoaYAJL5Ffol/uc/97K/CnBO1R4SfX3dTaUCJ+TUaZB4vp7AoYcliwaOAKlItkBGy7dAn8ji0M79Rqkf06JJsl00IC7uKcPpfPTZKp26TMxDR9vs9gUBJegyw1dWDy8E113wvjcephMxTdxLqGcfqmp5Ex7B7fiizGQM/x7RoWK9uDXHv9LxVBHwNZqHsgNp78c/8VEdT1j7eFZMQDobJeTfn5P13+1IQye6xXhm886ii/7yFJX1Q9RDANYEg==
Cadena Original del TFD	1.1 888B9411-E047-452F-9CE2-C548AC8BAE98 2021-06-22T07:33:34 SAD110722MQA PbZ7bQo/ELyGx5fWZo5HzrTupLHFmd7fmOllDhtS8fYotZzL4z310H6PrI6H2/A1CS9nqDmqK7TgmRN+KeN4N0yO7T1fkJcCu+ZxyWJ5GKWmlQQ3XDZsQfbZYjXW24x3ZB2Qr2GqPBsYpkwkNmUrbpMi7mf/odudTBPku4iWXIa7x4EMd4kVQd8qRr8iMFI2hr2WjvuqtGcLeXo9Tt8rscSgSUIrCNJP3GQ2yDPVVudl8Go2SKRosL29A253hRMPpdwlsnn5BVMpftwfk1IjKJAHdtTXOfgdnl4glQCMPPDX2CsglgxthWKMqNalfKIAk4Ilz2vpHMgLY0mqGo7zw== 00001000000503727538

Condiciones:

612/Personas Físicas con Actividades Empresariales y Profesionales

Este documento es una representación impresa de un CFDI



### Verificación de comprobantes fiscales digitales por internet

<b>RFC del emisor</b>	<b>Nombre o razón social del emisor</b>	<b>RFC del receptor</b>	<b>Nombre o razón social del receptor</b>
MOMG670120210	GERARDO MORENO MORALES	GES850101L4A	GOBIERNO DEL ESTADO DE SAN LUIS POTOSI
<b>Folio fiscal</b>	<b>Fecha de expedición</b>	<b>Fecha certificación SAT</b>	<b>PAC que certificó</b>
888B9411-E047-452F-9CE2-C548AC8BAE98	2021-06-22T07:21:24	2021-06-22T07:33:34	SAD110722MQA
<b>Total del CFDI</b>	<b>Efecto del comprobante</b>	<b>Estado CFDI</b>	<b>Estatus de cancelación</b>
\$400.00	Ingreso	Vigente	Cancelable sin aceptación

*[Handwritten mark]*

*[Handwritten signature]*

Imprimir

\* Expedido el 21 de junio 2021

# ANA LAURA PALACIOS CHÁVEZ

RFC: PACA800531BYA

## Factura

### Domicilio y Expedido en:

FRANCISCO L. MADERO N° Ext.111 Col.ZONA CENTRO CP.78700,MATEHUALA,SAN LUIS POTOSI,México

Lugar de expedición: 70700

Régimen fiscal: 612 - Personas Físicas con Actividades Empresariales y Profesionales

### Datos del receptor

Cliente: GOBIERNO DEL ESTADO DE SAN LUIS POTOSI

RFC: GES850101L4A

Domicilio: MADERO N° Ext.100 Col.CENTRO CP.78000,SAN LUIS POTOSI,SAN LUIS POTOSI,MEXICO



Método de pago:PUE - Pago en una sola exhibición

Uso CFDI: G03 - Gastos en general

### Comprobante Fiscal Digital por Internet

Folio fiscal: 4CC782C3-08A7-4707-8E01-12508C63FED9

Número de comprobante: 35413

Forma de pago: 01 - Efectivo

Fecha comprobante: 2021-06-21T11:25:56

Fecha de certificación del CFDI: 2021-06-21T11:25:56

Cantidad	Unidad	Descripción	Precio unitario	Im porte
1	SERVICIO	CONSUMO	168.10	168.10
			Subtotal	168.10
			Descuento	0.00
			IVA (16) %	26.90
			<b>Total</b>	<b>195.00</b>

CIENTO NOVENTA Y CINCO PESOS 00/100 M.N.

"Este documento es una representación impresa de un CFDI"

Número de serie del certificado de sello digital:

00001000000413829449

Número de serie del certificado de sello digital del SAT:

00001000000501960426

Cadena original del complemento de certificación digital del SAT:

|| 1. | 4CC782C3-08A7-4707-8E01-12508C63FED9 | 2021-06-21T11:25:56 | TSP080724QW6 | GuzQSHFZ3nKc8C0kmbSFmjmXEIPj/117oPpPnoGYccIRgM2R/E/LNKI3/OA4MejC4iMgGWzYBvPswRKJvhtd6roOYn+SO0Z00ZE/foX02lcAxlEpOBCGZgX8UQ9GXDwn7mWZVZJcgjQeQ4NDHUJQLR8ytzMDK2YLY/6vme6yDxdunzi/lp007Pw6sWr8HHK4HldSE6K7d6PmJKyzkG0Jo3HzlGn6nHxZcvJZC17U5a75fbdh/lwRJGoV/vej4eNIGiSd72V6PF8XKwLmcChYgYemHMBdqc7SvZ+QdYHxXQb1VKOPEObrn1xneX+7GGtw6KXKN+K5Y1NMUA== | 00001000000501960426 |

Sello Digital del Emisor:

GuzQSHFZ3nKc8C0kmbSFmjmXEIPj/117oPpPnoGYccIRgM2R/E/LNKI3/OA4MejC4iMgGWzYBvPswRKJvhtd6roOYn+SO0Z00ZE/foX02lcAxlEpOBCGZgX8UQ9GXDwn7mWZVZJcgjQeQ4NDHUJQLR8ytzMDK2YLY/6vme6yDxdunzi/lp007Pw6sWr8HHK4HldSE6K7d6PmJKyzkG0Jo3HzlGn6nHxZcvJZC17U5a75fbdh/lwRJGoV/vej4eNIGiSd72V6PF8XKwLmcChYgYemHMBdqc7SvZ+QdYHxXQb1VKOPEObrn1xneX+7GGtw6KXKN+K5Y1NMUA==

Sello digital del SAT:

hO/pELPqU4cN/EteezSZUAObNH6naGQKnJeegxS3Jn5hEelmJqmuBaulQW4RK/uunShiikp0uHILTPHum1yDTXNdZ6l5x4Kr1yyGZhh3Wj6shM97dSiim55sA4/GTudioQDwBauG/KFYNTC09sGc3y7+XqX21c2nQOKJ1bFlanYwYjA25wBleuF6C+uUmWq+fusY37qFjDx6bMqwmXY/lI+tkWgXMjGK2J5Lo6S2uT4XcqJmjdQQznFMC3sWV2t054aWHg2bajsgUoDAb4a7k9IGIEG8b+uWm7Ylmuz4mDRL7seNKSS3Fy6luRGUmTRXAb1fJ4H5QA==







### Verificación de comprobantes fiscales digitales por internet

RFC del emisor	Nombre o razón social del emisor	RFC del receptor	Nombre o razón social del receptor
PACA800531BYA	ANA LAURA PALACIOS CHÁVEZ	GES850101L4A	GOBIERNO DEL ESTADO DE SAN LUIS POTOSI
Folio fiscal	Fecha de expedición	Fecha certificación SAT	PAC que certificó
4CC782C3-08A7-4707-8E11-12508C63FED9	2021-06-21T11:25:56	2021-06-21T11:25:56	TSP080724QW6
Total del CFDI	Efecto del comprobante	Estado CFDI	Estatus de cancelación
\$195.00	Ingreso	Vigente	Cancelable sin aceptación

Imprimir

# ANA LAURA PALACIOS CHÁVEZ

RFC: PACA800531BYA

## Factura

### Domicilio y Expedido en:

FRANCISCO L. MADERO N° Ext.111 Col.ZONA CENTRO CP.78700,MATEHUALA,SAN LUIS POTOSI,México

Lugar de expedición: 70700

Régimen fiscal: 612 - Personas Físicas con Actividades Empresariales y Profesionales

### Datos del receptor

Cliente: GOBIERNO DEL ESTADO DE SAN LUIS POTOSI

RFC: GES850101L4A

Domicilio: MADERO N° Ext.100 Col.CENTRO CP.78000,SAN LUIS POTOSI,SAN LUIS POTOSI,MEXICO



Método de pago:PUE - Pago en una sola exhibición

Uso CFDI: G03 - Gastos en general

### Comprobante Fiscal Digital por Internet

Folio fiscal: 06B56D32-AD43-4942-9075-82F380A86910

Número de comprobante: 35414

Forma de pago: 01 - Efectivo

Fecha comprobante: 2021-06-21T11:27:01

Fecha de certificación del CFDI: 2021-06-21T11:27:54

Cantidad	Unidad	Descripción	Precio unitario	Importe
1	SERVICIO	CONSUMO	162.07	162.07

Subtotal	162.07
Descuento	0.00
IVA (16) %	25.93

**Total 188.00**

CIENTO OCHENTA Y OCHO PESOS 00/100 M.N.

"Este documento es una representación impresa de un CFDI"

Número de serie del certificado de sello digital:

00001000000413829449

Número de serie del certificado de sello digital del SAT:

00001000000502000436

Cadena original del complemento de certificación digital del SAT:

|| 1. | 06B56D32-AD43-4942-9075-82F380A86910 | 2021-06-21T11:27:54 | SCD110105654 | aumLVKMKLzKAK2pkS/mqBcZEORlh5VIGU4jwuz4Yr5JqIKoldf5R2l/gSHmSgHqthOpEKQs7IX2usyu2EmzvZYzJnsjztWpqRQdEfrDZM13kYdOvgRmjFsSHnwEIAU2G+79J/oaUD/Qi8xyswBjrVGu3jcaEw  
dOUJ0qPSG/zuiYxXQHJlbu6i/mOK6uSWo8iajobsd7PTD9S7QKUbLMJJabsD/zhkVRYRq+RHVw2Ht3wPgW5iGFdVTpewNGs6qCEnlISoKfJ9J/5uLO3  
+HE7N/sJ4O+d8oyhQQO2s9GmwozEsKHmzzzDi0Z09n6Fh6E/1hH3bl/CXw== | 00001000000502000436 |

Sello Digital del Emisor:

aumLVKMKLzKAK2pkS/mqBcZEORlh5VIGU4jwuz4Yr5JqIKoldf5R2l/gSHmSgHqthOpEKQs7IX2usyu2EmzvZYzJnsjztWpqRQdEfrDZM13kYdOvgRmjFsSHnwEIAU  
2G+79J/oaUD/Qi8xyswBjrVGu3jcaEwDUI0qPSG/zuiYxXQHJlbu6i/mOK6uSWo8iajobsd7PTD9S7QKUbLMJJabsD/zhkVRYRq+RHVw2Ht3wPgW5iGFdVTpew  
NGs6qCEnlISoKfJ9J/5uLO3+HE7N/sJ4O+d8oyhQQO2s9GmwozEsKHmzzzDi0Z09n6Fh6E/1hH3bl/CXw==

Sello digital del SAT:

DURAAWuC+8MRs/ZRlyrXICzCupD7HdixrkrMhXuZ2PHMCw7329+kaE4F420GOMXjJocW5CIBXBTBz3l5B6DlVnrtHHA32JLsbXJHFTAUDnh+GK3mp+a31Ad5Cg  
NPVdnhLaKWLv5QmLV43+HDlwn2y8JslCp/g/okk0miEzG6PcMHnI2mhqTXGJh5AA1sdSFagHumLWCeFR8P1mhJB6kPhY/N6mVc2F6sv2ecMv3TNi2P1a6NHd  
gLyAmuG7L2JhNNYK4qV6cA/+sod5D/rmzTJ47g7jEXsA4gqbRlxsLs+CivbQgp1kgksi6XctaodAi/Dgw==



**Documento Válido**

Hernandez y Chavez S.A. de C.V.

RFC: HCA891101UV8  
 Tipo de Comprobante: I - Ingreso  
 Régimen Fiscal: 601 - General de Ley Personas Morales  
 Roberto Pérez No. 130 Fracc. Comercial Central.  
 Cd. Valles 79099  
 Cd. Valles S.L.P. Mexico  
 Lada sin costo:  
 01-800-714-00-94 y 01-800-714-00-95  
 Lada Internacional:  
 186-63-84-65-11

**Cliente:** GOBIERNO DEL ESTADO DE SAN LUIS POTOSI  
**R.F.C.:** GES850101L4A  
**Uso CFDI:** G03 - Gastos en general  
**Domicilio:** MADERO No. 100  
**Ciudad:** SAN LUIS POTOSI  
**Colonia:** ZONA CENTRO  
**Estado:** San Luis Potosi  
**C.P.:** 78000  
**País:** México  
**Lugar de Expedición:** 79099

Cantidad	Unidad	Clave Unidad SAT	Clave Producto/Servicio	Concepto / Descripción	Valor Unitario	Importe
1.00	SERVICIO	E48 - Unidad de servicio	90101501 - Restaurantes	CONSUMO	189.66	189.66

**Observaciones:**

Importe con letra
DOSCIENTOS VEINTE PESOS 01/100 M.N.
Forma de pago
01 - Efectivo
Método de pago
PUE - Pago en una sola exhibición
Núm. Cuenta de Pago
Moneda:
MXN - Peso Mexicano

<b>SUBTOTAL</b>	189.66
<b>I.V.A.</b>	30.35
<b>TOTAL</b>	220.01

CFDI Relacionado:  
 Tipo Relación: -  
 CFDI Relacionado:

FIRMA DE CONFORMIDAD

*\* Considerar sólo \$220.00*

Este documento es una representación impresa de un CFDI



Emitido por:

**CONTPAQ**

Software emisor de CFDI y completo

Serie del Certificado del emisor:	00001000000407706203
Folio fiscal:	630F65E2-961F-1350-8287-CB1C5716DA39
No de Serie del Certificado del SAT:	00001000000505142236
Fecha y hora de certificación:	Junio 22 2021 - 13:16:39

fy+pcQ2118UvXxu/pHQWairAtgbr4Je-ECRpyXWotShvpxLLe7bjYRg1Wn1gyCzXSRRkD7EWHcboUwPT8/nV3A  
 7m2Z4U0t98Og37cLTHFVvrLIm6YG7ZdP2FFjPbnb4jnUckK14+uu6oT+moavZ9kDutuQp5UR/ids2+Z+j6YV69  
 f0ndu-xYoEWGRSRG42rj/1tRrY4r5mh2GfF2uu9thvx81DDs2BghjSNVrbKImdRaoC1P96bH3g+5+V2gw1n51C  
 MYf5Y5Usef11C5oJ6w819ev7s/5dzS0VRCCQc6PsCSiFFau219w0ki6ccHuzhWa900Y16TjC5evFrN49Wtmg==

oKRyenafiDgCDQHFjPcJ94RO591nEaIjN24NjxazHFX5VpX2uNqfKdiL1sbp91nsRzCHeGJGIz2Qxw2YM

*[Handwritten signature]*

VCDGZ3Sxy7DfNntXnlzF30G+IhE931IdGeClyxEUEp4mfqXec6sPfq0LJXNEMcIR9RBXcPE+wfPav  
E6iW8ufyHcXqeYAL6QIVYg-

||1.1|630F65E2-961F-4350-8287-CB1C5716DA39|2021-06-22T13:16:39|MAS0810247C01jy+p  
CoQ118UvNxu/phQWai rAtgbr4Jc+6CRpyXWcSrvpxlile76jYKq1Wn1gyQzXS+K xD'DWllcboUwPT8/nV  
3A7m2Z4UUt9EOgB7cLTHEVvrLIm6YG7ZdP2FF: Pcnb4jnUckK14+xu6oT-mouv29kDutuQp5UR/lds2+  
Z:j6YV69fandu+xYoPW6R8RC12rj/1tRrY4r3mh2dF12uu9Ullvx81DDsZ3gnjSNVnoKimeRao01P98bH  
3g+5+V2qwl n51CMYI5Y5Ussf1LQEOJ6w319sv7s/sdzS0VPCQQL6PsC81FFau219w0k16ccHurlHwa930  
M16TjC5evFrN+8Wtmg==|000010000003051422361|

A handwritten signature in black ink, consisting of stylized, overlapping loops and lines, positioned to the right of the main text block.A small, handwritten mark or signature in black ink, located at the bottom right of the page.



Emisor:  
**SERVICIO EL LEONCITO, SA DE CV**  
 SLE0008119V5  
 KM 53+900 LADO PONIENTE CARRETERA FEDERAL 57  
 SLP-MATEHUALA SN SC, CP: 78960, VILLA HIDALGO,  
 SAN LUIS POTOSI, México  
 Lugar de Expedición: 78960 SAN LUIS POTOSI  
 Régimen Fiscal: 601 - General de Ley Personas  
 Morales  
 Tel: 4868551000  
 Efecto del comprobante: I - Ingreso

Receptor:  
**GOBIERNO DEL ESTADO DE SAN**  
**LUIS POTOSI**  
 GES850101L4A

MADERO 100 ZONA CENTRO, CP: 78000,  
 SAN LUIS POTOSI, SAN LUIS POTOSI,  
 MEXICO  
 Uso del CFDI: G03 - Gastos en general

Folio Fiscal:  
 aab56f27-2192-49d2-807e-51060856a6c3

Fecha / Hora de Emisión:  
 22/6/2021 - 18:35:22

No. de Certificado Digital:  
 00001000000505096796

Clave Producto	Cantidad	Clave Unidad	Concepto(s)	Precio Unitario	Importe
90101501	1	E48 - Unidad de servicio	CONSUMO  No Identificación: 145317 Traslados: IVA: 002, Base: \$155.17, Tasa: 0.160000, Importe: \$24.83	\$155.17	\$155.17
<b>Subtotal:</b>					<b>\$155.17</b>
<b>IVA 16%:</b>					<b>\$24.83</b>

Moneda: MXN -  
 Peso Mexicano

CIENTO OCHENTA PESOS 00/100 MXN

**Total: \$180.00**

Forma de Pago:  
 01 - Efectivo

Método de Pago:  
 PUE - Pago en una  
 sola exhibición

Banco:

Cuenta:

Condiciones de Pago:  
 01



Cadena Original del complemento de Certificación Digital del SAT

[[1.1]aab56f27-2192-49d2-807e-51060856a6c3|2021-06-22T18:35:23|LSO1306189R5|QPe+F0b0fSkxKNye94LUCxAJwZTGIUnVqP0uBA0hdKUXBLMEuOu8HEAOKq+DOYris7/z8aVq2pvGUcRtEnR4qwfFByCvzdzLMJ+yxleunw8IMEIJDeGemRxcvhj5olGsy2U2eJpDSIDZ9JJ09NkUALub6wluu65laY4li2pXnQLtInsh1mQHZpT+n9fDTFLZwlv6UMzTbm2F7UwwEnH/UQmIrTg/5bM0XPtV78/C5rEoC/#Sp3hmjzWDGPZSYngTZirxfHV2i+24w+H09oEEUBalqxVrcStWkVVK3FQ92KR56zdH42e4xpNAhH9pbGPOP2MQjuxG6nquDToA=[00001000000408254801]]

Sello Digital del CFDI

QPe+F0b0fSkxKNye94LUCxAJwZTGIUnVqP0uBA0hdKUXBLMEuOu8HEAOKq+DOYris7/z8aVq2pvGUcRtEnR4qwfFByCvzdzLMJ+yxleunw8IMEIJDeGemRxcvhj5olGsy2U2eJpDSIDZ9JJ09NkUALub6wluu65laY4li2pXnQLtInsh1mQHZpT+n9fDTFLZwlv6UMzTbm2F7UwwEnH/UQmIrTg/5bM0XPtV78/C5rEoC/#Sp3hmjzWDGPZSYngTZirxfHV2i+24w+H09oEEUBalqxVrcStWkVVK3FQ92KR56zdH42e4xpNAhH9pbGPOP2MQjuxG6nquDToA==

Sello Digital del SAT

mrfZXrjVJUOfi08V50BigTBK6pP/DGPRZIQwfiICLrMofaSB0tdLNE+6YLUN5GQ8FMSnMITEtYg3R4gCMhO8cWP2I9QU5bBjFhLuq7JQisXlMve m29ap8PbwnSxAiq8DL7mG8ScSp4x5e15u5vjS002baY6PEWT4vz2Vxy6AIRxcJFWJ7xCgJ3YIvP9HfMhZYeSOS+yEjyeyMeon+VSJcQix0hHGG+C WYU1OUR1kHNkNtADIAaC0qBPEJEJqel7fQWusxuP/FGUgh8Mj/nBGcIVM9TbhMLvTI7iBT2jDYkZ9FyhSA6cETyaWAEILzfnz0oHlkj3VenJlXnw=

Fecha / Hora de Certificación:  
 22/6/2021 - 18:35:23

Número de Serie Certificado del SAT:  
 00001000000408254801

RFC del PAC:  
 LSO1306189R5

Número autorización PAC:



## Verificación de comprobantes fiscales digitales por internet

RFC del emisor	Nombre o razón social del emisor	RFC del receptor	Nombre o razón social del receptor
SLE0008119V5	SERVICIO EL LEONCITO, SA DE CV	GES850101L4A	GOBIERNO DEL ESTADO DE SAN LUIS POTOSI
Folio fiscal	Fecha de expedición	Fecha certificación SAT	PAC que certificó
AAB56F27-2192-49D2-807E-51060856A6C3	2021-06-22T18:35:22	2021-06-22T18:35:23	LSO1306189R5
Total del CFDI	Efecto del comprobante	Estado CFDI	Estatus de cancelación
\$180.00	Ingreso	Vigente	Cancelable sin aceptación

Imprimir

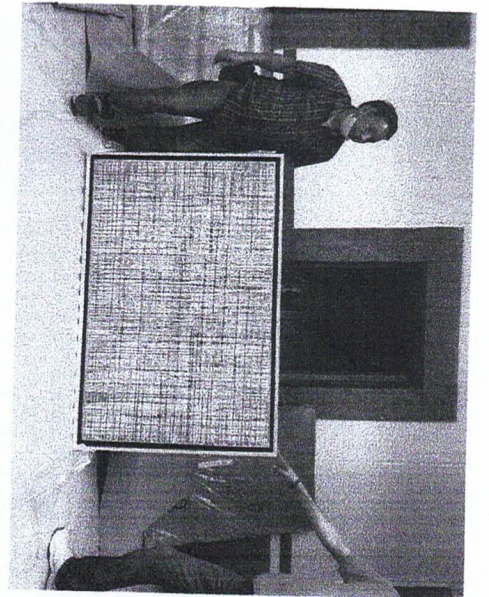
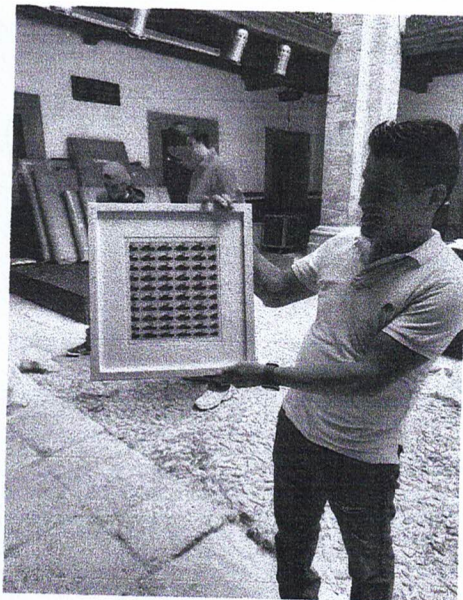
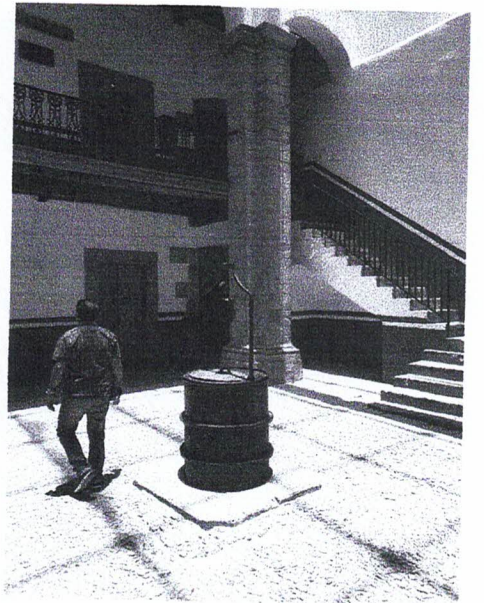
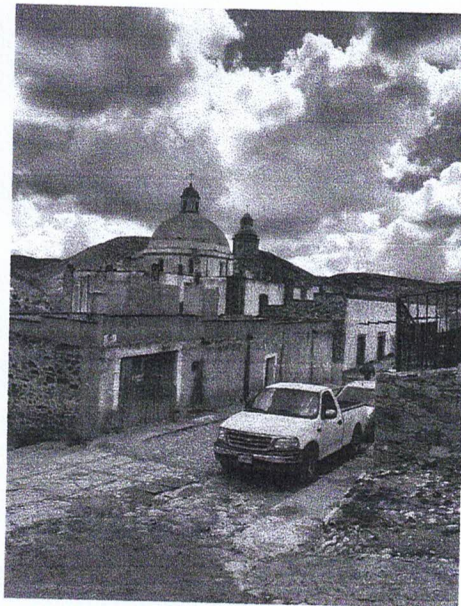
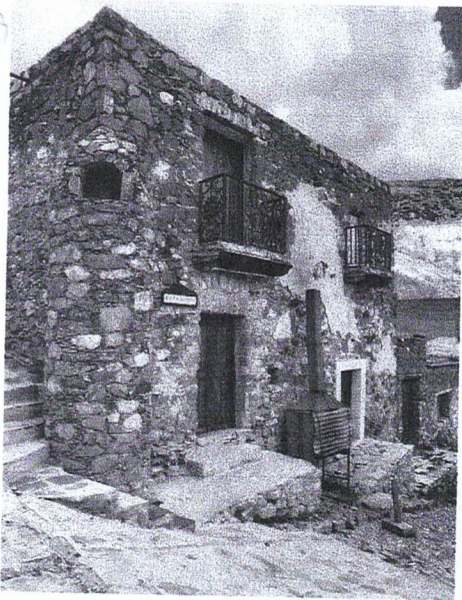
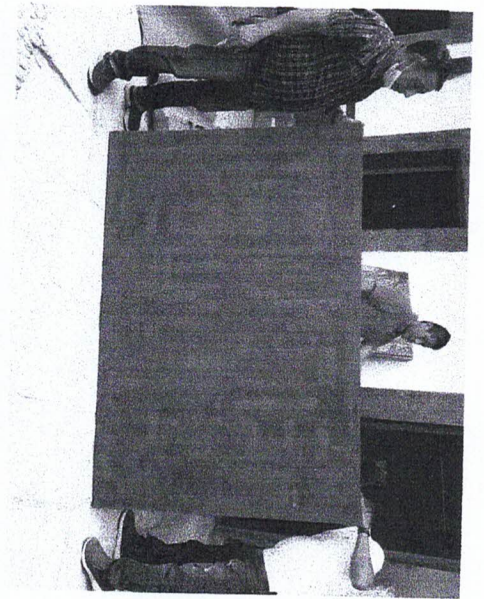
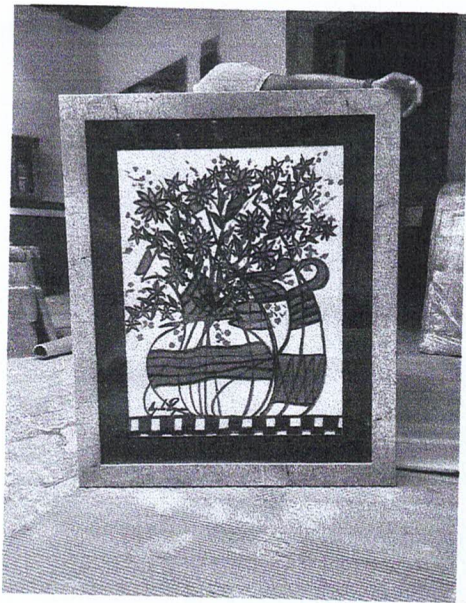

*Signature*

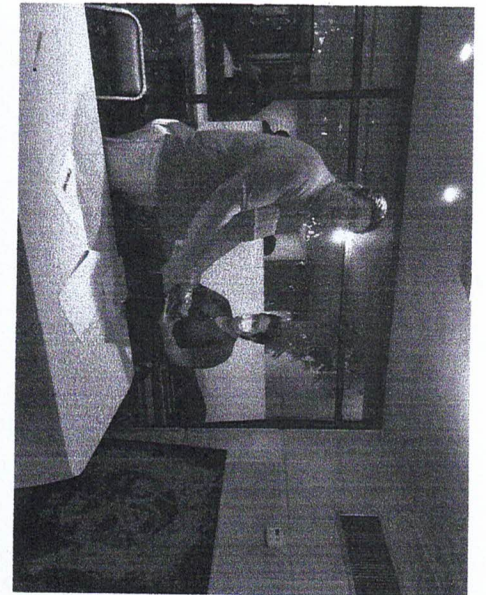
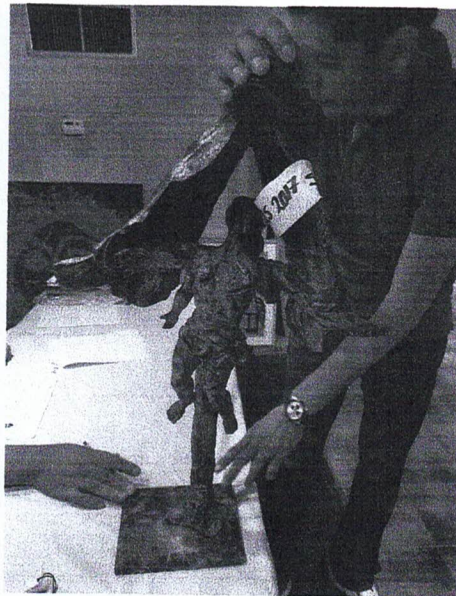
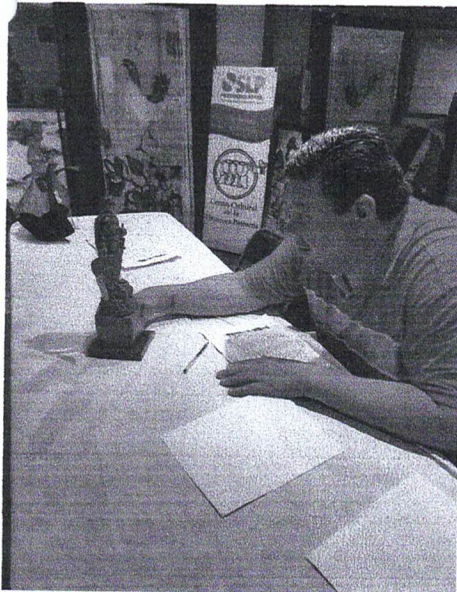
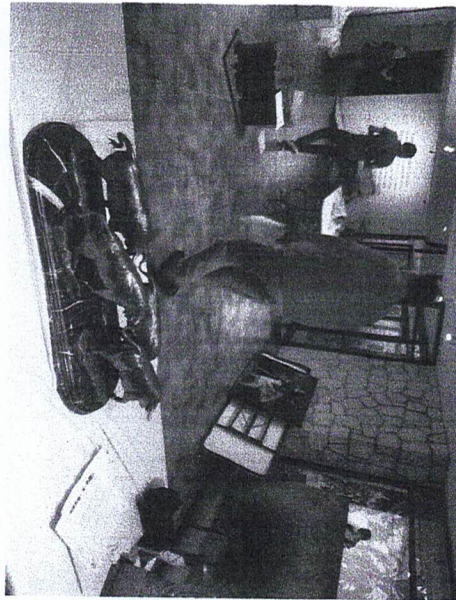
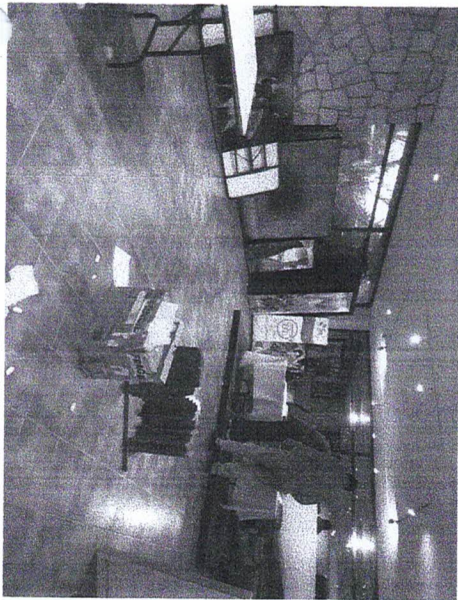
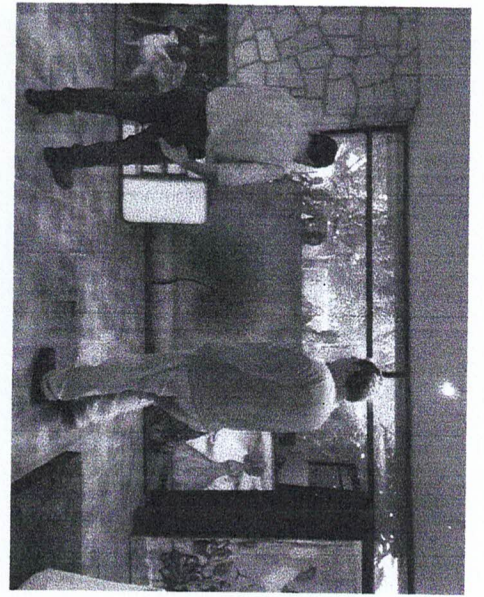
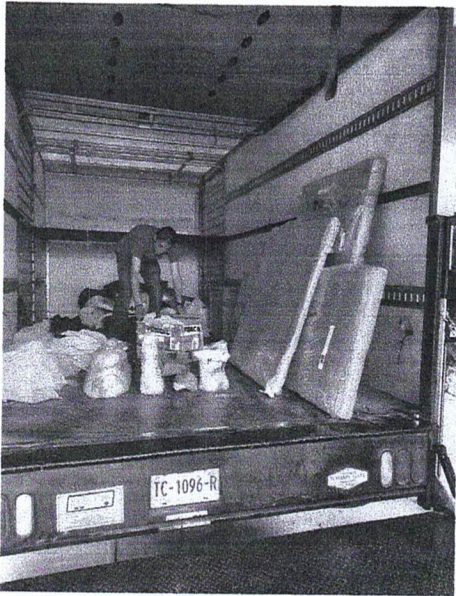

*Signature*





SECRETARÍA  
DE CULTURA

San Luis Potosí S.L.P. Junio 17, 2021  
Asunto: solicitud de gastos a comprobar  
DIRECCION GENERAL DE FOMENTO ARTÍSTICO

C.P. ALEJANDRO RODRÍGUEZ MUÑOZ  
DIRECTOR ADMINISTRATIVO DE LA SECULT.  
P R E S E N T E.

Por medio del presente solicito a la Dirección Administrativa recursos de gastos a comprobar para: alimentación y hospedaje a nombre de a nombre de Salvador Díaz Jiménez por la cantidad de \$2,000.00 DOS MIL PESOS 00/100M.N.) Para los días 21 y 22 de junio con la finalidad de entregar 40 Obras de arte correspondientes al Programa Pago en Especie que lleva a cabo la Secretaría de Hacienda y Crédito Público en el sorteo 2019, de las cuales se asignaron de la siguiente manera:

- 20 obras de arte que se entregarán en el municipio de Ciudad valles (Museo de las Culturas de la Huasteca Potosina Tamuantzán con domicilio en libramiento sur s/n, para su exhibición y resguardo.
- 20 Obras de arte que se entregarán en el Centro Cultural de Real de Catorce con domicilio en Calle Juárez No. 1 Centro, Real de Catorce, para su exhibición y resguardo.

El cargo deberá hacerse al PROGRAMA DE GASTO CORRIENTE

ATENTAMENTE

MANUEL GAMEROS HIDALGO MONROY  
DIRECTOR GENERAL DE FOMENTO ARTÍSTICO

Ccp. Archivo DGDC/EUTE



Jardín Guerrero No. 6, Zona Centro  
San Luis Potosí, S.L.P. C.P. 78000  
Tel. (444) 812 00 14, 812 44 40 y 814 17 06

*2021, "Año de la Solidaridad médica, administrativa y civil,  
que colabora en la contingencia sanitaria COVID-19"*

**Fwd: Transferencias a Cuentas de Terceros Banorte / Ixe**

Alejandro Rodriguez Muñoz &lt;culturasanluisda@gmail.com&gt;

Vie 18/06/2021 07:15 PM

Para: Edgar Trejo &lt;exposiciones-municipios@hotmail.com&gt;

----- Forwarded message -----

De: **Banorte en su Empresa** <[banorteporinternet@banorte.com](mailto:banorteporinternet@banorte.com)>

Date: vie, 18 jun 2021 a las 19:05

Subject: Transferencias a Cuentas de Terceros Banorte / Ixe

To: ESTADO DE SAN LUIS POTOSI - 15416 <[culturasanluisda@gmail.com](mailto:culturasanluisda@gmail.com)>Estimado(a): **ESTADO DE SAN LUIS POTOSI - 15416**

La siguiente operación ha sido registrada a través de Banorte en su Empresa.

Operación: Transferencias a Cuentas de Terceros Banorte / Ixe

Fecha de Operación: 18/Jun./2021

Hora de Operación: 19:05:05 horas

Cuenta Origen: GASTO CORRIENTE - \*\*\*\*\*7331

Nombre del Ordenante: ESTADO DE SAN LUIS POTOSI

RFC o CURP del Ordenante: GES850101L4A

ID Tercero: 1046

Cuenta/ CLABE Beneficiario: subsidio 2018 - \*\*\*\*\*2860

Nombre del Beneficiario: SALVADOR DIAZ JIMENEZ

RFC del Beneficiario: DIJS791109EE6

E-mail del Beneficiario: [culturasanluisda@gmail.com](mailto:culturasanluisda@gmail.com)

Banco Destino: BANORTE

Importe a Transferir: \$2,000.00 MN

IVA: \$0.00 MN

Fecha de Aplicación: 18/Jun./2021

Número de Referencia: 0110621

Concepto del Pago: GC VIAJE 21 Y 22 JUN CD. VALLES Y CATORCE ENT  
OBRA

Comisión: \$0.00 MN

IVA Comisión: \$0.00 MN

Clave de Rastreo: 6328

Confirmación: PROCESO COMPLETO

Capturó: ALEJANDRO RODRIGUEZ MUÑOZ

Fecha Captura: 18/Jun./2021 19:03:45 horas

Ejecutó: ALEJANDRO RODRIGUEZ MUÑOZ

Fecha Ejecución: 18/Jun./2021 19:05:04 horas

Modo Ingreso: Individual

Gracias por utilizar Banorte en su Empresa

Nota: La fecha y hora de este mensaje ("Enviado el") podrá variar respecto a la fecha/hora real de operación de su transacción ("Operado el"). Esto dependerá de la configuración de sus servicios de correo y/o computadora en cuanto a su zona horaria.

# PÓLIZA DE INGRESOS

FECHA

25/06/2021

PÓLIZA NÚM.

5

064257331

## GASTO CORRIENTE

CUENTA	SUB-CTA	NOMBRE DE LA CUENTA	PARCIAL	DEBE	HABER
112	0020001	CTA.NO. 064 25733-1	817.00	817.00	
115	0040021	DIAZ JIMENEZ SALVADOR	817.00		817.00
			SUMAS IGUALES	817.00	817.00

Concepto:

\*GASTO CORRIENTE\* SOBANTE GASTOS A CD. VALLES Y CATORCE EL 21 Y 22/806/21 A ENTREGAR 40 OBRAS DE ARTE CORESPONDIENTES AL PROGRAMA PAGO EN ESPECIE

HECHO POR	REVISADO	AUTORIZADO		
SVLR	SJSC	ARM		

SAN LUIS POTOSI, SLP  
A 25 DE JUNIO DE 2021

SUCURSAL: 0840 FUNDADORES

COMPROBANTE UNIVERSAL DE SUCURSALES  
DEPOSITO A CUENTA M.N.

CUENTA: 0064257331

TITULAR: ESTADO DE SAN LUIS POTOSI

TALLE:

EFFECTIVO M.N.: \$817.00

IMPORTE TOTAL DEL DEPOSITO: \$817.00

(==OCHOCIENTOS DIECISIETE PESOS 00/100 M.N.==)

\*\*\* DESGLOSE DE DOCUMENTOS\*\*\*

BANCO BANDA MAGNETICA DEL CHEQUE IMPORTE

CLAVE	VENT	NO. TRAN	HORA	REFERENCIA
311	02	0024	09:20	

FOLIO ELECTRONICO: 2506202108403110200240920



SECRETARÍA  
DE CULTURA

GOBIERNO DEL ESTADO LIBRE Y SOBERANO  
DE SAN LUIS POTOSÍ  
PLIEGO DE COMISION

0000054

DEPENDENCIA: Secretaría de Cultura

FOLIO No.

CLAVE PRESUPUESTAL

NACIONAL: GASTO CORRIENTE 03 25 001 232 12 11 000 3751  
EXTRANJERO:

DESPACHO DEL SECRTEARIO

EMPLEADO DE COMISION	SALVADOR DÍAZ JIMÉNEZ
NUMERO DE EMPLEADO	190020
PUESTO Y CATEGORIA	AUXILIAR ADMINISTRATIVO
LUGAR DE COMISION	CIUDAD VALLES Y CATORCE, S.L.P.
FECHA DE COMISION	21 Y 22 DE JUNIO DE 2021
MOTIVO Y JUSTIFICACION DE LA COMISION	ENTREGAR 40 OBRAS DE ARTE CORRESPONDIENTES AL PROGRAMA PAGO EN ESPECIE EN MUSEO TAMUANTZÁN EN CIUDAD VALLES Y EN EL CENTRO CULTURAL DE REAL DE CATORCE

TARIFAS AUTORIZADAS PARA VIÁTICOS

	CUOTA DIARIA	DIAS	HOSPEDAJE	ALIMENTACION	ARREND. VEH.	TOTAL
DENTRO DEL ESTADO SIN PERNOCTAR	\$ 400.00	1		\$ 400.00		\$ 400.00
DENTRO DEL ESTADO PERNOCTANDO	\$ 800.00	1	\$ 400.00	\$ 383.00		\$ 783.00
FUERA DEL ESTADO SIN PERNOCTAR	\$ 900.00					\$ -
FUERA DEL ESTADO PERNOCTANDO	\$ 1,600.00					\$ -
TOTAL DE VIÁTICOS						\$ 1,183.00

GASTOS DE TRASLADO EN COMISIONES OFICIALES

CLAVE PRESUPUESTAL: 03 25 001 232 12 11 000 3752						
Programa Gasto Corriente						
	AVION	AUTOBUS	VEHICULO	TAXI	OTROS	TOTAL
PEAJE						\$ -
PASAJE						\$ -
COMBUSTIBLES Y LUBRICANTES						\$ -
LAVADO VEHICULO						\$ -
GASTOS DE TRASLADO EN COMISIONES OFICIALES						\$ -
<b>GRAN TOTAL</b>						\$ 1,183.00

MEDIO DE TRANSPORTE PARA REALIZAR COMISION EN:

1. VEHÍCULO OFICIAL No. PLACA: TC1096-R, CAMIÓN MARCA ISUZU      3. AUTOBÚS \_\_\_\_\_      5. MARÍTIMO \_\_\_\_\_  
2. VEHÍCULO PARTICULAR No. PLACA: \_\_\_\_\_      4. AVIÓN \_\_\_\_\_      6. FERROVIARIO \_\_\_\_\_

RECIBÍ LA CANTIDAD DE : \$ 1,183.00 (Un mil ciento ochenta y tres pesos 00/100 M. N.)  
POR CONCEPTO DE 2 DÍA DE ALIMENTACIÓN Y GASTOS DE TRASLADO.

AUTORIZA

ALEJANDRO RODRÍGUEZ MUÑOZ  
DIR. ADMINISTRATIVO

RECIBÍ

SALVADOR DÍAZ JIMÉNEZ  
COMISIONADO

NOTA: LA PRESENTE COMPROBACIÓN SE REALIZARÁ CONFORME AL ACUERDO ADMINISTRATIVO QUE ESTABLECE LAS MEDIDAS DE AUSTERIDAD Y DISCIPLINA DEL GASTO DE LA ADMINISTRACIÓN PÚBLICA ESTATAL Y AL PRESUPUESTO DE EGRESOS DEL ESTADO DE SAN LUIS POTOSÍ PARA EL EJERCICIO FISCAL 2021, ASÍ COMO LA NORMATIVIDAD SEGÚN CIRCULAR SF/CGF/ST/001/2010 DE LA COMISIÓN GASTO FINANCIAMIENTO.



SECRETARÍA DE CULTURA

San Luis Potosí S.L.P. Junio 17, 2021  
Asunto: solicitud de gastos a comprobar  
DIRECCION GENERAL DE FOMENTO ARTÍSTICO

C.P. ALEJANDRO RODRÍGUEZ MUÑOZ  
DIRECTOR ADMINISTRATIVO DE LA SECULT.  
P R E S E N T E.

Por medio del presente solicito a la Dirección Administrativa recursos de gastos a comprobar para: alimentación y hospedaje a nombre de a nombre de Salvador Díaz Jiménez por la cantidad de \$2,000.00 DOS MIL PESOS 00/100M.N.) Para los días 21 y 22 de junio con la finalidad de entregar 40 Obras de arte correspondientes al Programa Pago en Especie que lleva a cabo la Secretaría de Hacienda y Crédito Público en el sorteo 2019, de las cuales se asignaron de la siguiente manera:

- 20 obras de arte que se entregarán en el municipio de Ciudad valles (Museo de las Culturas de la Huasteca Potosina Tamuantzán con domicilio en libramiento sur s/n, para su exhibición y resguardo.
- 20 Obras de arte que se entregarán en el Centro Cultural de Real de Catorce con domicilio en Calle Juárez No. 1 Centro, Real de Catorce, para su exhibición y resguardo.

El cargo deberá hacerse al PROGRAMA DE GASTO CORRIENTE

ATENTAMENTE

MANUEL GAMEROS HIDALGO MONROY  
DIRECTOR GENERAL DE FOMENTO ARTÍSTICO

Ccp. Archivo DGDC/EUTE



Jardín Guerrero No. 6, Zona Centro  
San Luis Potosí, S.L.P. C.P. 78000  
Tel. (444) 812 00 14, 812 44 50 y 814 17 06

*2021, " Año de la Solidaridad médica, administrativa y civil,  
que colabora en la contingencia sanitaria COVID-19"*