

POLIZA DE DIARIO

FECHA	21/06/2021	PÓLIZA NÚM.	16
-------	------------	-------------	----

064257331

GASTO CORRIEN

CUENTA	SUB-CTA	NOMBRE DE LA CUENTA	PARCIAL	DEBE	HABER
112	0020001	CTA.NO. 064 25733-1	2,400.00	0.00	2,400.00
115	0050005	VIÑA NIETO GILBERTO	2,400.00	2,400.00	0.00
			SUMAS IGUALES	2,400.00	2,400.00

Concepto :

FONDO REVOLVENTE 2021 PAGO DE VIATICOS A SALINAS DE HIDALGO EL 23/06/21, PARA RECOGER EXPOSICIÓN SÍMBOLOS PATRIOS LA CUAL ESTUVO EXPUESTA EN EL LOBBY DEL CENTRO CULTURAL DE SALINAS DE HIDALGO Y TRASLADARLA A EL TEATRO DE LA PAZ.

HECHO POR	REVISADO	AUTORIZADO		
<i>BDG</i>	<i>SJSC</i>	ARM		

Transferencias a Cuentas de Terceros Banorte / IxeBANCO MERCANTIL DEL NORTE S.A.
RFC: BMN-930209-927

21/06/2021 15:28

Cuenta/ CLABE Ordenante	0064257331
Nombre del Ordenante	ESTADO DE SAN LUIS POTOSI
RFC Ordenante	GES850101L4A
Moneda	MXP
ID Tercero	761
Nombre del Beneficiario	Gilberto Viña Nieto
Cuenta/ CLABE Beneficiario	0175170038
Titular de la Cuenta	ESTADO DE SAN LUIS POTOSI
RFC Beneficiario	VING6902157V5
Importe a Transferir	\$2,400.00
IVA	\$0.00
Fecha Aplicación	21/06/2021
Número de Referencia	0160621
Propósito de la Transferencia	GC VIAJE SALINAS 23 JUN. RECOGER EXPOS SIMBOLOS PA
Clave de Rastreo	6340
Confirmación	OK. OPERACION EFECTUADA
Comisión	\$0.00
IVA Comisión	\$0.00
Capturó	ALEJANDRO RODRIGUEZ MUÑOZ
Fecha Captura	21/06/2021 03:14:02 p. m.
Ejecutó	ALEJANDRO RODRIGUEZ MUÑOZ
Fecha de Ejecución	21/06/2021 03:24:35 p. m.
Autorizó 1:	
Fecha Autorización 1:	
Autorizó 2:	
Fecha Autorización 2:	
Autorizó 3:	
Fecha Autorización 3:	
AutExcepción 1:	
Fecha AutExcepción 1:	
AutExcepción 2:	
Fecha AutExcepción 2:	
Modo de Ejecución	Individual
Nombre del Archivo	

Operación realizada a través de los equipos de computo que procesan las peticiones de la Banca por Internet y que se ubican en la ciudad de México, D.F.

Para el caso de aclaración respecto a la operación celebrada, se podrá acudir a la Unidad Especializada de Atención a Aclaraciones de la Institución, según corresponda al lugar de celebración de la operación, o solicitarla a través de los siguientes teléfonos, en un lapso no mayor a 90 días naturales a partir de la fecha señalada en el presente comprobante:

México D.F. (55) 5140 5600 - Monterrey (81) 8156 9600 ? Guadalajara (33) 3669 9000 - Resto del país 01 800 226 6783

Dirección:
 Reg. Fed.: GES850101L4A

Reg. Cámara:

Cta. Estatal:

Código postal:

Cuenta	Nombre	Referencia	Parcial	Cargos	Abonos
Póliza de Diario número 52 correspondiente al 25/Jun/2021					
COMPROBACION DE LA T.E. 16.06.21 DEL 21/06/21 POR VIATICOS A SALINAS EL DIA 23 DE GILBERTO VIÑA NIET					
5-1-13-00-0000	3000 SERVICIOS GENERALES			2,299.71	
	COMPROBACION DE LA T...				
5-1-13-18-3751	VIATICOS EN EL PAIS	PD-52	399.50		
	COMPROBACION DE LA T...				
5-1-13-18-3752	GASTOS DE TRASLADOS	PD-52	1,900.21		
	COMPROBACION DE LA T...				
1-1-50-00-0000	DEUDORES DIVERSOS				2,299.71
	COMPROBACION DE LA T...				
1-1-50-05-0005	VIÑA NIETO GILBERTO	PD-52	2,299.71		
	COMPROBACION DE LA T...				
			Total CFD/CFDI:		
			Total Comp Ext:		
				Total CFD/CFDI:	0

COMPROBACION DE LA T.E. 16.06.21 DEL 21/06/21 POR VIATICOS A SALINAS EL DIA..	2,299.71	2,299.71
---	----------	----------

Elaboró

Revisó

Autorizó

Origen
 CONTPAQ i

Póliza

Diario # 52
 25/Jun/2021



OSLP
PROSPEREMOS JUNTOS
Gobierno del Estado 2015-2021

SECRETARÍA
DE CULTURA

GOBIERNO DEL ESTADO LIBRE Y SOBERANO
DE SAN LUIS POTOSÍ
PLIEGO DE COMISION

0000156

FOLIO No.

DEPENDENCIA: Secretaría de Cultura

CLAVE PRESUPUESTAL	
NACIONAL:	GASTO CORRIENTE 03 25 001 232 12 11 000 3751
EXTRANJERO:	

DESPACHO DEL SECRTEARIO

EMPLEADO DE COMISION	GILBERTO VIÑA NIETO
NUMERO DE EMPLEADO	100374
PUESTO Y CATEGORIA	ASISTENTE ADMINISTRATIVO
LUGAR DE COMISION	SALINAS, S.L.P.
FECHA DE COMISION	23 DE JUNIO DE 2021
MOTIVO Y JUSTIFICACION DE LA COMISION	RECOGER LA EXPOSICIÓN SÍMBOLOS PATRIOS DEL CENTRO CULTURAL DE SALINAS, SLP, Y TRASLADARLA AL TEATRO DE LA PAZ

TARIFAS AUTORIZADAS PARA VIÁTICOS

	CUOTA	DIAS	HOSPEDAJE	ALIMENTACION	ARREND. VEH.	TOTAL
	DIARIA					\$ -
DENTRO DEL ESTADO SIN PERNOCTAR	\$ 400.00	1		\$ 399.50		\$ 399.50
DENTRO DEL ESTADO PERNOCTANDO	\$ 800.00					\$ -
FUERA DEL ESTADO SIN PERNOCTAR	\$ 900.00					\$ -
FUERA DEL ESTADO PERNOCTANDO	\$ 1,600.00					\$ -
TOTAL DE VIÁTICOS						\$ 399.50

GASTOS DE TRASLADO EN COMISIONES OFICIALES

		CLAVE PRESUPUESTAL: 03 25 001 232 12 11 000 3752				
		Programa Gasto Corriente				
	AVION	AUTOBUS	VEHICULO	TAXI	OTROS	TOTAL
PEAJE						\$ -
PASAJE						\$ -
COMBUSTIBLES Y LUBRICANTES			\$ 1,900.21			\$ 1,900.21
LAVADO VEHICULO						\$ -
GASTOS DE TRASLADO EN COMISIONES OFICIALES						\$ 1,900.21
GRAN TOTAL						\$ 2,299.71

MEDIO DE TRANSPORTE PARA REALIZAR COMISION EN:

1. VEHÍCULO OFICIAL No. PLACA: TC1096-R, CAMIÓN MARCA ISUZU 3. AUTOBÚS _____ 5. MARÍTIMO _____
 2. VEHÍCULO PARTICULAR No. PLACA: _____ 4. AVIÓN _____ 6. FERROVIARIO _____

RECIBÍ LA CANTIDAD DE : \$ 2,299.71 (Dos mil doscientos noventa y nueve pesos 71/100 M. N.)
 POR CONCEPTO DE 1 DÍA DE ALIMENTACIÓN Y GASTOS DE TRASLADO.

AUTORIZA

ALEJANDRO RODRÍGUEZ MUÑOZ
DIR. ADMINISTRATIVO

RECIBÍ

GILBERTO VIÑA NIETO
COMISIONADO

NOTA: LA PRESENTE COMPROBACIÓN SE REALIZARÁ CONFORME AL ACUERDO ADMINISTRATIVO QUE ESTABLECE LAS MEDIDAS DE AUSTERIDAD Y DISCIPLINA DEL GASTO DE LA ADMINISTRACIÓN PÚBLICA ESTATAL Y AL PRESUPUESTO DE EGRESOS DEL ESTADO DE SAN LUIS POTOSÍ PARA EL EJERCICIO FISCAL 2021, ASÍ COMO LA NORMATIVIDAD SEGÚN CIRCULAR SF/CGF/ST/001/2010 DE LA COMISIÓN GASTO FINANCIAMIENTO.



SECRETARÍA
DE CULTURA

San Luis Potosí; S.L.P a 17 de junio de 2021
OFICIO NO. SC.DGFA/043/21

GILBERTO VIÑA NIETO
P R E S E N T E.-

Por este conducto me permito informar a Usted, que se le comisiona el día 23 de Junio del presente al municipio de Salinas de Hidalgo con la finalidad de recoger la Exposición Símbolos Patrios la cual estuvo expuesta en el Lobby del Centro Cultural de Salinas y Trasladarla a el Teatro de la Paz S.L.P.

ATENTAMENTE



MANUEL GAMEROS HIDALGO MONROY
DIRECTOR GENERAL DE FOMENTO ARTISTICO

Ccp. C.P. Alejandro Rodríguez Muñoz
Ccp. Archivo DGFA/eute



SECRETARÍA
DE CULTURA

San Luis Potosí S.L.P. Junio 18, 2021

OFICIO NO. SC.DGFA/044/21

Asunto: solicitud de gastos a comprobar
DIRECCION GENERAL DE FOMENTO ARTÍSTICO

C.P. ALEJANDRO RODRÍGUEZ MUÑOZ
DIRECTOR ADMINISTRATIVO DE LA SECULT.
P R E S E N T E.

Por medio del presente solicito a la Dirección Administrativa recursos de gastos a comprobar para: combustible y alimentación a nombre de a nombre de Gilberto Viña Nieto Para el día 23 de junio con la finalidad de recoger la Exposición Símbolos Patrios la cual estuvo expuesta en el Lobby del Centro Cultural de Salinas de Hidalgo y Trasladarla a el Teatro de la Paz S.L.P.

El cargo deberá hacerse al PROGRAMA DE GASTO CORRIENTE

ATENTAMENTE



MANUEL GAMEROS HIDALGO MONROY
DIRECTOR GENERAL DE FOMENTO ARTÍSTICO

Ccp. Archivo DGDC/EUTE

San Luis Potosí S.L.P. a 24 de Junio de 2021

C.P. ALEJANDRO RODRÍGUEZ MUÑOZ
DIRECTOR ADMINISTRATIVO.
P R E S E N T E.-

Informe de actividades del día 23 de junio 2021, recoger Exposición Símbolos Patrios en el Lobby del Centro Cultural de Salinas Hidalgo.

Salimos el día lunes 23 de Junio del presente, rumbo al municipio de Salinas 9:30 AM, arribando a las 10:40 a Salinas de Hidalgo, procedemos a tomar un desayuno, a las 11:30hrs. Posterior nos dirigimos al Centro Cultural para proceder a desmontar, recoger y embalar la exposición Símbolos Patrios, terminando a las 15:00 pm, partiendo a la cd de SLP a las 15:25 y llegando a las 16:50 horas.

Atentamente



Gilberto Viña Nieto
Auxiliar Administrativo.





Factura	010226
Fecha	23-06-2021T12:00:40
Certificado Digital	CSD_ANDREA_RAMOS_CON
Folio Fiscal	5d89f37d-ce08-4250-9573-94ade96ead6c
Fecha Y Hora de Certificación	2021/06/23T12:01:52
No Serie Certificado del SAT	00001000000408254801

Datos Fiscales del Emisor

ANDREA RAMOS CONTRERAS
 RACA980414K45
 JARDIN HIDALGO 10 CENTRO
 SALINAS SAN LUIS POTOSI C.P. 78600
 LUGAR DE EXPEDICION: C.P. 78600
 Telefonos: 496 963 3300
 Email: andylaska@hotmail.com

R-010426

Datos Fiscales del Receptor

GOBIERNO DEL ESTADO DE SAN LUIS POTOSI

GES850101L4A
 MADERO 100 Col. ZONA CENTRO
 SAN LUIS POTOSI S.L.P. C.P. 78000

Condiciones: 0
 Metodo de Pago: PUE Pago en una sola exhibición
 Forma de Pago: 01 Efectivo
 Uso CFDI: G03 Gastos en general

Efectos Fiscales al pago

Regimen Fiscal: 621 Incorporación Fiscal

Moneda: MXN Tipo de Cambio: 1.00

Tipo Relacion: 0 Tipo de Relacion(TODOS)
 CFDI Relacionado:

Confirmacion:

Cantidad	U.M.	Concepto	Precio Unitario	Importe
1.00	No Aplica	CONSUMO Cve Sat 90101501 UM Sat E48	150.00	150.00

Ciento setenta y cuatro pesos 00/100 M.N.



IMP. BRUTO	150.00
SUBTOTAL	150.00
IVA 16 %	24.00
TOTAL	174.00

Sello Digital del CFDI:
 BUrbQXNxeHK8lidqzKwnrkWmHam/VkLypTPHxMspoPkFUZR0JcyOxm0fw6TD/ixS4M+tweeQWQTd1Q1wYJgSrwjrhwKmaLRI2IU6r8MjbTlweeEYA5dEMpAcZDrJZGGRXkRW34Q
 jggDbzvuVOErWnRCFTVRLqmR8EITEMHrj8ucKs3V69H0+Nb+9EdCyHBSfkVQIO7/HA7A627ww0Hs7D1PhSvyf4YbpldbBw4FB5G5PvaQnJ7IEBEXVEX9oRRlgSdlrLp/6Gm1ITVFOZ0
 +YUAGHjjcDXyTd1O470PD8OQlhZ1i0NNY6MGnYNUxZjwG51ggzCH5docBHTGg==
 Sello Digital del SAT:
 IIMNaXvQJvxChj+5QSm3l8IH/SrDRdeH4p1kqRkBehwWipPrSEsLNUlCYCApyxfkYjlyuQ/+wD0D/d11HAKA0zjbAMdvnsgJPHiG2EC+0KF7S0aBGWRGQ4PdGJnmxleaxT4Y2PVFZGzT
 /LQUe56XGNcSEkuTzMUl6CL5ug6XJe6saOESvTEOYgK15kY2GwZL5LEpFjvSmdv2/Ac+HQJ0xx5+oYzPhkOzRi/Nai4YsrnjRNEIOLXqdQcmDzQobjYLF2N46pCSINBSuW8zZcEe/nwZA
 Ug2o1rCCQCPiFNvj5AyETr8SoxhhtZCIUhW7LZGOKcm8bksUw4sXcM51WBpQ==

Cadena Original del Complemento de Certificación Digital del SAT:
 [[1.1]5d89f37d-ce08-4250-9573-94ade96ead6c2021-06-23T12:01:52[LSO1306189R5]BUrbQXNxeHK8lidqzKwnrkWmHam/VkLypTPHxMspoPkFUZR0JcyOxm0fw6TD/ixS4M+twee
 QWQTd1Q1wYJgSrwjrhwKmaLRI2IU6r8MjbTlweeEYA5dEMpAcZDrJZGGRXkRW34QjggDbzvuVOErWnRCFTVRLqmR8EITEMHrj8ucKs3V69H0+Nb+9EdCyHBSfkVQIO7/HA7A627ww0Hs7D1PhSvy
 f4YbpldbBw4FB5G5PvaQnJ7IEBEXVEX9oRRlgSdlrLp/6Gm1ITVFOZ0+YUAGHjjcDXyTd1O470PD8OQlhZ1i0NNY6MGnYNUxZjwG51ggzCH5docBHTGg==]00001000000408254801]]

Este documento es una representación impresa de un CFDI

**Verificación de comprobantes fiscales digitales por internet**

RFC del emisor	Nombre o razón social del emisor	RFC del receptor	Nombre o razón social del receptor
RACA980414K45	ANDREA RAMOS CONTRERAS	GES850101L4A	GOBIERNO DEL ESTADO DE SAN LUIS POTOSI
Folio fiscal	Fecha de expedición	Fecha certificación SAT	PAC que certificó
5D89F37D-CE08-4250-9573-94ADE96EAD6C	2021-06-23T12:00:40	2021-06-23T12:01:52	LSO1306189R5
Total del CFDI	Efecto del comprobante	Estado CFDI	Estatus de cancelación
\$174.00	Ingreso	Vigente	Cancelable sin aceptación

Imprimir

A



Factura	010233
Fecha	23-06-2021T14:08:21
Certificado Digital	CSD_ANDREA_RAMOS_CON
Folio Fiscal	9aa104f1-824a-497a-8182-66664bf2f8b7
Fecha Y Hora de Certificación	2021/06/23T02:09:32
No Serie Certificado del SAT	00001000000408254801

Datos Fiscales del Emisor

ANDREA RAMOS CONTRERAS
 RACA980414K45
 JARDIN HIDALGO 10 CENTRO
 SALINAS SAN LUIS POTOSI C.P. 78600

LUGAR DE EXPEDICION: C.P. 78600
 Telefonos: 496 963 3300
 Email: andylaska@hotmail.com

R-010433

Datos Fiscales del Receptor

GOBIERNO DEL ESTADO DE SAN LUIS POTOSI

GES850101L4A
 MADERO 100 Col. ZONA CENTRO
 SAN LUIS POTOSI S.L.P. C.P. 78000

Condiciones: 0
 Metodo de Pago: PUE Pago en una sola exhibición
 Forma de Pago: 01 Efectivo
 Uso CFDI: G03 Gastos en general

Efectos Fiscales al pago

Regimen Fiscal: 621 Incorporación Fiscal

Moneda: MXN Tipo de Cambio: 1.00

Tipo Relacion: 0 Tipo de Relacion(TODOS) Confirmacion:
 CFDI Relacionado:

Cantidad	U.M.	Concepto	Precio Unitario	Importe
1.00	No Aplica	CONSUMO Cve Sat 90101501 UM Sat E48	193.97	193.97

Doscientos veinticinco pesos 01/100 M.N.



IMP. BRUTO	193.97
SUBTOTAL	193.97
IVA 16 %	31.04
TOTAL	225.01

Sello Digital del CFDI:
 lqr4WkOxsp5omT5rc5x41r3riU+dKoxn4DVRDBJnAm7F/pfae1eVNLPl4a3cvL3BoIDi4nj8Yw7eQpax01w3lahNIYcqKAUoRHhMLKzlvA+zDbzW113jHQPLhIga45UaeJhTzoko
 bN4/2lwReIXStYpRKEysnP6WpBnZvS807CpaAJNmnxUjCJXkz9QBw8R9K3+SY5U7YPCmCGN8NorfOb2hP5CZLJ+q5X5NYEsjUCpeh7VTMEzRvTB5D4eolA6HeEqhydDBvVqTkb5hK
 4r1UeBUU500gVDTQRH8JL5Jvrml+CKmLBk8EQghPRU19DI648aMMk+8QT13Ow==

Sello Digital del SAT:
 bJGJ+FUPLSLOJE2OLJJSyYVzexZ+LmDPqNZ4qv+FrVSZLFRubOhb0qCf2n2ZQFI6dEuLzfyOll6YKBJeh5An7RZ3N4JN2CdWVq6cNNoNf7i221sNxmnuxQ6ZZUxmGRpHmBOGpBvrskQm
 lgC1T22uS6au6BmzfmeU4AOuI7/SoYvw2cplM/iI6XZ2DS9EmEXVL9dU67TITXg4bveFZcyfDlG4SzkM51Nb7PiuMjcPJeQaoWYQPOMwoc8zVkOqy5EJZDHlrq3l0Y+S1eJmP/af+yd
 zz8L34enJd1XRdE53gTFL8HBBGpGf69qGHXo7RwQIAOwpJLfdB2XIA63GX1BA==

Cadena Original del Complemento de Certificación Digital del SAT:
 ||1.1|9aa104f1-824a-497a-8182-66664bf2f8b7|2021-06-23T14:09:32|LSO1306189R5||qr4WkOxsp5omT5rc5x41r3riU+dKoxn4DVRDBJnAm7F/pfae1eVNLPl4a3cvL3BoIDi4nj8Y
 w7aQpax01w3lahNIYcqKAUoRHhMLKzlvA+zDbzW113jHQPLhIga45UaeJhTzokobN4/2lwReIXStYpRKEysnP6WpBnZvS807CpaAJNmnxUjCJXkz9QBw8R9K3+SY5U7YPCmCGN8NorfOb2hP5C
 ZLJ+q5X5NYEsjUCpeh7VTMEzRvTB5D4eolA6HeEqhydDBvVqTkb5hK4r1UeBUU500gVDTQRH8JL5Jvrml+CKmLBk8EQghPRU19DI648aMMk+8QT13Ow==|00001000000408254801||

Este documento es una representación impresa de un CFDI



Verificación de comprobantes fiscales digitales por internet

RFC del emisor	Nombre o razón social del emisor	RFC del receptor	Nombre o razón social del receptor
RACA980414K45	ANDREA RAMOS CONTRERAS	GES850101L4A	GOBIERNO DEL ESTADO DE SAN LUIS POTOSI
Folio fiscal	Fecha de expedición	Fecha certificación SAT	PAC que certificó
9AA104F1-824A-497A-8182-66664BF2F8B7	2021-06-23T14:08:21	2021-06-23T14:09:32	LSO1306189R5
Total del CFDI	Efecto del comprobante	Estado CFDI	Estatus de cancelación
\$225.01	Ingreso	Vigente	Cancelable sin aceptación

Imprimir

GOAE400125BV8

PERMISO CRE: C000105123

FOLIO: LI 444

EMISION/EXPEDICION: 2021-06-23T09:27:57

EXPEDIDO EN: 78116

612 - Personas Físicas con Actividades Empresariales y Profesionales

CLIENTE

GOBIERNO DEL ESTADO DE SAN LUIS POTOSI

RFC: GES850101L4A

Uso CFDi: G03 - Gastos en general

CANT	DESCRIPCIÓN	P.U.	IMPORTE
87.810074	15101505 (PL/3398/EXP/ES/2015	18.706852	\$ 1,642.65
LTR	-4415505) DIESEL		

Sub Total: \$ 1,642.65

002 - IVA \$ 257.56

Total: \$ 1,900.21

Ticket facturado: C: 4415505

UN MIL NOVECIENTOS PESOS 21/100 M.N.

NO. DE CERTIFICADO: 00001000000505851456

METODO DE PAGO: PUE - Pago en una sola exhibición

FORMA DE PAGO: 01 - Efectivo

MONEDA: MXN T.C.: 1.000000

UUID: 27d62eac-bdd7-4010-9760-eelf60ff9940

CERTIFICACION: 2021-06-23T09:33:00

CERT. SAT: 00001000000408254801

SELLO DIGITAL DEL SAT:

heeAnfe/CR32H5236/ICaFFpH343Xrno0AEj3f6aL+OQ211ML4Th eu927UJtyMqBkirzft586BS1qgR8r3332CJ+v+53M-hXyqztgMVQB r6AkFLBQ1f6QTrEhnnWZyI+vvkoS2A30qVn7j7uBxyzn9CGlnqOS8 kmuDmi1a3KNxWcsUFOWKSSPeWq2wp18fp31OP7+CW2+QyBAd410Dt R6YGS2fstNGFTM0vh0T2zHkQTXp7HP6GvVwSJMELjQkQqSeVvPJe1 QU7+mED11itW1MkjKHuFCU1gCi9DmKbAXdK+ubqJEhoZAlm/sy0qk CWkyJ+hemok0K1-5n4avRAQ==

SELLO DIGITAL DEL EMISOR:

1fK0mKWNgwI2RuLzKnFgsj3+r1xv5k8PAn6yZynjim7qS2M1bfuXD JnfiFt+CDn6Ih9Wo/SLKNI+k1Dk5fx/8pDjLnb4yZrsJjTusjkiJA Daf/2ko4GGXTn3B6VbxRznH5839KRJ1h9Sm+leahy+RYHo/Zz1h7+h9/580LxUnhKSGiaJffDXQjdih9y+MallARvE/HUOrFs/qKYhNf1p Xc03ieOIkeyusvi9b8ngICoTPUYATTQPIcCESEfGzBq7J/iAXHF0o j/1GGhg3EK+sYkt6JRWcYyxZVZquZkPcNYR/2L2UyGyx8R0Z84o+5 3Wwjdg4ffbGL+ww+arp9JX1A==

CADENA ORIGINAL:

||1.1|27d62eac-bdd7-4010-9760-eelf60ff9940|2021-06-23T09:33:00|LS01306189R5|1fK0mKWNgwI2RuLzKnFgsj3+r1xv5k8PAn6yZynjim7qS2M1bfuXDJnfiFt+CDn6Ih9Wo/SLKNI+k1Dk5fx/8pDjLnb4yZrsJjTusjkiJADaf/2ko4GGXTn3B6VbxRznH5839KRJ1h9Sm+leahy+RYHo/Zz1h7+h9/580LxUnhKSGiaJffDXQjdih9y+MallARvE/HUOrFs/qKYhNf1pXc03ieOIkeyusvi9b8ngICoTPUYATTQPIcCESEfGzBq7J/iAXHF0o/j/1GGhg3EK+sYkt6JRWcYyxZVZquZkPcNYR/2L2UyGyx8R0Z84o+53Wwjdg4ffbGL+ww+arp9JX1A==|00001000000408254801||



**Verificación de comprobantes fiscales digitales por internet**

RFC del emisor	Nombre o razón social del emisor	RFC del receptor	Nombre o razón social del receptor
GOAE400125BV8	EMELIA MARIA JUVENTINA GOMEZ AVILA	GES850101L4A	GOBIERNO DEL ESTADO DE SAN LUIS POTOSI
Folio fiscal	Fecha de expedición	Fecha certificación SAT	PAC que certificó
27D62EAC-BDD7-4010-9760-EE1F60FF9940	2021-06-23T09:27:57	2021-06-23T09:33:00	LSO1306189R5
Total del CFDI	Efecto del comprobante	Estado CFDI	Estatus de cancelación
\$1,900.21	Ingreso	Vigente	Cancelable sin aceptación

Imprimir

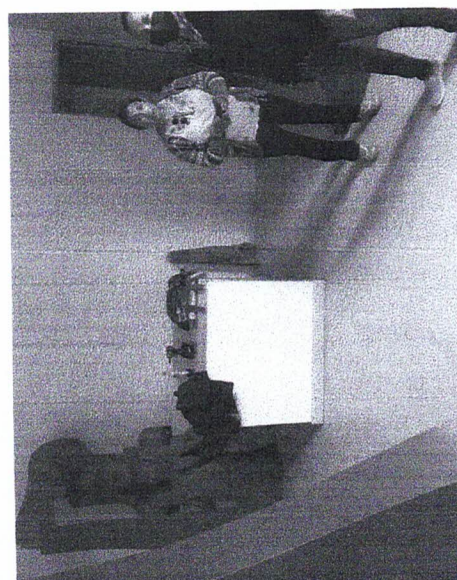
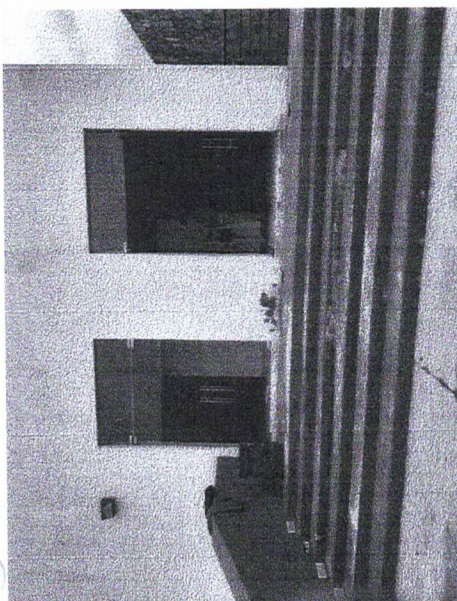
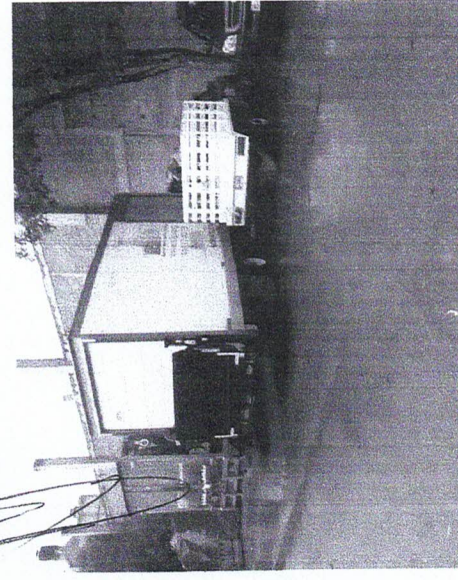
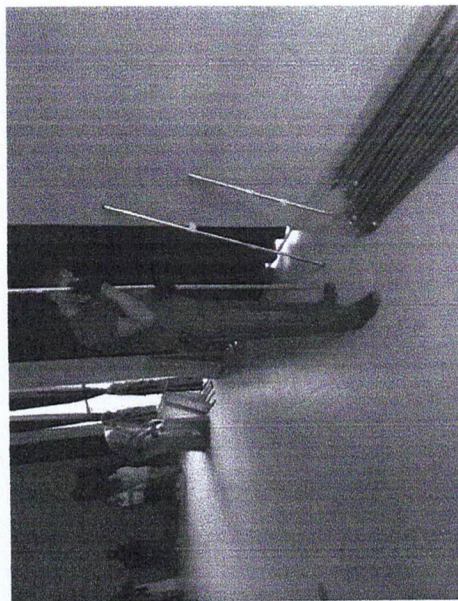
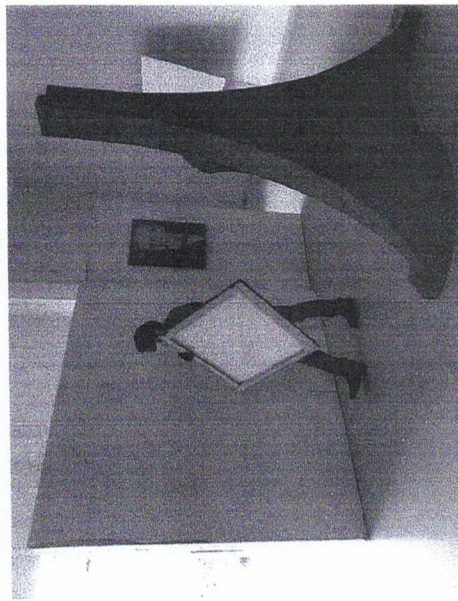



SECRETARÍA DE CULTURA

San Luis Potosí S.L.P. Junio 17, 2021
Asunto: solicitud de gastos a comprobar
DIRECCION GENERAL DE FOMENTO ARTÍSTICO

C.P. ALEJANDRO RODRÍGUEZ MUÑOZ
DIRECTOR ADMINISTRATIVO DE LA SECULT.
P R E S E N T E.

Por medio del presente solicito a la Dirección Administrativa recursos de gastos a comprobar para: combustible y alimentación a nombre de a nombre de Gilberto Viña Nieto por la cantidad de \$2,400.00 (DOS MIL CUATROCIENTOS PESOS 00/100M.N.) Para el día 23 de junio con la finalidad de recoger la Exposición Símbolos Patrios la cual estuvo expuesta en el Lobby del Centro Cultural de Salinas de Hidalgo y Trasladarla a el Teatro de la Paz S.L.P.

El cargo deberá hacerse al PROGRAMA DE GASTO CORRIENTE

ATENTAMENTE

MANUEL GAMEROS HIDALGO MONROY
DIRECTOR GENERAL DE FOMENTO ARTÍSTICO

Ccp. Archivo DGDC/EUTE



Fwd: Transferencias a Cuentas de Terceros Banorte / Ixe

Alejandro Rodriguez Muñoz <culturasanluisda@gmail.com>

Lun 21/06/2021 03:36 PM

Para: Edgar Trejo <exposiciones-municipios@hotmail.com>

----- Forwarded message -----

De: **Banorte en su Empresa** <banorteporinternet@banorte.com>

Date: lun, 21 jun 2021 a las 15:24

Subject: Transferencias a Cuentas de Terceros Banorte / Ixe

To: ESTADO DE SAN LUIS POTOSI - 15416 <culturasanluisda@gmail.com>Estimado(a): **ESTADO DE SAN LUIS POTOSI - 15416**

La siguiente operación ha sido registrada a través de Banorte en su Empresa.

Operación: Transferencias a Cuentas de Terceros Banorte / Ixe

Fecha de Operación: 21/Jun./2021

Hora de Operación: 15:24:35 horas

Cuenta Origen: GASTO CORRIENTE - *****7331

Nombre del Ordenante: ESTADO DE SAN LUIS POTOSI

RFC o CURP del Ordenante: GES850101L4A

ID Tercero: 761

Cuenta/ CLABE Beneficiario: gasto corriente - *****0038

Nombre del Beneficiario: Gilberto Viña Nieto

RFC del Beneficiario: VING6902157V5

E-mail del Beneficiario: culturasanluisda@gmail.com, sonnysa@gmail.com

Banco Destino: BANORTE

Importe a Transferir: \$2,400.00 MN

IVA: \$0.00 MN

Fecha de Aplicación: 21/Jun./2021

Número de Referencia: 0160621

Concepto del Pago: GC VIAJE SALINAS 23 JUN. RECOGER EXPOS SIMBOLOS
PA

Comisión: \$0.00 MN

IVA Comisión: \$0.00 MN

Clave de Rastreo: 6340

Confirmación: PROCESO COMPLETO

Capturó: ALEJANDRO RODRIGUEZ MUÑOZ

Fecha Captura: 21/Jun./2021 15:14:02 horas

Ejecutó: ALEJANDRO RODRIGUEZ MUÑOZ

Fecha Ejecución: 21/Jun./2021 15:24:35 horas

Modo Ingreso: Individual

Gracias por utilizar Banorte en su Empresa

Nota: La fecha y hora de este mensaje ("Enviado el") podrá variar respecto a la fecha/hora real de operación de su transacción ("Operado el"). Esto dependerá de la configuración de sus servicios de correo y/o computadora en cuanto a su zona horaria.

PÓLIZA DE INGRESOS

FECHA

25/06/2021

PÓLIZA NÚM.

9



064257331

GASTO CORRIENTE

CUENTA	SUB-CTA	NOMBRE DE LA CUENTA	PARCIAL	DEBE	HABER
112	0020001	CTA.NO. 064 25733-1	100.78	100.78	
115	0050005	VIÑA NIETO GILBERTO	100.78		100.78
			SUMAS IGUALES	100.78	100.78

Concepto:

GASTO CORRIENTE SOBANTE DE GASTOS A SALINAS EL 23/06/21 A RECOGER LA EXPOSICIÓN DE SIMBOLOS PATRIOS DEL CENTRO CULTURAL Y TRASLADARLA AL TEATRO DE LA PAZ

HECHO POR	REVISADO	AUTORIZADO		
SVLR 	SJSC 	ARM		



SECRETARÍA
DE CULTURA

GOBIERNO DEL ESTADO LIBRE Y SOBERANO
DE SAN LUIS POTOSÍ
PLIEGO DE COMISION

00000156

FOLIO No.

DEPENDENCIA: Secretaría de Cultura

CLAVE PRESUPUESTAL		
NACIONAL:	GASTO CORRIENTE	03 25 001 232 12 11 000 3751
EXTRANJERO:		

DESPACHO DEL SECRTEARIO

EMPLEADO DE COMISION	GILBERTO VIÑA NIETO
NUMERO DE EMPLEADO	100374
PUESTO Y CATEGORIA	ASISTENTE ADMINISTRATIVO
LUGAR DE COMISION	SALINAS, S.L.P.
FECHA DE COMISION	23 DE JUNIO DE 2021
MOTIVO Y JUSTIFICACION DE LA COMISION	RECOGER LA EXPOSICIÓN SÍMBOLOS PATRIOS DEL CENTRO CULTURAL DE SALINAS, SLP, Y TRASLADARLA AL TEATRO DE LA PAZ

TARIFAS AUTORIZADAS PARA VIÁTICOS

	CUOTA	DIAS	HOSPEDAJE	ALIMENTACION	ARREND. VEH.	TOTAL
	DIARIA					\$ -
DENTRO DEL ESTADO SIN PERNOCTAR	\$ 400.00	1		\$ 399.50		\$ 399.50
DENTRO DEL ESTADO PERNOCTANDO	\$ 800.00					\$ -
FUERA DEL ESTADO SIN PERNOCTAR	\$ 900.00					\$ -
FUERA DEL ESTADO PERNOCTANDO	\$ 1,600.00					\$ -
TOTAL DE VIÁTICOS						\$ 399.50

GASTOS DE TRASLADO EN COMISIONES OFICIALES

	CLAVE PRESUPUESTAL: 03 25 001 232 12 11 000 3752					
	Programa Gasto Corriente					
	AVION	AUTOBUS	VEHICULO	TAXI	OTROS	TOTAL
PEAJE						\$ -
PASAJE						\$ -
COMBUSTIBLES Y LUBRICANTES			\$ 1,900.21			\$ 1,900.21
LAVADO VEHICULO						\$ -
GASTOS DE TRASLADO EN COMISIONES OFICIALES						\$ 1,900.21
						GRAN TOTAL \$ 2,299.71

MEDIO DE TRANSPORTE PARA REALIZAR COMISION EN

1. VEHÍCULO OFICIAL No. PLACA: TC1096-R, CAMIÓN MARCA ISUZU 3. AUTOBÚS _____ 5. MARÍTIMO _____
2. VEHÍCULO PARTICULAR No. PLACA: _____ 4. AVIÓN _____ 6. FERROVIARIO _____

RECIBÍ LA CANTIDAD DE : \$ 2,299.71 (Dos mil doscientos noventa y nueve pesos 71/100 M. N.)
POR CONCEPTO DE 1 DÍA DE ALIMENTACIÓN Y GASTOS DE TRASLADO.

AUTORIZA

ALEJANDRO RODRÍGUEZ MUÑOZ
DIR. ADMINISTRATIVO

RECIBÍ

GILBERTO VIÑA NIETO
COMISIONADO

NOTA: LA PRESENTE COMPROBACIÓN SE REALIZARÁ CONFORME AL ACUERDO ADMINISTRATIVO QUE ESTABLECE LAS MEDIDAS DE AUSTRERIDAD Y DISCIPLINA DEL GASTO DE LA ADMINISTRACIÓN PÚBLICA ESTATAL Y AL PRESUPUESTO DE EGRESOS DEL ESTADO DE SAN LUIS POTOSÍ PARA EL EJERCICIO FISCAL 2021, ASÍ COMO LA NORMATIVIDAD SEGÚN CIRCULAR SF/CGF/ST/001/2010 DE LA COMISIÓN GASTO FINANCIAMIENTO.



SECRETARÍA
DE CULTURA

San Luis Potosí S.L.P. Junio 17, 2021
Asunto: solicitud de gastos a comprobar
DIRECCION GENERAL DE FOMENTO ARTÍSTICO

C.P. ALEJANDRO RODRÍGUEZ MUÑOZ
DIRECTOR ADMINISTRATIVO DE LA SECULT.
P R E S E N T E.

Por medio del presente solicito a la Dirección Administrativa recursos de gastos a comprobar para: combustible y alimentación a nombre de a nombre de Gilberto Viña Nieto ~~per~~ la cantidad de \$2,400.00 (DOS MIL CUATROCIENTOS PESOS 00/100M.N.) Para el día 23 de junio con la finalidad de recoger la Exposición Símbolos Patrios la cual estuvo expuesta en el Lobby del Centro Cultural de Salinas de Hidalgo y Trasladarla a el Teatro de la Paz S.L.P.

El cargo deberá hacerse al PROGRAMA DE GASTO CORRIENTE

ATENTAMENTE

MANUEL GAMEROS HIDALGO MONROY
DIRECTOR GENERAL DE FOMENTO ARTÍSTICO

Ccp. Archivo DGDC/EUTE



Jardín Guerrero No. 6, Zona Centro
San Luis Potosí, S.L.P. C.P. 78000
Tel. (444) 812 00 14, 812 55 02 y 814 17 06

*2021, " Año de la Solidaridad médica, administrativa y civil,
que colabora en la contingencia sanitaria COVID-19"*

Fwd: Transferencias a Cuentas de Terceros Banorte / Ixe

Alejandro Rodriguez Muñoz <culturasanluisda@gmail.com>

Lun 21/06/2021 03:36 PM

Para: Edgar Trejo <exposiciones-municipios@hotmail.com>

----- Forwarded message -----

De: **Banorte en su Empresa** <banorteporinternet@banorte.com>

Date: lun, 21 jun 2021 a las 15:24

Subject: Transferencias a Cuentas de Terceros Banorte / Ixe

To: ESTADO DE SAN LUIS POTOSI - 15416 <culturasanluisda@gmail.com>Estimado(a): **ESTADO DE SAN LUIS POTOSI - 15416**

La siguiente operación ha sido registrada a través de Banorte en su Empresa.

Operación: Transferencias a Cuentas de Terceros Banorte / Ixe

Fecha de Operación: 21/Jun./2021

Hora de Operación: 15:24:35 horas

Cuenta Origen: GASTO CORRIENTE - *****7331

Nombre del Ordenante: ESTADO DE SAN LUIS POTOSI

RFC o CURP del Ordenante: GES850101L4A

ID Tercero: 761

Cuenta/ CLABE Beneficiario: gasto corriente - *****0038

Nombre del Beneficiario: Gilberto Viña Nieto

RFC del Beneficiario: VING6902157V5

E-mail del Beneficiario: culturasanluisda@gmail.com, sonnysa@gmail.com

Banco Destino: BANORTE

Importe a Transferir: \$2,400.00 MN

IVA: \$0.00 MN

Fecha de Aplicación: 21/Jun./2021

Número de Referencia: 0160621

Concepto del Pago: GC VIAJE SALINAS 23 JUN. RECOGER EXPOS SIMBOLOS
PA

Comisión: \$0.00 MN

IVA Comisión: \$0.00 MN

Clave de Rastreo: 6340

Confirmación: PROCESO COMPLETO

Capturó: ALEJANDRO RODRIGUEZ MUÑOZ

Fecha Captura: 21/Jun./2021 15:14:02 horas

Ejecutó: ALEJANDRO RODRIGUEZ MUÑOZ

Fecha Ejecución: 21/Jun./2021 15:24:35 horas

Modo Ingreso: Individual

Gracias por utilizar Banorte en su Empresa

Nota: La fecha y hora de este mensaje ("Enviado el") podrá variar respecto a la fecha/hora real de operación de su transacción ("Operado el"). Esto dependerá de la configuración de sus servicios de correo y/o computadora en cuanto a su zona horaria.