

POLIZA DE DIARIO

FECHA	19/06/2021	PÓLIZA NÚM.	13
-------	------------	-------------	----

064257331

GASTO CORRIEN

CUENTA	SUB-CTA	NOMBRE DE LA CUENTA	PARCIAL	DEBE	HABER
112	0020001	CTA.NO. 064 25733-1	9,500.00	0.00	9,500.00
115	0050005	VIÑA NIETO GILBERTO	9,500.00	9,500.00	0.00
			SUMAS IGUALES	9,500.00	9,500.00

Concepto :

FONDO REVOLVENTE 2021 PAGO DE VIATICOS A CD. VALLES Y REAL DE CATORCE, S.L.P. EL 21 Y 22/06/21, PARA ENTREGA DE 40 OBRAS DE ARTE CORRESPONDIENTES AL PROGRAMA PAGO EN ESPECIE QUE LLEVA A CABO LA SHCP.

HECHO POR	REVISADO	AUTORIZADO		
RDG	SJSC	ARM		

Dirección:
 Reg. Fed.: GES850101L4A

Reg. Cámara:

Cta. Estatal:

Código postal:

Cuenta	Nombre	Referencia	Parcial	Cargos	Abonos
Póliza de Diario número 47 correspondiente al 25/Jun/2021					
COMPROBACION DE LA T.E. 13.06.21 DEL 19/06/21 VIATICOS CD VALLES Y CATORCE DIAS 21 Y 22 GILBERTO VIÑ					
5-1-13-00-0000	3000 SERVICIOS GENERALES			8,237.17	
	COMPROBACION DE LA T...				
5-1-13-18-3751	VIATICOS EN EL PAIS	PD-47	1,141.50		
	COMPROBACION DE LA T...				
5-1-13-18-3752	GASTOS DE TRASLADOS	PD-47	7,095.67		
	COMPROBACION DE LA T...				
1-1-50-00-0000	DEUDORES DIVERSOS				8,237.17
	COMPROBACION DE LA T...				
1-1-50-05-0005	VIÑA NIETO GILBERTO	PD-47	8,237.17		
	COMPROBACION DE LA T...				
			Total CFD/CFDI:		
			Total Comp Ext:		
				Total CFD/CFDI:	0

COMPROBACION DE LA T.E. 13.06.21 DEL 19/06/21 VIATICOS CD VALLES Y CATORC.. 8,237.17 8,237.17

Elaboró

Revisó

Autorizó

Origen
 CONTPAQ i

Póliza

Diario # 47
 25/Jun/2021



SECRETARÍA DE CULTURA

GOBIERNO DEL ESTADO LIBRE Y SOBERANO DE SAN LUIS POTOSÍ
PLIEGO DE COMISION: 0000053

FOLIO No.

DEPENDENCIA: _____ Secretaría de Cultura _____

CLAVE PRESUPUESTAL	
NACIONAL:	GASTO CORRIENTE 03 25 001 232 12 11 000 3751
EXTRANJERO:	

DESPACHO DEL SECRTEARIO

EMPLEADO DE COMISION	GILBERTO VIÑA NIETO
NUMERO DE EMPLEADO	100374
PUESTO Y CATEGORIA	ASISTENTE ADMINISTRATIVO
LUGAR DE COMISION	CIUDAD VALLES Y CATORCE, S.L.P.
FECHA DE COMISION	21 Y 22 DE JUNIO DE 2021
MOTIVO Y JUSTIFICACION DE LA COMISION	ENTREGAR 40 OBRAS DE ARTE CORRESPONDIENTES AL PROGRAMA PAGO EN ESPECIE EN MUSEO TAMUANTZÁN EN CIUDAD VALLES Y EN EL CENTRO CULTURAL DE REAL DE CATORCE

TARIFAS AUTORIZADAS PARA VIÁTICOS

	CUOTA	DIAS	HOSPEDAJE	ALIMENTACION	ARREND. VEH.	TOTAL
	DIARIA					\$ -
DENTRO DEL ESTADO SIN PERNOCTAR	\$ 400.00	1		\$ 399.50		\$ 399.50
DENTRO DEL ESTADO PERNOCTANDO	\$ 800.00	1	\$ 400.00	\$ 342.00		\$ 742.00
FUERA DEL ESTADO SIN PERNOCTAR	\$ 900.00					\$ -
FUERA DEL ESTADO PERNOCTANDO	\$ 1,600.00					\$ -
TOTAL DE VIÁTICOS						\$ 1,141.50

GASTOS DE TRASLADO EN COMISIONES OFICIALES

		CLAVE PRESUPUESTAL: 03 25 001 232 12 11 000 3752				
		Programa Gasto Corriente				
	AVION	AUTOBUS	VEHICULO	TAXI	OTROS	TOTAL
PEAJE			\$ 1,198.00			\$ 1,198.00
PASAJE						\$ -
COMBUSTIBLES Y LUBRICANTES			\$ 5,897.67			\$ 5,897.67
LAVADO VEHICULO						\$ -
GASTOS DE TRASLADO EN COMISIONES OFICIALES						\$ 7,095.67
GRAN TOTAL						\$ 8,237.17

MEDIO DE TRANSPORTE PARA REALIZAR COMISION EN:

1. VEHÍCULO OFICIAL No. PLACA: TC1096-R, CAMIÓN MARCA ISUZU 3. AUTOBÚS _____ 5. MARÍTIMO _____
 2. VEHÍCULO PARTICULAR No. PLACA: _____ 4. AVIÓN _____ 6. FERROVIARIO _____

RECIBÍ LA CANTIDAD DE : \$ 8,237.17 (Ocho mil doscientos treinta y siete pesos 17/100 M. N.)
 POR CONCEPTO DE _____ 2 _____ DÍA DE ALIMENTACIÓN Y GASTOS DE TRASLADO.

AUTORIZA

ALEJANDRO RODRÍGUEZ MUÑOZ
DIR. ADMINISTRATIVO

RECIBÍ

GILBERTO VIÑA NIETO
COMISIONADO

NOTA: LA PRESENTE COMPROBACIÓN SE REALIZARÁ CONFORME AL ACUERDO ADMINISTRATIVO QUE ESTABLECE LAS MEDIDAS DE AUSTRERIDAD Y DISCIPLINA DEL GASTO DE LA ADMINISTRACIÓN PÚBLICA ESTATAL Y AL PRESUPUESTO DE EGRESOS DEL ESTADO DE SAN LUIS POTOSÍ PARA EL EJERCICIO FISCAL 2021, ASÍ COMO LA NORMATIVIDAD SEGÚN CIRCULAR SF/CGF/ST/001/2010 DE LA COMISIÓN GASTO FINANCIAMIENTO.



SECRETARÍA
DE CULTURA

San Luis Potosí; S.L.P a 17 de junio de 2021
OFICIO NO. SC.DGFA/033/21

GILBERTO VIÑA NIETO
P R E S E N T E.-

Por este conducto me permito informar a Usted, que se le comisiona los días 21 y 22 de junio del presente a los municipios de Ciudad Valles y municipio de Catorce (Real de Catorce) con la finalidad entregar 40 Obras de arte correspondientes al Programa Pago en Especie que lleva a cabo la Secretaría de Hacienda y Crédito Público en el sorteo 2019, de las cuales se asignaron de la siguiente manera:

- 20 obras de arte que se entregarán en el municipio de Ciudad valles (Museo de las Culturas de la Huasteca Potosina Tamuantzán con domicilio en libramiento sur s/n, para su exhibición y resguardo.
- 20 Obras de arte que se entregarán en el Centro Cultural de Real de Catorce con domicilio en Calle Juárez No. 1 Centro, Real de Catorce, para su exhibición y resguardo.

ATENTAMENTE



MANUEL GAMEROS HIDALGO MONROY
DIRECTOR GENERAL DE FOMENTO ARTISTICO

Ccp. C.P. Alejandro Rodríguez Muñoz
Ccp. Archivo DGFA/eute



SECRETARÍA
DE CULTURA

San Luis Potosí S.L.P. Junio 18, 2021

OFICIO NO. SC.DGFA/034/21

Asunto: solicitud de gastos a comprobar
DIRECCION GENERAL DE FOMENTO ARTÍSTICO

C.P. ALEJANDRO RODRÍGUEZ MUÑOZ
DIRECTOR ADMINISTRATIVO DE LA SECULT.
P R E S E N T E.

Por medio del presente solicito a la Dirección Administrativa recursos de gastos a comprobar para: combustible, peajes, alimentación y hospedaje a nombre de a nombre de Gilberto Viña Nieto para los días 21 y 22 de junio con la finalidad de entregar 40 Obras de arte correspondientes al Programa Pago en Especie que lleva a cabo la Secretaría de Hacienda y Crédito Público en el sorteo 2019, de las cuales se asignaron de la siguiente manera:

- 20 obras de arte que se entregarán en el municipio de Ciudad valles (Museo de las Culturas de la Huasteca Potosina Tamuantzán con domicilio en libramiento sur s/n, para su exhibición y resguardo.
- 20 Obras de arte que se entregarán en el Centro Cultural de Real de Catorce con domicilio en Calle Juárez No. 1 Centro, Real de Catorce, para su exhibición y resguardo.

El cargo deberá hacerse al PROGRAMA DE GASTO CORRIENTE

ATENTAMENTE



MANUEL GAMEROS HIDALGO MONROY
DIRECTOR GENERAL DE FOMENTO ARTÍSTICO

Ccp. Archivo DGDC/EUTE

Jardín Guerrero No. 6, Zona Centro
San Luis Potosí, S.L.P. C.P. 78000
Tel. (441) 812 00 14. 812 55 60 v 814 17 06

*2021, "Año de la Solidaridad médica, administrativa y civil,
que colabora en la contingencia sanitaria COVID-19"*



GERARDO MORENO MORALES

R.F.C MOMG670120210 C.U.R.P.
VICENTE GUERRERO No. 5 Col. GREGORIO OSUNA
CP 79090, CIUDAD VALLES, San Luis Potosí

FACTURA

FOLIO 5293

DIA	MES	AÑO
22	06	2021

Cel: 4813757446 Correo: hotelmorano@hotmail.com Sitio web: www.hotelmoreno.com.mx

Folio Fiscal 1340F7C6-CBB6-48F4-B66C-F44F6F1E7AE0
Fecha y Hora de Emisión 2021-06-22T07:18:45
Número de Serie del CSD 00001000000503089271
Lugar de Expedición 79090

DATOS DEL CLIENTE

Nombre GOBIERNO DEL ESTADO DE SAN LUIS POTOSI
RFC GES850101L4A
Uso CFDI G03/Gastos en general
Dirección MADERO No. 100 Col. ZONA CENTRO CP. 78000, , SAN LUIS POTOSI

CANT	UNIDAD	DESCRIPCIÓN	P. UNITARIO	IMPORTE	DESCUENTO
1.00	NA	(CLIENTE1) HOSPEDAJE	336.14	336.14	
90111503/Hospedajes de cama y desayuno .48/Unidad de servicio			Tipo Traslado Impuesto 002/IVA	Base 336.14 Factor Tasa 0.160000	TasaCuota 0.160000 Importe 53.78

CANTIDAD CON LETRA (MXN). Tipo de comprobante: ingreso

CUATROCIENTOS PESOS 00/100 M.N.

SUBTOTAL	336.14
IVA (16%)	53.78
ISH 3	10.08
TOTAL	400.00

Método: PUE/Pago en una sola exhibición

Forma: 01/Efectivo



Fecha y Hora de Certificación	2021-06-22T07:30:39
Número de Serie del Certificado del SAT	00001000000503727538
Sello Digital del CFDI	CZ3oJbmMT7sDKSaex0DvLte65wkUbjUtLOxfanQ+2i3bb499smaplYHb6p+m/n4cuTmEkLseQ9LWQ9flldwEJHs6i521oWmSHHa/poHwQX5HDsk1B6gEZUI9q9Xx47aEIO5KU5A1sekOAqTWN746Njxu9vpJ1WemYfUf0GjRkuSf7N4SNu5Qlchn/+QumBRLT2kM/K56TOK+kO9wEHnZ89eAzvbBU6/xXTM6gFjgo0JLB/0UuZj+LL9bYlabeJ5jHhJC Tx8iPYO2ldSXan8izkWBer2+BEW2hWTutGBQZreFhP8P+JkOniDyd75sW19WdP5CHmA83Alxik70VgWkg==
Sello Digital del SAT	u0XRBiYQHwzT45VzfZ4MFZRdYCiPPF+AkVC4RALDivkFyfwNPMBbGTvqLlshuWGAwePkKTKjYs1bmHqQT/d4p0l/GUz7LH4K3S1r+DPbE27xey3LSVL2mBpf2UuQXAXrf5y/gxmoqLjD3KGj3A086oHkK+dDMgqDov87mIFsXu+rn2+GLHNu6pxn+TcOps9gYWzTSrotTAR01slifKyfE7Zky9s+86axr2ydJu9cP1aEY/V8Xeyui1U1PCN8lvCZdBH/Gc gAP9oVLP1ZCvRmtKuJzlcUW/zfdFLE44R11/RmkXb7BxNC7skl+1c5tdK+ZMktl2PjJ2gCwLvF2SgDQ==
Cadena Original del TFD	1.1 1340F7C6-CBB6-48F4-B66C-F44F6F1E7AE0 2021-06-22T07:30:39 SAD110722MQA CZ3oJbmMT7sDKSaex0DvLte65wkUbjUtLOxfanQ+2i3bb499smaplYHb6p+m/n4cuTmEkLseQ9LWQ9flldwEJHs6i521oWmSHHa/poHwQX5HDsk1B6gEZUI9q9Xx47aEIO5KU5A1sekOAqTWN746Njxu9vpJ1WemYfUf0GjRkuSf7N4SNu5Qlchn/+QumBRLT2kM/K56TOK+kO9wEHnZ89eAzvbBU6/xXTM6gFjgo0JLB/0UuZj+LL9bYlabeJ5jHhJC Tx8iPYO2ldSXan8izkWBer2+BEW2hWTutGBQZreFhP8P+JkOniDyd75sW19WdP5CHmA83Alxik70VgWkg== 00001000000503727538

Condiciones:

612/Personas Físicas con Actividades Empresariales y Profesionales

Este documento es una representación impresa de un CFDI



Verificación de comprobantes fiscales digitales por internet

RFC del emisor	Nombre o razón social del emisor	RFC del receptor	Nombre o razón social del receptor
MOMG670120210	GERARDO MORENO MORALES	GES850101L4A	GOBIERNO DEL ESTADO DE SAN LUIS POTOSI
Folio fiscal	Fecha de expedición	Fecha certificación SAT	PAC que certificó
1340F7C6-CBB6-48F4-B66C-F44F6F1E7AE0	2021-06-22T07:18:45	2021-06-22T07:30:39	SAD110722MQA
Total del CFDI	Efecto del comprobante	Estado CFDI	Estatus de cancelación
\$400.00	Ingreso	Vigente	Cancelable sin aceptación

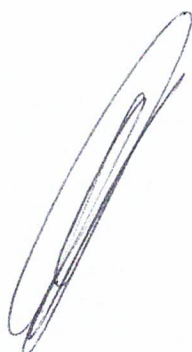

Imprimir

* Hospedaje del día 21 junio 2021

ANA LAURA PALACIOS CHÁVEZ

RFC: PACA800531BYA

Factura

Domicilio y Expedido en:

FRANCISCO L MADERO N° Ext.111 Col.ZONA CENTRO CP.78700,MATEHUALA,SAN LUIS POTOSI,México

Lugar de expedición: 70700

Régimen fiscal: 612 - Personas Físicas con Actividades Empresariales y Profesionales

Datos del receptor

Cliente: GOBIERNO DEL ESTADO DE SAN LUIS POTOSI

RFC: GES850101L4A

Domicilio: MADERO N° Ext.100 Col.CENTRO CP.78000,SAN LUIS POTOSI,SAN LUIS POTOSI,MEXICO



Método de pago:PUE - Pago en una sola exhibición

Uso CFDI: G03 - Gastos en general

Comprobante Fiscal Digital por Internet

Folio fiscal: 02A65F20-9EC8-4435-8100-60BBB79A4C35

Número de comprobante: 35409

Forma de pago: 01 - Efectivo

Fecha comprobante: 2021-06-21T11:04:05

Fecha de certificación del CFDI: 2021-06-21T11:04:05

Cantidad	Unidad	Descripción	Precio unitario	Im porte
1	SERVICIO	CONSUMO	79.31	79.31
Subtotal				79.31
Descuento				0.00
NA (16) %				12.69
Total				92.00

NOVENTA Y DOS PESOS 00/100 M.N.

"Este documento es una representación impresa de un CFDI"

Número de serie del certificado de sello digital:

00001000000413829449

Número de serie del certificado de sello digital del SAT:

00001000000501960426

Cadena original del complemento de certificación digital del SAT:

[[1.1|02A65F20-9EC8-4435-8100-60BBB79A4C35|2021-06-21T11:04:05|TSP080724QW6|IS5K5ekcaGm6ewlc/NcYZK1YFOGyn+Elh2I2wdAiUbYuqMDPT1UXa1y+h4lc00EYzzf6NWW1ImCu+ONBBZIHreczefHq8uSH6070MI5HoMDAeKk79ILZx0VEKQ6f+z+SKWYc8cBvcENwp9c+F8pBVgKs5Sp+uNP T+A14pF/olxA6LjwBllaUJcgspybAmYienMcdvmlk18LTd3c2jZLywM9icbbilc3hO2sdcp5DjUhsCwPCsV6XFEpmx3F#4/OggMtN1/oOPadutrY7tbG4 V.LgGS0yTYIAWdQQgPxGcrzQ1JqOsLy+ibDVEHQ1s7Q9v1TzB3Ctbtw==|00001000000501960426|

Sello Digital del Emisor:

IS5K5ekcaGm6ewlc/NcYZK1YFOGyn+Elh2I2wdAiUbYuqMDPT1UXa1y+h4lc00EYzzf6NWW1ImCu+ONBBZIHreczefHq8uSH6070MI5HoMDAeKk79ILZx0VEKQ6f+z+SKWYc8cBvcENwp9c+F8pBVgKs5Sp+uNP T+A14pF/olxA6LjwBllaUJcgspybAmYienMcdvmlk18LTd3c2jZLywM9icbbilc3hO2sdcp5DjUhsCwPCsV6XFEpmx3F#4/OggMtN1/oOPadutrY7tbG4V.LgGS0yTYIAWdQQgPxGcrzQ1JqOsLy+ibDVEHQ1s7Q9v1TzB3Ctbtw==

Sello digital del SAT:

CIQzB6cPK6UES6rwnU4VqRmiWaYq4X8ILOPp42RagZY04PhAOeG2UWYTU4zMcZvJ73c0bFA4cEzNZy32mqwNyrjhed8620qEP/BU3SbQxpEVEH9xJ2WArT1YqIVQ26f FM5EQwBQbcDqIZcArValmWR6wFzPKzyZJTCAD8y5K6yF+ZvN8V7hOmW8GisUPrc3Uxg/O9Xclljwcz4x7F1+3FdpMnp3g eLE7Yfm7TPFXa/D8FqMj3sPMvzJn+wPeFMVr4 72iSQrisE205zCz206FvYdPYYBhriE0eSGASi4w8Hue6Ly6CQj4W5ZwzwhMn6pZq1hRmz2QRzQUcXPQog==



**Verificación de comprobantes fiscales digitales por internet**

RFC del emisor	Nombre o razón social del emisor	RFC del receptor	Nombre o razón social del receptor
PACA800531BYA	ANA LAURA PALACIOS CHÁVEZ	GES850101L4A	GOBIERNO DEL ESTADO DE SAN LUIS POTOSI
Folio fiscal	Fecha de expedición	Fecha certificación SAT	PAC que certificó
02A65F20-9EC8-4435-8100-60BBB79A4C35	2021-06-21T11:04:05	2021-06-21T11:04:05	TSP080724QW6
Total del CFDI	Efecto del comprobante	Estado CFDI	Estatus de cancelación
\$92.00	Ingreso	Vigente	Cancelable sin aceptación

Imprimir

ANA LAURA PALACIOS CHÁVEZ

RFC: PACA800531BYA

Factura

Domicilio y Expedido en:

FRANCISCO L. MADERO N° Ext.111 Col.ZONA CENTRO CP.78700,MA TEHUALA, SAN LUIS POTOSI,México

Lugar de expedición: 70700

Régimen fiscal: 612 - Personas Físicas con Actividades Empresariales y Profesionales

Datos del receptor

Cliente: GOBIERNO DEL ESTADO DE SAN LUIS POTOSI

RFC: GES850101L4A

Domicilio: MADERO N° Ext.100 Col.CENTRO CP.78000,SAN LUIS POTOSI,SAN LUIS POTOSI,MEXICO



Método de pago:PUE - Pago en una sola exhibición

Uso CFDI: G03 - Gastos en general

Comprobante Fiscal Digital por Internet

Folio fiscal: 8CFD7E5C-7757-447B-A058-386155F46262

Número de comprobante: 35410

Forma de pago: 01 - Efectivo

Fecha comprobante: 2021-06-21T11:09:17

Fecha de certificación del CFDI: 2021-06-21T11:13:49

Cantidad	Unidad	Descripción	Precio unitario	Importe
1	SERVICIO	CONSUMO	215.52	215.52

Subtotal	215.52
Descuento	0.00
MA (16) %	34.48

Total 250.00

DOSCIENTOS CINCUENTA PESOS 00/100 M.N.

"Este documento es una representación impresa de un CFDI"

Número de serie del certificado de sello digital:

00001000000413829449

Número de serie del certificado de sello digital del SAT:

00001000000501960426

Cadena original del complemento de certificación digital del SAT:

|| 1.1|8CFD7E5C-7757-447B-A058-386155F46262|2021-06-21T11:13:49|TSP080724QW6jwA13hRv4g5+6P/qOZOiIKPIPFBrPTQk+K1VE6jtsJXj0ymdR33exQZSrQ TGzUggAWwsjM+Lu5ivRDGeekSkwZLXs7TV9CWz77vVs037*Me9o+qWdwXwKNimSnHl/fJcmzUqBYj1i50S1ogm/1xyQoW//+T/FQb7DWgc9Jmu+tozf5inpdwTxEaLVJJCQI3F1+fWetyZBAQymEKJyBUhnkTiNIZY/8BSpmRnAWNwZsllk6ii8+5Tz4gJYeYz4Jz6KAYAn0FOGKIqj+Q5419bcfll4F2J9YTwalte3m2uul08BS9TxaYb6MjQhrrqURU4LkZgPQY7DeA=|=|00001000000501960426||

Sello Digital del Emisor:

jwA13hRv4g5+6P/qOZOiIKPIPFBrPTQk+K1VE6jtsJXj0ymdR33exQZSrQ TGzUggAWwsjM+Lu5ivRDGeekSkwZLXs7TV9CWz77vVs037*Me9o+qWdwXwKNimSnHl/fJcmzUqBYj1i50S1ogm/1xyQoW//+T/FQb7DWgc9Jmu+tozf5inpdwTxEaLVJJCQI3F1+fWetyZBAQymEKJyBUhnkTiNIZY/8BSpmRnAWNwZsllk6ii8+5Tz4gJYeYz4Jz6KAYAn0FOGKIqj+Q5419bcfll4F2J9YTwalte3m2uul08BS9TxaYb6MjQhrrqURU4LkZgPQY7DeA=

Sello digital del SAT:

QCzlgg01fFCGxuCZxp8M2bVSFNT1fFFj5ScI9Zn5emrZj5ApxGBvmHzcBaIC+pUctwKa/ohK4HEsbX3r1PXISCR+5cGBH1gmQe9PIpZn1hFbWPK5zhTG31s80DvAda huUjJkVWpUw9nVpSKO7YCzHbK7wr8uWw9WegrXLg5ChkTgh25AvmrFEci/1Ep7wOf6atVDm5wdjXewfT2jZvGw6j5HaZP+330+cnX5PIHysKH94XNZYRnZ2BaJqVMn Wo+BV91h0rTsN1wu5K9w5xL6JTPH7R6LPJJVOCp6zqx/eVeupeH561WlCgZGZi30ZRTZpYDUTSzlMrJQ=





Verificación de comprobantes fiscales digitales por internet

RFC del emisor	Nombre o razón social del emisor	RFC del receptor	Nombre o razón social del receptor
PACA800531BYA	ANA LAURA PALACIOS CHÁVEZ	GES850101L4A	GOBIERNO DEL ESTADO DE SAN LUIS POTOSI
Folio fiscal	Fecha de expedición	Fecha certificación SAT	PAC que certificó
8CFD7E5C-7757-447B-A058-386155F46262	2021-06-21T11:09:17	2021-06-21T11:13:49	TSP080724QW6
Total del CFDI	Efecto del comprobante	Estado CFDI	Estatus de cancelación
\$250.00	Ingreso	Vigente	Cancelable sin aceptación

Imprimir



SERIE: R
 FOLIO: 29479
 FECHA: 22/6/2021 13:16:12

Documento Válido

Hernandez y Chavez S.A. de C.V.

RFC: HCA891101UV8
 Tipo de Comprobante: 1 - Ingreso
 Régimen Fiscal: 601 - General de Ley Personas Morales
 Roberto Pérez No. 130 Fracc. Comercial Central,
 Cd. Valles 79099
 Cd. Valles S.L.P. Mexico
 Lada sin costo:
 01-800-714-00-94 y 01-800-714-00-95
 Lada Internacional:
 186-63-84-65-11

Cliente: GOBIERNO DEL ESTADO DE SAN LUIS POTOSI
R.F.C.: GES850101L4A
Uso CFDI: G03 - Gastos en general
Domicilio: MADERO No. 100
Ciudad: SAN LUIS POTOSI
Colonia: ZONA CENTRO
Estado: San Luis Potosí
C.P.: 78000
País: México

Lugar de Expedición: 79099

Cantidad	Unidad	Clave Unidad SAT	Clave Producto/Servicio	Concepto / Descripción	Valor Unitario	Importe
1.00	SERVICIO	E48 - Unidad de servicio	90101501 - Restaurantes	CONSUMO	175.00	175.00

Observaciones:

Importe con letra
DOSCIENTOS TRES PESOS 00/100 M.N.
Forma de pago
01 - Efectivo
Método de pago
PUE - Pago en una sola exhibición
Núm. Cuenta de Pago
Moneda:
MXN - Peso Mexicano

SUBTOTAL	175.00
I.V.A.	28.00
TOTAL	203.00

CFDI Relacionado: _____
Tipo Relación: -
 CFDI Relacionado: FIRMA DE CONFORMIDAD

Este documento es una representación impresa de un CFDI

Emitido por:
CONTPAQ
 Software empresarial líder y completo



Serie del Certificado del emisor:	00001000000407706203
Folio fiscal:	C97190D2-305A-419E-8264-F72291326F7D
No de Serie del Certificado del SAT:	00001000000505142236
Fecha y hora de certificación:	Junio 22 2021 - 13:16:14

YEew0vfK5NeLqhfKTKK3eyLkZ19BMuQrNpbeJChD77/hA3QD8xcS6AwjfgTDE5vadWEFR0naafPFSIcXNQj4z
 cYm1cF4A/gj9khqL0xLs5DN7RV1wGxi2C2oRnAEXb+5kawOy1SycNj2GZ7p2JxqgHPyposd7MEHIFj7wnFERrL
 5+ymRqNP-rq21Im8a+CFGgrM6Oyp8VTxBfCeg1kq12reS4AwAlPxe3Gy3D4q1NsCbeKcersdq2SuPTPzy4C4wr
 33C11Xn/tHRGn73+vo1Ld1CGFp72eCBKdbrHz9LzhpUR+SEPos97V2fX5zm0USngCySe1Bv-VAF15sR7hrQ==

OL0LFCb1IMZ/CRS860pXhspwSxjrnM+zK4c2Qqz1qA3/fheoSTn7W1kUQEfy43qr4f6N/3Cqj9Bcl16

dFxFwWJZffR011VM7sLg1Lz+ckkLx4YdQsgKXhe0oi6fHWTK2p8tax0hf2er.ZxfD7MIY/R/9Ke-pwttdD
9bSB04NMmmE2f1GcM85JQ==

||1.1|C97190E2-305A-419F-8264-F72291326F7D|2021-06-22T13:18:14|MAS0810247C0|YBew
0vfk5Ne1.8ghPKTKw3eyLkz198MuQrNpoeJOh077//hA3Q08xcS6AwjfgYDEBvacW8FR0naa(PFS1cXNQJ
4ztYm1cF4A/gj9kngLOxLs5DN7RV1wGx12C2cRnABKb+5kawOy1SyeXJZGZ7p2JxqaHPypod7MHNFJ
7wnFERr1.5-xmHqNP+rq21Im8a|CPGgnM8Cyp8VtXRF CegTkg12rcS1AwA1Pxe3Gy3D4qJNsObekosrso
q2SuFTPzy-04wr33C1IXn/LIHRGm73+yOJLo1QGFe72sCRKobzHw9Lzhh0W+SELos97V2fX5zm0USrgC
ySs1Bv+VAf15sR7anQ==|00001000000505142236||

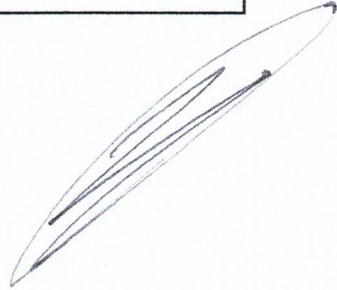

[Small handwritten mark]

**Verificación de comprobantes fiscales digitales por internet**

RFC del emisor	Nombre o razón social del emisor	RFC del receptor	Nombre o razón social del receptor
HCA891101UV8	Hernandez y Chavez S.A. de C.V.	GES850101L4A	GOBIERNO DEL ESTADO DE SAN LUIS POTOSI
Folio fiscal	Fecha de expedición	Fecha certificación SAT	PAC que certificó
C97190D2-305A-419E-8264-F72291326F7D	2021-06-22T13:16:12	2021-06-22T13:16:14	MAS0810247C0
Total del CFDI	Efecto del comprobante	Estado CFDI	Estatus de cancelación
\$203.00	Ingreso	Vigente	Cancelable sin aceptación

Imprimir



10



Emisor:
SERVICIO EL LEONCITO, SA DE CV
SLE0008119V5
 KM 53+900 LADO PONIENTE CARRETERA FEDERAL 57
 SLP-MATEHUALA SN SC, CP: 78960, VILLA HIDALGO,
 SAN LUIS POTOSI, México
Lugar de Expedición: 78960 SAN LUIS POTOSI
Régimen Fiscal: 601 - General de Ley Personas
 Morales
Tel: 4868551000
Efecto del comprobante: I - Ingreso

Receptor:
GOBIERNO DEL ESTADO DE SAN
LUIS POTOSI
GES85010TL4A
 MADERO 100 ZONA CENTRO, CP: 28000,
 SAN LUIS POTOSI, SAN LUIS POTOSI,
 MEXICO.
Uso del CFDI: G03 - Gastos en general

Folio Fiscal:
 5867558a-9162-4ae9-a7fd-f521fb414df3

Fecha / Hora de Emisión:
 22/6/2021 - 18:17:08

No. de Certificado Digital:
 0000100000Q505096796

Clave Producto	Cantidad	Clave Unidad	Concepto(s)	Precio Unitario	Importe
90101501	1	E48 - Unidad de servicio	CONSUMO No Identificación: 145316 Traslados: IVA: 002, Base: \$169.40, Tasa: 0.160000, Importe: \$27.10	\$169.40	\$169.40

Subtotal: \$169.40

IVA 16%: \$27.10

Moneda: MXN -
Peso Mexicano

CIENTO NOVENTA Y SEIS PESOS 50/100 MXN

Total: \$196.50

Forma de Pago:
01 - Efectivo

Método de Pago:
PUE - Pago en una sola exhibición

Banco:

Cuenta:

Condiciones de Pago:
01



Cadena Original del complemento de Certificación Digital del SAT
 ||1.1|5867558a-9162-4ae9-a7fd-f521fb414df3|2021-06-22T18:17:08||LSO1306189R5|H7RpfH2NalXtZ5ifY+mnYJjhVLOkiVIOGsa1bgpY9SNQHF08n99
 NYYmadK/+yA8Wpu+b0by6MC413yP5PRKXT2apBTByuZb50B8ww9b7uoD5ldEoPSiyT/KXN2gskvN+1746tYf2DiSGTdqaOxsZlUtkpPr0bDZj/QlP
 Z2HjyW/WbDRDeqzyp2Dw6nplI9VZIDQ/QSIJv6kSL7dbP+s49Ur+uwUjPE6sf7nMXau7jOud7xf8PnxLeNmPd0MA4AKl0T2gEkaU9C8YGH/QTOS
 N5m5Ggw3504VshgHPNkyUlltZqf+GHPzeOd+FzQPicmJmar761k8KyT/m7Fg==|00001000000408254801||

Sello Digital del CFDI
 H7RpfH2NalXtZ5ifY+mnYJjhVLOkiVIOGsa1bgpY9SNQHF08n99NYYmadK/+yA8Wpu+b0by6MC413yP5PRKXT2apBTByuZb50B8ww9b7uoD5ld
 EoPSiyT/KXN2gskvN+1746tYf2DiSGTdqaOxsZlUtkpPr0bDZj/QlPZ2HjyW/WbDRDeqzyp2Dw6nplI9VZIDQ/QSIJv6kSL7dbP+s49Ur+uwUjPE6sf7n
 MXau7jOud7xf8PnxLeNmPd0MA4AKl0T2gEkaU9C8YGH/QTOSN5m5Ggw3504VshgHPNkyUlltZqf+GHPzeOd+FzQPicmJmar761k8KyT/m7Fg=
 =

Sello Digital del SAT
 dloOsyiTY5Ql+HhyCHyD6W+9Xy6Nzlrn8XRXLjj6GVV4AKwdefoj3jh3LINLbRTGxvcKx4olPm9otdaa2po2jdY5XpznOeG7+3G1qCGxbUuQUJfVYIU/
 B8bDOn7jtMo3syc0wE5IkuaN0IGb2S00B/AEQrkfLI+O/H2ndiR88ZK2voD70YaazMrQT48f+NERKHxfD0ipn6c1JUQOhkz/2HDe/tQB0BEnCbnz
 dwBdRbQmw5h41fbxYtBkjcstKL4mhNH9rZqpX14Tr8Wa9S/8nrVAXPk4JdSuRWSQPCsPVmpYU8Qr8SxiCuUg1p1QcJdNtE7xdn4prAmRTtjKQ
 ==

Fecha / Hora de Certificación:
 22/6/2021 - 18:17:08

Número de Serie Certificado del SAT:
 00001000000408254801

RFC del PAC:
 LSO1306189RS

Número autorización PAC:



Verificación de comprobantes fiscales digitales por internet

RFC del emisor	Nombre o razón social del emisor	RFC del receptor	Nombre o razón social del receptor
SLE0008119V5	SERVICIO EL LEONCITO, SA DE CV	GES850101L4A	GOBIERNO DEL ESTADO DE SAN LUIS POTOSI
Folio fiscal	Fecha de expedición	Fecha certificación SAT	PAC que certificó
5867558A-9162-4AE9-A7FD-F521FB414DF3	2021-06-22T18:17:08	2021-06-22T18:17:08	LSO1306189R5
Total del CFDI	Efecto del comprobante	Estado CFDI	Estatus de cancelación
\$196.50	Ingreso	Vigente	Cancelable sin aceptación

Imprimir

ICA SAN LUIS, S.A. DE C.V.

R.F.C.: ISL070720EK3

Régimen fiscal: 601 - General de Ley Personas Morales

Folio Fiscal
a94da33d-b5ea-4299-96a2-ad20f317c819
Fecha y Hora de Certificación
2021-06-24T11:41:53
No. de Serie del Certificado del SAT
00001000000408254801
No. de Serie del Certificado del Contribuyente
00001000000500104668

FACTURA
GSC96423

FECHA		
24	06	2021
Día	Mes	Año
11:41:52		

LUGAR DE EXPEDICIÓN:	03800
TIPO DE CAMBIO:	1.00
MONEDA:	MXN

TIPO DE COMPROBANTE:
INGRESO
FORMA DE PAGO:
01 - Efectivo

CLIENTE	GOBIERNO DEL ESTADO DE SAN LUIS POTOSI	NO. DEL CLIENTE	
ID TRIBUT.		RESIDENCIA FISCAL	
USO CFDI	G03 - Gastos en general	MÉTODO DE PAGO	PUE - PAGO EN UNA SOLA EXHIBICION
R.F.C.:	GES850101L4A	CONDICIONES DE PAGO:	N/A
	NÚMERO DE CUENTA:		

Cantidad	Unidad Medida	Descripción	Precio Unitario	Importe
1	PEAJE Clave SAT: E48	Autovía San Luis NRU 0139310002260738BB79360C61353DC3 Clave SAT:95111602	206.90	206.90
1	PEAJE Clave SAT: E48	Autovía San Luis NRU 013271000170006745AE430A77280BCB Clave SAT:95111602	71.55	71.55
1	PEAJE Clave SAT: E48	Autovía San Luis NRU 0132420001720433290588C6F86005C0 Clave SAT:95111602	71.55	71.55
1	PEAJE Clave SAT: E48	Autovía San Luis NRU 0139120002069568BEEF67A1BE7996E1 Clave SAT:95111602	206.90	206.90
SEISCIENTOS CUARENTA Y SEIS 00/100 PESOS MXN			Subtotal	556.90
			IVA 16.000000% (+)	89.10
			Total	646.00

OBSERVACIONES



SELLO DIGITAL DEL EMISOR

TixglihnJfcccL6ivqmYYV3rmi/8L00KVYB4BNCZzDJqlcvFnMuBqEz6AeToL737VZ51GHaj9cKCwT4PoJtbSZxIFsaKmAkmBBhBZ0I83qaeQWOFxAp
0ar42q2/1045YhcYkPgbh4Ad6LcaQJ1hsQsV6cK+T+AD4i+/Ee3rUYE6EbgvQ
+kpfXc4G1WcyS1wS7dH2nFNvA0hQIEP7xGX60fycJdk9+fOHIXxEEmQH9U63mR0qSKwFkyJOMQP
+xRcjGeUJZNOvSfhtOIQ41/18dWMSvL8zpl2KceZhgWGMtbUvU4FoaSL1MKKvQc78lCq60p3SYtNhYlr/nX/Byy+ow==

CADENA ORIGINAL DEL COMPLEMENTO DE CERTIFICACIÓN DIGITAL DEL SAT

||1.1|a94da33d-b5ea-4299-96a2-ad20f317c819|2021-06-24T11:41:53|LSO1306189R5||
TixglihnJfcccL6ivqmYYV3rmi/8L00KVYB4BNCZzDJqlcvFnMuBqEz6AeToL737VZ51GHaj9cKCwT4PoJtbSZxIFsaKmAkmBBhBZ0I83qaeQWOFxAp
0ar42q2/1045YhcYkPgbh4Ad6LcaQJ1hsQsV6cK+T+AD4i+/Ee3rUYE6EbgvQ
+kpfXc4G1WcyS1wS7dH2nFNvA0hQIEP7xGX60fycJdk9+fOHIXxEEmQH9U63mR0qSKwFkyJOMQP
+xRcjGeUJZNOvSfhtOIQ41/18dWMSvL8zpl2KceZhgWGMtbUvU4FoaSL1MKKvQc78lCq60p3SYtNhYlr/nX/Byy+ow==|00001000000408254801||

SELLO DEL SAT

qfmPV5yDLLW1xh49zNLfaEEbTJMR0VSjzWDCOsw0pex2ncNAhkchF4Ib2k+Xo+IIPk57Y0sR/ijjtpvOkqCbuFT2oKbKGGaOzTewr1kBW
+sTCnT1u016KL0ENujQfYpyENUWNjBoKpbhLAYjgYF+ZT/xLEthj+r0OBM/KPY2ueUXDKq1nDJDCV
+eQn1kcjR79JNgZ/a4JzNhtF0elciDy/Wdtbfb3NeVOKUiemHBZAzAs/EatAAxg900xwy0frLsnk6DjtOh8qr036e1bhoYoCy4/73ICTRinuhw4BTWsjRcF
++KXgJyEzCqZG/sYStUuNiE5w6YrEwER89A==



Verificación de comprobantes fiscales digitales por internet

RFC del emisor	Nombre o razón social del emisor	RFC del receptor	Nombre o razón social del receptor
ISL070720EK3	ICA SAN LUIS, S.A. DE C.V.	GES850101L4A	GOBIERNO DEL ESTADO DE SAN LUIS POTOSI
Folio fiscal	Fecha de expedición	Fecha certificación SAT	PAC que certificó
A94DA33D-B5EA-4299-96A2-AD20F317C819	2021-06-24T11:41:52	2021-06-24T11:41:53	LSO1306189R5
Total del CFDI	Efecto del comprobante	Estado CFDI	Estatus de cancelación
\$646.00	Ingreso	Vigente	Cancelable sin aceptación

Imprimir

Handwritten mark



**Concesionaria de
infraestructura de San Luis,
S.A. de C.V.**

R.F.C. CIS981002NK4
Regimen: (601) General de Ley Personas
Morales
Supercarretera San Luis Potosí – Rio verde
No Exterior: KM 69+400
Cerritos
San Luis Potosí México
C.P.79433

CFDI	
Folio Fiscal	
b0798c67-a49c-419e-add1-e463a4290c3f	
Lugar de Emisión	
79433	
Moneda	
MXN	
Fecha y Hora de Emisión	Fecha y Hora de Certificación
2021-06-24T09:40:35	2021-06-24T09:40:36
No. Serie Certificación del SAT	No. Serie Certificación del Emisor
00001000000408254801	00001000000505445581
Forma de Pago	Método de Pago
(01) Efectivo	Pago en una sola exhibición
Tipo de Comprobante	Serie/Folio
(I) Ingreso	BA - 551634

CLIENTE:
R.F.C. GES850101L4A
Nombre: GOBIERNO DEL ESTADO DE SAN LUIS POTOSÍ
Uso de CFDI: (G03) Gastos en general
MADERO
No Exterior: 100
SAN LUIS
SAN LUIS POTOSÍ
San Luis Potosí
MEXICO
C.P.78000

ESTIMADO CLIENTE, LE RECORDAMOS QUE CUENTA CON 15 DÍAS POSTERIORES A SU FACTURACIÓN, PARA REALIZAR CUALQUIER ACLARACIÓN

CANTIDAD	CLAVE UNIDAD	UNIDAD	PRODUCTO	NO IDENTIFICACIÓN	DESCRIPCION	VALOR UNITARIO	DESCUENTO	IMPORTE
1	C62	Uno	95111602	5BA20D9E9ABD5882	Importe de boletos de peaje de caseta (CERRITOS)	237.93	0.00	237.93
1	C62	Uno	95111602	8FC1B329C73B8139	Importe de boletos de peaje de caseta (CERRITOS)	237.93	0.00	237.93

IMPUESTOS:	NO IDENTIFICACIÓN	IMPUESTO	BASE	IMPUESTOS	TIPO FACTOR	TASA O CUOTA	IMPORTE
	5BA20D9E9ABD5882	Traslado	237.93	002	Tasa	0.160000	38.07
	8FC1B329C73B8139	Traslado	237.93	002	Tasa	0.160000	38.07

IMPORTE	
SUBTOTAL:	475.86
DESCUENTOS:	0.00
IVA 16.00%:	76.14
TOTAL:	552.00

Total con letra:
QUINIENTOS CINCUENTA Y DOS PESOS MEXICANOS 00/100 M.N.
IVA al 16.00 --> 76.14
RFC proveedor de Certificación
LSO1306189R5

Cadena Original del complemento de certificación digital del SAT

||1.0|b0798c67-a49c-419e-add1-e463a4290c3f|2021-06-24T09:40:36|MgneP994p4YPTGpxjXXDQhoANZ/Js04G6zBI/B0UVRU7ZWT6K1GCreZj64AdwDxaZE/E6BrDGUe9Fq3UA/cQHpv++XJvhjlu7531Whefb6Z1ktBiMegufA30Dc8c/uh/3IZVC89uYx8pN2ZTIRb9c9UpW6V9fvX7viManmzlcWCwzPPGW4FPKah3rtaYSe4uEe8t s/wD+OVEc7Y2t80AIT6vTLVbjYuHOnYf7U7sLVx5gmFzaGQfdU7kwJtiMOJZiilwYmIFHFxIWqBEKB2n4sBkkcWIDWRzW0/WrINEKOnWjLuGrfOWppTLRMLRsi7EU4j4h KWrmym2wW/30z9A=|00001000000408254801||



Sello digital del CFDI

MgneP994p4YPTGpxjXXDQhoANZ/Js04G6zBI/B0UVRU7ZWT6K1GCreZj64AdwDxaZE/E6BrDGUe9Fq3UA/cQHpv++XJvhjlu7531Whefb6Z1ktBiMegufA30Dc8c/uh/3IZVC89uYx8pN2ZTIRb9c9UpW6V9fvX7viManmzlcWCwzPPGW4FPKah3rtaYSe4uEe8t s/wD+OVEc7Y2t80AIT6vTLVbjYuHOnYf7U7sLVx5gmFzaGQfdU7kwJtiMOJZiilwYmIFHFxIWqBEKB2n4sBkkcWIDWRzW0/WrINEKOnWjLuGrfOWppTLRMLRsi7EU4j4hKWrmym2wW/30z9A==



Verificación de comprobantes fiscales digitales por internet

RFC del emisor	Nombre o razón social del emisor	RFC del receptor	Nombre o razón social del receptor
CIS981002NK4	Concesionaria de infraestructura de San Luis, S.A. de C.V.	GES850101L4A	GOBIERNO DEL ESTADO DE SAN LUIS POTOSÍ
Folio fiscal	Fecha de expedición	Fecha certificación SAT	PAC que certificó
B0798C67-A49C-419E-ADD1-E463A4290C3F	2021-06-24T09:40:35	2021-06-24T09:40:36	LSO1306189R5
Total del CFDI	Efecto del comprobante	Estado CFDI	Estatus de cancelación
\$552.00	Ingreso	Vigente	Cancelable sin aceptación

Imprimir

11858381

PARA FACTURAR: www.coconal.com

"SAN LUIS POTOSÍ - RIOVERDE"

CASETA CERRITOS

www.coconal.com para factura electronica

FOLIO = 1-0003236292 CARRIL:2B



NRU:5BA20D9E9ABD5882

21/06/2021 19:44:46

IMPORTE:	IVA:	TOTAL:
\$ 237.93	38.07	276.00

Cobrador: 20202778

CLASE: C2

NRU:5BA20D9E9ABD5882

Expedido: San Luis Potosí, SLP Cant.: 1 Servicio de Peaje

Usted cuenta con 30 días naturales después de emitido su ticket para generar su factura.



BIENVENIDOS

PARA FACTURAR: www.coconal.com

"SAN LUIS POTOSÍ - RIOVERDE"

CASETA CERRITOS

www.coconal.com para factura electronica

FOLIO = 5-0002813966 CARRIL:4A



NRU:8FC1B329C73B8139

22/06/2021 17:27:00

IMPORTE:	IVA:	TOTAL:
\$ 237.93	38.07	276.00

Cobrador: 2701

CLASE: C2

NRU:8FC1B329C73B8139

Expedido: San Luis Potosí, SLP Cant.: 1 Servicio de Peaje

Usted cuenta con 30 días naturales después de emitido su ticket para generar su factura.



BIENVENIDOS

PLAZA DE COBRO PITAHAYA TEL:55-4747-4084
FOLIO = 3-0001816678 CARRIL:4 A

0139310002260738BB79360C61353DC3

21/06/2021 22:01:33

IMPORTE:	IVA:	TOTAL:
\$ 206.90	33.10	240.00

Cobrador: 852487

CLASE: C2

0139310002260738BB79360C61353DC3

<https://facturacion.icasal.mx>

PLAZA DE COBRO RAYON TEL: 55-4747-4084
FOLIO = 3-0001328870 CARRIL:4 A

013271000170006745AE430A77280BCB

21/06/2021 21:15:42

IMPORTE:	IVA:	TOTAL:
\$ 71.55	11.45	83.00

Cobrador: 750502

CLASE: C2

013271000170006745AE430A77280BCB

<https://facturacion.icasal.mx>

PLAZA DE COBRO RAYON TEL: 55-4747-4084
FOLIO = 3-0001310600 CARRIL:1 B

0132420001720433290588C6F86005C0

22/06/2021 16:04:49

IMPORTE:	IVA:	TOTAL:
\$ 71.55	11.45	83.00

Cobrador: 750502

CLASE: C2

0132420001720433290588C6F86005C0

<https://facturacion.icasal.mx>

PLAZA DE COBRO PITAHAYA TEL:55-4747-4084
FOLIO = 3-0001428991 CARRIL:2 B

0139120002069568BEEF67A1BE7996E1

22/06/2021 15:06:49

IMPORTE:	IVA:	TOTAL:
\$ 206.90	33.10	240.00

Cobrador: 750816

CLASE: C2

0139120002069568BEEF67A1BE7996E1

<https://facturacion.icasal.mx>

ASL0112182H9

CLIENTE PEMEX: 0000112080 E07960
FOLIO: AF 8866
EMISION/EXPEDICION: 2021-06-21T07:45:44
EXPEDIDO EN: 78430
601 - General de Ley Personas Morales

CLIENTE

GOBIERNO DEL ESTADO DE SAN LUIS
POTOSI

RFC: GES850101L4A

Uso CFDi: G03 - Gastos en general

CANT	DESCRIPCIÓN	P.U.	IMPORTE
117.799907	15101505	18.663748	\$ 2,198.59
LTR	(PL/3543/EXP/ES/2015 -6100589) DIESEL AUTOMOTRIZ		
Sub Total:			\$ 2,198.59
002 - IVA			\$ 344.71
Total:			\$ 2,543.30

Ticket facturado: C:6100589

DOS MIL QUINIENTOS CUARENTA Y TRES PESOS
30/100 M.N.

NO. DE CERTIFICADO: 00001000000411387238
METODO DE PAGO: PUE - Pago en una sola exhibición
FORMA DE PAGO: 01 - Efectivo
MONEDA: MXN T.C.: 1.000000
UUID: 9ba74eb6-73de-47ad-9b9d-cf2a2ab2a1aa
CERTIFICACION: 2021-06-21T07:51:13
CERT. SAT: 00001000000408254801

SELLO DIGITAL DEL SAT:

DCdw+2qYXWAKqJNNd86ve32hXMrnJ1rx4m21yOEdv4+xm3ch9pFSv
PDH6tQUY87KJr9qHq0isbt6g9CMbSv+eciPSG5gYFdfE2p2yqRTt9
UeBHf7y68nAS/zoYRLtUJOP+n9aTX/wyJ0B4mvnyGFSuHncIXaHd
YPCWLLFDGFclcuIpj3sT370q0dbSryYjiWccEpt4T501ybmd20Ew
B/13F+QC3NRd4neg7QprxWkTJ1zxbPigdF1Valevtn8w7jJ7ajg/V
5yqIstrOMruNWMWmxz8pwULgSz/W4isy2rcI0hblvJax/c3TB3z3
t1dnPGh/qcs3+3Uc61vBBWQ==

SELLO DIGITAL DEL EMISOR:

Gq4QUhfyehRSCOTWkwtEHCvhelvLVRVfjiKRuX2WshJgXyfumHcKL
K4xjead8gBfnatbbBKibcVKumM951EnViCCo531T6MEDlhy9y+h11
7ZpFafxFeAPD99R8gQ22Enb82tlppe04MUsKyqcvCas808eF7mSSC
o/YW3h11Q2JotJWerrOySBPnUG0WSI9ouWZBnKsiWzAdGdcGKEiVr
4eOUJGnuig+Y5o3uMcmReuyOvcYWN4lgzbsIMTieoRrb6U0dKtDLW
yaDsLRlBwWnGk0Js9mGF9bLIn/LuarEppjns5yB4KEJUNJLJ7Ahc+W
dEOCsoduxhUD+s1EvtIwRymg==

CADENA ORIGINAL:

||1.1|9ba74eb6-73de-47ad-9b9d-cf2a2ab2a1aa|2021-06-21
T07:51:13|LS01306189R5|Gq4QUhfyehRSCOTWkwtEHCvhelvLVR
VfjiKRuX2WshJgXyfumHcKLK4xjead8gBfnatbbBKibcVKumM951E
nViCCo531T6MEDlhy9y+h117ZpFafxFeAPD99R8gQ22Enb82tlppe
04MUsKyqcvCas808eF7mSSCo/YW3h11Q2JotJWerrOySBPnUG0WSI
9ouWZBnKsiWzAdGdcGKEiVr4eOUJGnuig+Y5o3uMcmReuyOvcYWN4
lgzbsIMTieoRrb6U0dKtDLMyaDsLRlBwWnGk0Js9mGF9bLIn/Luar
Eppjns5yB4KEJUNJLJ7Ahc+WdEOCsoduxhUD+s1EvtIwRymg==|000
0100000408254801||



Este documento es una representación impresa de un CFDI

**Verificación de comprobantes fiscales digitales por internet**

RFC del emisor	Nombre o razón social del emisor	RFC del receptor	Nombre o razón social del receptor
ASL0112182H9	AEROGAS DE SAN LUIS S.A. DE C.V.	GES850101L4A	GOBIERNO DEL ESTADO DE SAN LUIS POTOSI
Folio fiscal	Fecha de expedición	Fecha certificación SAT	PAC que certificó
9BA74EB6-73DE-47AD-9B9D-CF2A2AB2A1AA	2021-06-21T07:45:44	2021-06-21T07:51:13	LSO1306189R5
Total del CFDI	Efecto del comprobante	Estado CFDI	Estatus de cancelación
\$2,543.30	Ingreso	Vigente	Cancelable sin aceptación

Imprimir



Verificación de comprobantes fiscales digitales por internet

RFC del emisor	Nombre o razón social del emisor	RFC del receptor	Nombre o razón social del receptor
PTA910214MP0	PARADOR TURISTICO DEL ALTIPLANO SA DE CV	GES850101L4A	GOBIERNO DEL ESTADO DE SAN LUIS POTOSI
Folio fiscal	Fecha de expedición	Fecha certificación SAT	PAC que certificó
33472DE1-ECD1-48A8-874C-C036BBD947E1	2021-06-21T18:59:09	2021-06-21T18:59:19	EDI101020E99
Total del CFDI	Efecto del comprobante	Estado CFDI	Estatus de cancelación
\$1,854.37	Ingreso	Vigente	Cancelable sin aceptación

Imprimir

Estacion de servicio No. 7225 REMOT, S.A. DE C.V
RFC SEB971217KRA SIIC 0000111345 Permiso CRE: PL/2957/EXP/ES/2015



Régimen Fiscal: 601 General de Ley Personas Morales

Domicilio Fiscal
CARR. SAN LUIS RIOVERDE VALLES KM. 271.9 RIO
VERDE CENTRO RIOVERDE RIOVERDE, San Luis
Potosí 79610

Expedido En 79600
CARR. CD. VALLES - RIO VERDE # KM 130+300 S/C RIO
VERDE RIO VERDE, San Luis Potosí 79600



Teléfono (487) 871.6205

Factura S 214,785 Fecha: 22/06/2021 04:44:25p. m. Tipo de Comprobante: Ingreso

Metodo de Pago: PUE Pago en una sola exhibición Forma de Pago: 01 Efectivo

Moneda: MXN Pesos Mexicanos Cuenta: Banco:

Uso del cfdi: G03 Gastos en general

Condiciones de pago:

6 GOBIERNO DEL ESTADO DE SAN LUIS POTOSI Cliente Contado

RFC GES850101L4A

Domicilio MADERO # 100 ZONA CENTRO SAN LUIS POTOSI, San Luis Potosí 78000

Cantidad	Unidad	Id Venta	Clv prod y serv	Descripcion	Precio	descuento	Monto
69.800	LTR Litro	1491912	15101505 03	Diesel	18.577531	0.00	1,296.71

Importe con letra: UN MIL QUINIENTOS PESOS 00/100 M.X.N.

Subtotal	1,296.71
Descuento	0.00
002 I.V.A. 16%	\$203.29
IVA Retenido	\$0.00
ISR Retenido	\$0.00
Total	\$1,500.00

Observaciones:

Timbre Fiscal Digital

Fecha y Hora 2021-06-22T16:44:33 No. de Serie del CSD 00001000000408323095 No. de Serie Certificado Sat 00001000000407611499

Folio Fiscal 8BE14EF6-0613-4C1A-A1D3-24354E4990BD

Sello Digital

f4AfiBj7ulci+S8XDZjm9eBdsdQaEFgVwA454DnLigAP/G//8BgcGdjjsJZKbPzyXiOI9ABs0I20PJ4m1Iv/ZryaC+Iz2PBrV+oq3F/gU5FBZe49TVBZvTEVAzUMknA39dgAHTqFNpZfBB19YKnljD04tBS+VrOYN9hTqfYX/auextliB5v+UqG2zcuqon8xfYxSv0BTviFhmZfyPyMnxGixA6UaaDDTYWv00EwmIM0c0Ln+ljqT3ovaPsHfGGURh9CieFcSmt3yWJhkPru9uKBYTrkv4Cz2MU0QoQUiCmFM3gyr9uaQYtFsuVqD7tuY7ab86BNu1YVV7DjOQFQ==

Sello Sat

B6LZY5D373AcFqWX53vS0uMP/LbeNwB/U7BacW6RQYpJDAmx4e0UO6nq1pDNzn6+NTH8i/wiHmt9RrncZjscscEfeaeemr4AF8U7B5a4DKt/cfU2jAgkHj4qaCuw3jDudvbpXaf8laXfk99vSPIPIV92HCHWWr3rsM9SQRJqBaLet3VAFVdiukIQEUsCmXeNNJvPdoNubavZZIE/xJ5AcwgQF3GkqVaogHDGJW959FnnEGcYaLmrmndLqfjaM47NmMRcS7LQT8Kmbp++vp0CXi/exqH/ajvUniqDr8nJI32jXdKQrLYAItmnLdQbkV0JvJA/nLTNjQmSm7DRag==

Cadena Original del Complemento De Certificación Digital Del SAT

||1.1|8BE14EF6-0613-4C1A-A1D3-24354E4990BD|2021-06-22T16:44:33|SIF0403229F9f4AfiBj7ulci+S8XDZjm9eBdsdQaEFgVwA454DnLigAP/G//8BgcGdjjsJZKbPzyXiOI9ABs0I20PJ4m1Iv/ZryaC+Iz2PBrV+oq3F/gU5FBZe49TVBZvTEVAzUMknA39dgAHTqFNpZfBB19YKnljD04tBS+VrOYN9hTqfYX/auextliB5v+UqG2zcuqon8xfYxSv0BTviFhmZfyPyMnxGixA6UaaDDTYWv00EwmIM0c0Ln+ljqT3ovaPsHfGGURh9CieFcSmt3yWJhkPru9uKBYTrkv4Cz2MU0QoQUiCmFM3gyr9uaQYtFsuVqD7tuY7ab86BNu1YVV7DjOQFQ==|00001000000407611499||

ESTE DOCUMENTO ES UNA REPRESENTACION IMPRESA DE UN CFDI VERSION 3.3

**Verificación de comprobantes fiscales digitales por internet**

RFC del emisor	Nombre o razón social del emisor	RFC del receptor	Nombre o razón social del receptor
SEB971217KRA	REMOT, S.A. DE C.V	GES850101L4A	GOBIERNO DEL ESTADO DE SAN LUIS POTOSI
Folio fiscal	Fecha de expedición	Fecha certificación SAT	PAC que certificó
8BE14EF6-0613-4C1A-A1D3-24354E4990BD	2021-06-22T16:44:25	2021-06-22T16:44:33	SIF0403229F9
Total del CFDI	Efecto del comprobante	Estado CFDI	Estatus de cancelación
\$1,500.00	Ingreso	Vigente	Cancelable sin aceptación

Imprimir



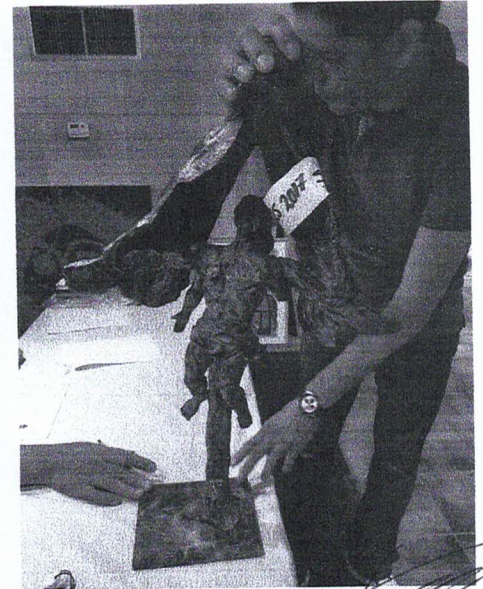
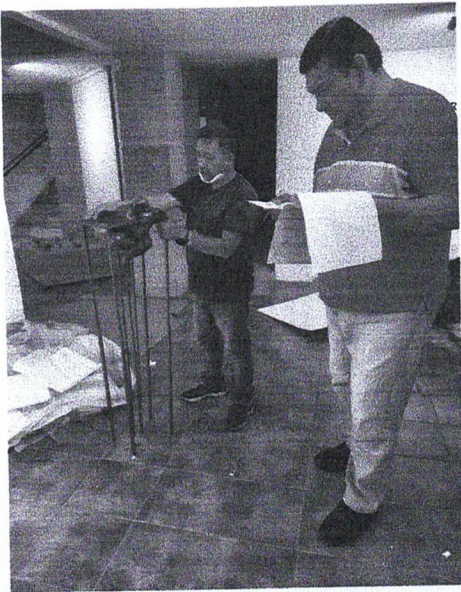
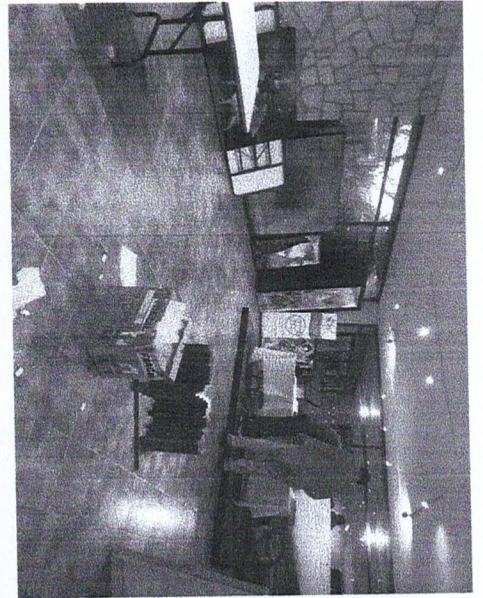
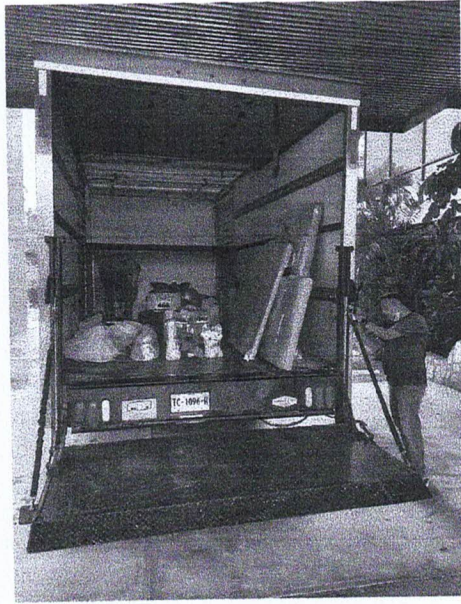
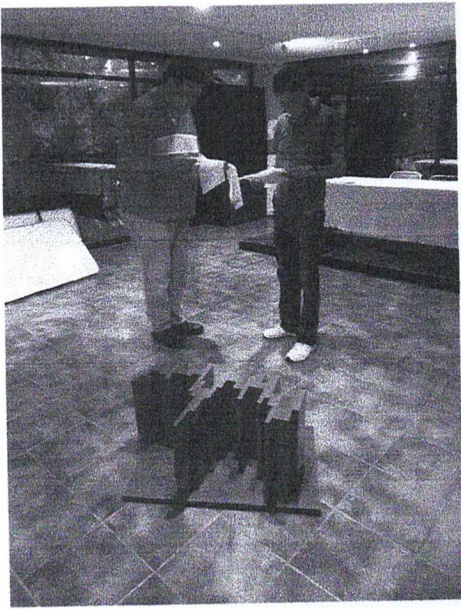
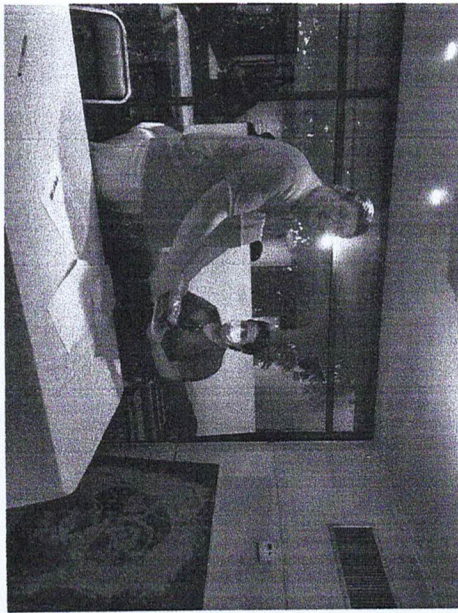
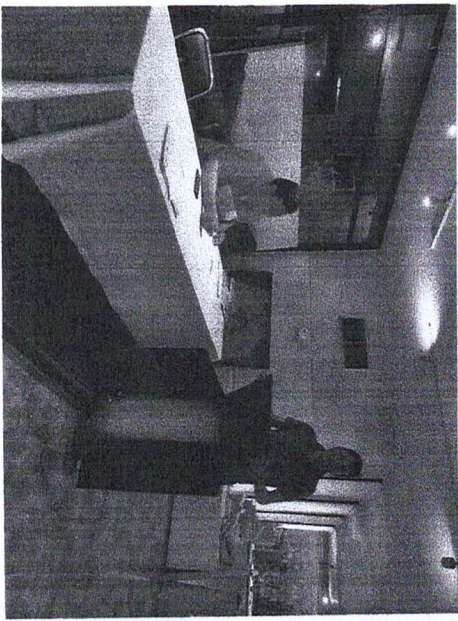

[Handwritten signature]

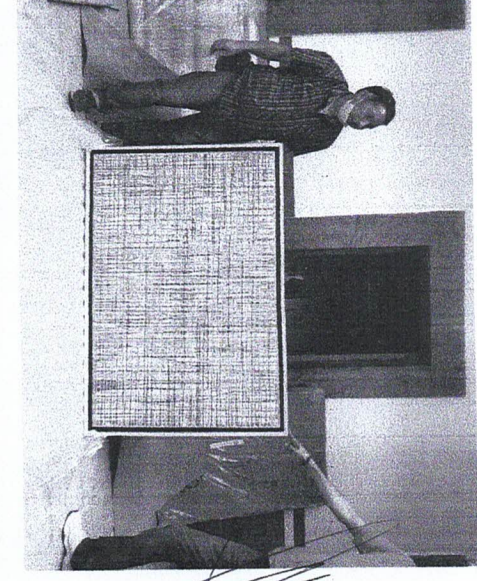
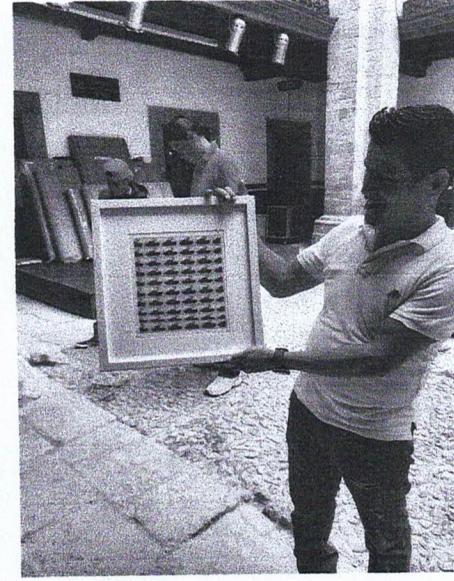
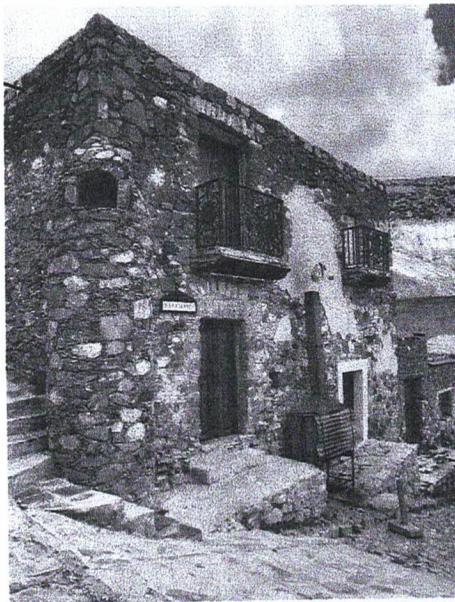
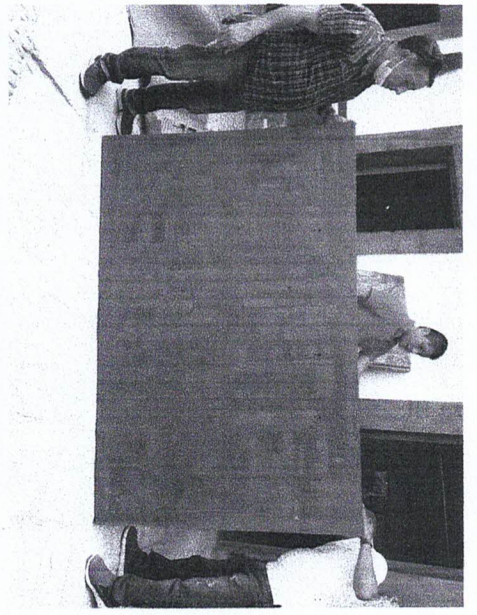



SECRETARÍA
DE CULTURA

San Luis Potosí S.L.P. Junio 17, 2021
Asunto: solicitud de gastos a comprobar
DIRECCION GENERAL DE FOMENTO ARTÍSTICO

C.P. ALEJANDRO RODRÍGUEZ MUÑOZ
DIRECTOR ADMINISTRATIVO DE LA SECULT.
P R E S E N T E.

Por medio del presente solicito a la Dirección Administrativa recursos de gastos a comprobar para: combustible, peajes, alimentación y hospedaje a nombre de a nombre de Gilberto Viña Nieto por la cantidad de \$9,500.00 OCHO MIL QUINIENTOS PESOS 00/100M.N.) Para los días 21 y 22 de junio con la finalidad de entregar 40 Obras de arte correspondientes al Programa Pago en Especie que lleva a cabo la Secretaría de Hacienda y Crédito Público en el sorteo 2019, de las cuales se asignaron de la siguiente manera:

- 20 obras de arte que se entregarán en el municipio de Ciudad valles (Museo de las Culturas de la Huasteca Potosina Tamuantzán con domicilio en libramiento sur s/n, para su exhibición y resguardo.
- 20 Obras de arte que se entregarán en el Centro Cultural de Real de Catorce con domicilio en Calle Juárez No. 1 Centro, Real de Catorce, para su exhibición y resguardo.

El cargo deberá hacerse al PROGRAMA DE GASTO CORRIENTE

ATENTAMENTE

MANUEL GAMEROS HIDALGO MONROY
DIRECTOR GENERAL DE FOMENTO ARTÍSTICO

Ccp. Archivo DGDC/EUTE



*2021, " Año de la Solidaridad médica, administrativa y civil,
que colabora en la contingencia sanitaria COVID-19"*

Fwd: Transferencias a Cuentas de Terceros Banorte / Ixe

Alejandro Rodriguez Muñoz <culturasanluisda@gmail.com>

Sáb 19/06/2021 07:07 PM

Para: Edgar Trejo <exposiciones-municipios@hotmail.com>

----- Forwarded message -----

De: **Banorte en su Empresa** <banorteporinternet@banorte.com>

Date: sáb, 19 jun 2021 a las 19:05

Subject: Transferencias a Cuentas de Terceros Banorte / Ixe

To: ESTADO DE SAN LUIS POTOSI - 15416 <culturasanluisda@gmail.com>Estimado(a): **ESTADO DE SAN LUIS POTOSI - 15416**

La siguiente operación ha sido registrada a través de Banorte en su Empresa.

Operación:Transferencias a Cuentas de Terceros Banorte / Ixe

Fecha de Operación:19/Jun./2021

Hora de Operación:19:05:50 horas

Cuenta Origen:GASTO CORRIENTE - *****7331

Nombre del Ordenante:ESTADO DE SAN LUIS POTOSI

RFC o CURP del Ordenante:GES850101L4A

ID Tercero:761

Cuenta/ CLABE Beneficiario:gasto corriente - *****0038

Nombre del Beneficiario:Gilberto Viña Nieto

RFC del Beneficiario:VING6902157V5

E-mail del Beneficiario:culturasanluisda@gmail.com,sonnysa@gmail.com

Banco Destino:BANORTE

Importe a Transferir:\$9,500.00 MN

IVA:\$0.00 MN

Fecha de Aplicación:19/Jun./2021

Número de Referencia:0130621

Concepto del Pago:GC VIAJE 21 Y 22 JUN CD. VALLES Y CATORCE ENT
OBRA

Comisión:\$0.00 MN

IVA Comisión:\$0.00 MN

Clave de Rastreo:6331

Confirmación:PROCESO COMPLETO

Capturó:ALEJANDRO RODRIGUEZ MUÑOZ

Fecha Captura:19/Jun./2021 19:04:58 horas

Ejecutó:ALEJANDRO RODRIGUEZ MUÑOZ

Fecha Ejecución:19/Jun./2021 19:05:50 horas

Modo Ingreso:Individual

Gracias por utilizar Banorte en su Empresa

Nota: La fecha y hora de este mensaje ("Enviado el") podrá variar respecto a la fecha/hora real de operación de su transacción ("Operado el"). Esto dependerá de la configuración de sus servicios de correo y/o computadora en cuanto a su zona horaria.

PÓLIZA DE INGRESOS

FECHA

25/06/2021

PÓLIZA NÚM.

4

064257331

GASTO CORRIENTE

CUENTA	SUB-CTA	NOMBRE DE LA CUENTA	PARCIAL	DEBE	HABER
112	0020001	CTA.NO. 064 25733-1	1,262.83	1,262.83	
115	0050005	VIÑA NIETO GILBERTO	1,262.83		1,262.83
			SUMAS IGUALES	1,262.83	1,262.83

Concepto:

GASTO CORRIENTE SOBRANTE GASTOS A CD.VALLES Y CATORCE EL 21 Y 22/06/2021 A ENTREGAR 40 OBRAS DE ARTE CORRESPONDIENTE AL PROGRAMA PAGO EN ESPECIE.

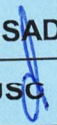
HECHO POR	REVISADO	AUTORIZADO		
SVLR 	SJSC 	ARM		



SECRETARÍA DE CULTURA

GOBIERNO DEL ESTADO LIBRE Y SOBERANO DE SAN LUIS POTOSÍ

PLIEGO DE COMISION: 0000053

FOLIO No.

DEPENDENCIA: Secretaría de Cultura

CLAVE PRESUPUESTAL	
NACIONAL:	GASTO CORRIENTE 03 25 001 232 12 11 000 3751
EXTRANJERO:	

DESPACHO DEL SECRTEARIO

EMPLEADO DE COMISION	GILBERTO VIÑA NIETO
NUMERO DE EMPLEADO	100374
PUESTO Y CATEGORIA	ASISTENTE ADMINISTRATIVO
LUGAR DE COMISION	CIUDAD VALLES Y CATORCE, S.L.P.
FECHA DE COMISION	21 Y 22 DE JUNIO DE 2021
MOTIVO Y JUSTIFICACION DE LA COMISION	ENTREGAR 40 OBRAS DE ARTE CORRESPONDIENTES AL PROGRAMA PAGO EN ESPECIE EN MUSEO TAMUANTZÁN EN CIUDAD VALLES Y EN EL CENTRO CULTURAL DE REAL DE CATORCE

TARIFAS AUTORIZADAS PARA VIATICOS

	CUOTA	DIAS	HOSPEDAJE	ALIMENTACION	ARREND. VEH.	TOTAL
	DIARIA					\$ -
DENTRO DEL ESTADO SIN PERNOCTAR	\$ 400.00	1		\$ 399.50		\$ 399.50
DENTRO DEL ESTADO PERNOCTANDO	\$ 800.00	1	\$ 400.00	\$ 342.00		\$ 742.00
FUERA DEL ESTADO SIN PERNOCTAR	\$ 900.00					\$ -
FUERA DEL ESTADO PERNOCTANDO	\$ 1,600.00					\$ -
TOTAL DE VIATICOS						\$ 1,141.50

GASTOS DE TRASLADO EN COMISIONES OFICIALES

		CLAVE PRESUPUESTAL: 03 25 001 232 12 11 000 3752				
		Programa Gasto Corriente				
	AVION	AUTOBUS	VEHICULO	TAXI	OTROS	TOTAL
PEAJE			\$ 1,198.00			\$ 1,198.00
PASAJE						\$ -
COMBUSTIBLES Y LUBRICANTES			\$ 5,897.67			\$ 5,897.67
LAVADO VEHICULO						\$ -
GASTOS DE TRASLADO EN COMISIONES OFICIALES						\$ 7,095.67
GRAN TOTAL						\$ 8,237.17

MEDIO DE TRANSPORTE PARA REALIZAR COMISION EN

1. VEHICULO OFICIAL No. PLACA: TC1096-R, CAMIÓN MARCA ISUZU
2. VEHICULO PARTICULAR No. PLACA: _____
3. AUTOBÚS _____
4. AVIÓN _____
5. MARÍTIMO _____
6. FERROVIARIO _____

RECIBÍ LA CANTIDAD DE : \$ 8,237.17 (Ocho mil doscientos treinta y siete pesos 17/100 M. N.)
 POR CONCEPTO DE 2 DÍA DE ALIMENTACIÓN Y GASTOS DE TRASLADO.

AUTORIZA ALEJANDRO RODRIGUEZ MUÑOZ DIR. ADMINISTRATIVO	RECIBÍ GILBERTO VIÑA NIETO COMISIONADO
---	---

NOTA: LA PRESENTE COMPROBACIÓN SE REALIZARÁ CONFORME AL ACUERDO ADMINISTRATIVO QUE ESTABLECE LAS MEDIDAS DE AUSTRERIDAD Y DISCIPLINA DEL GASTO DE LA ADMINISTRACIÓN PÚBLICA ESTATAL Y AL PRESUPUESTO DE EGRESOS DEL ESTADO DE SAN LUIS POTOSÍ PARA EL EJERCICIO FISCAL 2021, ASÍ COMO LA NORMATIVIDAD SEGÚN CIRCULAR SF/CGF/ST/001/2010 DE LA COMISIÓN GASTO FINANCIAMIENTO.



SECRETARÍA DE CULTURA

San Luis Potosí S.L.P. Junio 17, 2021
Asunto: solicitud de gastos a comprobar
DIRECCION GENERAL DE FOMENTO ARTÍSTICO

C.P. ALEJANDRO RODRÍGUEZ MUÑOZ
DIRECTOR ADMINISTRATIVO DE LA SECULT.
P R E S E N T E.

Por medio del presente solicito a la Dirección Administrativa recursos de gastos a comprobar para: combustible, peajes, alimentación y hospedaje a nombre de a nombre de Gilberto Viña Nieto por la cantidad de \$9,500.00 OCHO MIL QUINIENTOS PESOS 00/100M.N.) Para los días 21 y 22 de junio con la finalidad de entregar 40 Obras de arte correspondientes al Programa Pago en Especie que lleva a cabo la Secretaría de Hacienda y Crédito Público en el sorteo 2019, de las cuales se asignaron de la siguiente manera:

- 20 obras de arte que se entregarán en el municipio de Ciudad valles (Museo de las Culturas de la Huasteca Potosina Tamuantzán con domicilio en libramiento sur s/n, para su exhibición y resguardo.
- 20 Obras de arte que se entregarán en el Centro Cultural de Real de Catorce con domicilio en Calle Juárez No. 1 Centro, Real de Catorce, para su exhibición y resguardo.

El cargo deberá hacerse al PROGRAMA DE GASTO CORRIENTE

ATENTAMENTE

MANUEL GAMEROS HIDALGO MONROY
DIRECTOR GENERAL DE FOMENTO ARTÍSTICO

Ccp. Archivo DGDC/EUTE

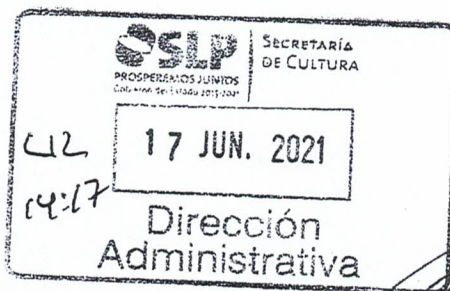

*2021, " Año de la Solidaridad médica, administrativa y civil,
que colabora en la contingencia sanitaria COVID-19"*