

POLIZA DE DIARIO

FECHA	18/06/2021	PÓLIZA NÚM.	10
-------	------------	-------------	----

064257331

GASTO CORRIEN

CUENTA	SUB-CTA	NOMBRE DE LA CUENTA	PARCIAL	DEBE	HABER
112	0020001	CTA.NO. 064 25733-1	2,000.00	0.00	2,000.00
115	0210095	DELGADO HERNANDEZ EMILIO	2,000.00	2,000.00	0.00
			SUMAS IGUALES	2,000.00	2,000.00

Concepto :

FONDO REVOLVENTE 2021 PAGO ED VIATICOS A CD. VALLES Y REAL DE CATORCE EL 21 Y 22/06/21, PARA ENTREGAR 40 OBRAS DE ARTE CORRESPONDIENTES AL PROGRAMA PAGO EN ESPECIE QUE LLEVA A CABO LA SHCP.

HECHO POR	REVISADO	AUTORIZADO		
RDG	SJSC	ARM		



Imprimir
Cerrar

Transferencias a Cuentas de Terceros Banorte / Ixe

BANCO MERCANTIL DEL NORTE S.A.
RFC: BMN-930209-927

18/06/2021 19:05

Cuenta/ CLABE Ordenante	0064257331
Nombre del Ordenante	ESTADO DE SAN LUIS POTOSI
RFC Ordenante	GES850101L4A
Moneda	MXP
ID Tercero	579
Nombre del Beneficiario	EMILIO DELGADO HERNANDEZ
Cuenta/ CLABE Beneficiario	0507947523
Titular de la Cuenta	ESTADO DE SAN LUIS POTOSI
RFC Beneficiario	DEHE6809143K7
Importe a Transferir	\$2,000.00
IVA	\$0.00
Fecha Aplicación	18/06/2021
Número de Referencia	0100621
Propósito de la Transferencia	GC VIAJE 21 Y 22 JUN CD. VALLES Y CATORCE ENT OBRA
Clave de Rastreo	6329
Confirmación	OK. OPERACION EFECTUADA
Comisión	\$0.00
IVA Comisión	\$0.00
Capturó	ALEJANDRO RODRIGUEZ MUÑOZ
Fecha Captura	18/06/2021 07:02:57 p. m.
Ejecutó	ALEJANDRO RODRIGUEZ MUÑOZ
Fecha de Ejecución	18/06/2021 07:05:05 p. m.
Autorizó 1:	
Fecha Autorización 1:	
Autorizó 2:	
Fecha Autorización 2:	
Autorizó 3:	
Fecha Autorización 3:	
AutExcepción 1:	
Fecha AutExcepción 1:	
AutExcepción 2:	
Fecha AutExcepción 2:	
Modo de Ejecución	Individual
Nombre del Archivo	

Operación realizada a través de los equipos de computo que procesan las peticiones de la Banca por Internet y que se ubican en la ciudad de México, D.F.

Para el caso de aclaración respecto a la operación celebrada, se podrá acudir a la Unidad Especializada de Atención a Aclaraciones de la Institución, según corresponda al lugar de celebración de la operación, o solicitarla a través de los siguientes teléfonos, en un lapso no mayor a 90 días naturales a partir de la fecha señalada en el presente comprobante:

México D.F. (55) 5140 5600 - Monterrey (81) 8156 9600 ? Guadalajara (33) 3669 9000 - Resto del país 01 800 226 6783

Dirección: Reg. Fed.: GES850101L4A Reg. Cámara: Cta. Estatal: Código postal:

Cuenta	Nombre	Referencia	Parcial	Cargos	Abonos
Póliza de Diario número 49 correspondiente al 25/Jun/2021					
COMPROBACION DE LA T.E. 10.06.21 DEL 18/06/21 VIATICOS CD VALLES Y CATORCE, DIAS 21 Y 22 EMILIO DELG				1,175.01	
5-1-13-00-0000	3000 SERVICIOS GENERALES				
	COMPROBACION DE LA T...				
5-1-13-18-3751	VIATICOS EN EL PAIS PD-49		1,175.01		
	COMPROBACION DE LA T...				
1-1-50-00-0000	DEUDORES DIVERSOS				1,175.01
	COMPROBACION DE LA T...				
1-1-50-21-0095	DELGADO HERNANDEZ EMI.. PD-49		1,175.01		
	COMPROBACION DE LA T...				
			Total CFD/CFDI:		
			Total Comp Ext:		
				Total CFD/CFDI:	0

COMPROBACION DE LA T.E. 10.06.21 DEL 18/06/21 VIATICOS CD VALLES Y CATORC..			1,175.01	1,175.01
Elaboró	Revisó	Autorizó	Origen CONTPAQ i	Póliza Diario # 49 25/Jun/2021



SECRETARÍA
DE CULTURA

GOBIERNO DEL ESTADO LIBRE Y SOBERANO
DE SAN LUIS POTOSÍ
PLIEGO DE COMISION

0000055

FOLIO No.

DEPENDENCIA: _____ Secretaría de Cultura _____

DESPACHO DEL SECRTEARIO

CLAVE PRESUPUESTAL	
NACIONAL:	GASTO CORRIENTE 03 25 001 232 12 11 000 3751
EXTRANJERO:	

EMPLEADO DE COMISION	EMILIO DELGADO HERNÁNDEZ
NUMERO DE EMPLEADO	22950
PUESTO Y CATEGORIA	JEFE DE OFICINA
LUGAR DE COMISION	CIUDAD VALLES Y CATORCE, S.L.P.
FECHA DE COMISION	21 Y 22 DE JUNIO DE 2021
MOTIVO Y JUSTIFICACION DE LA COMISION	ENTREGAR 40 OBRAS DE ARTE CORRESPONDIENTES AL PROGRAMA PAGO EN ESPECIE EN MUSEO TAMUANTZÁN EN CIUDAD VALLES Y EN EL CENTRO CULTURAL DE REAL DE CATORCE

TARIFAS AUTORIZADAS PARA VIÁTICOS						
	CUOTA	DÍAS	HOSPEDAJE	ALIMENTACION	ARREND. VEH.	TOTAL
	DIARIA					\$ -
DENTRO DEL ESTADO SIN PERNOCTAR	\$ 400.00	1		\$ 400.00		\$ 400.00
DENTRO DEL ESTADO PERNOCTANDO	\$ 800.00	1	\$ 400.00	\$ 375.01		\$ 775.01
FUERA DEL ESTADO SIN PERNOCTAR	\$ 900.00					\$ -
FUERA DEL ESTADO PERNOCTANDO	\$ 1,600.00					\$ -
TOTAL DE VIÁTICOS						\$ 1,175.01

GASTOS DE TRASLADO EN COMISIONES OFICIALES						
			CLAVE PRESUPUESTAL: 03 25 001 232 12 11 000 3752			
			Programa Gasto Corriente			
	AVION	AUTOBUS	VEHICULO	TAXI	OTROS	TOTAL
PEAJE						\$ -
PASAJE						\$ -
COMBUSTIBLES Y LUBRICANTES						\$ -
LAVADO VEHICULO						\$ -
GASTOS DE TRASLADO EN COMISIONES OFICIALES						\$ -
GRAN TOTAL						\$ 1,175.01

MEDIO DE TRANSPORTE PARA REALIZAR COMISION EN:		
1. VEHÍCULO OFICIAL No. PLACA: TC1096-R, CAMIÓN MARCA ISUZU	3. AUTOBÚS _____	5. MARÍTIMO _____
2. VEHÍCULO PARTICULAR No. PLACA: _____	4. AVIÓN _____	6. FERROVIARIO _____

RECIBÍ LA CANTIDAD DE : \$ 1,175.01 (Un mil ciento setenta y cinco pesos 01/100 M. N.)
POR CONCEPTO DE _____ 2 _____ DÍA DE ALIMENTACIÓN Y GASTOS DE TRASLADO.

AUTORIZA

ALEJANDRO RODRÍGUEZ MUÑOZ
DIR. ADMINISTRATIVO

RECIBÍ

EMILIO DELGADO HERNÁNDEZ
COMISIONADO

NOTA: LA PRESENTE COMPROBACIÓN SE REALIZARÁ CONFORME AL ACUERDO ADMINISTRATIVO QUE ESTABLECE LAS MEDIDAS DE AUSTERIDAD Y DISCIPLINA DEL GASTO DE LA ADMINISTRACIÓN PÚBLICA ESTATAL Y AL PRESUPUESTO DE EGRESOS DEL ESTADO DE SAN LUIS POTOSÍ PARA EL EJERCICIO FISCAL 2021, ASÍ COMO LA NORMATIVIDAD SEGÚN CIRCULAR SF/CGF/ST/001/2010 DE LA COMISIÓN GASTO FINANCIAMIENTO.



SECRETARÍA
DE CULTURA

San Luis Potosí; S.L.P a 17 de junio de 2021
OFICIO NO. SC.DGFA/037/21

EMILIO DELGADO HERNÁNDEZ
P R E S E N T E.-

Por este conducto me permito informar a Usted, que se le comisiona los días 21 y 22 de junio del presente a los municipios de Ciudad Valles y municipio de Catorce (Real de Catorce) con la finalidad entregar 40 Obras de arte correspondientes al Programa Pago en Especie que lleva a cabo la Secretaría de Hacienda y Crédito Público en el sorteo 2019, de las cuales se asignaron de la siguiente manera:

- 20 obras de arte que se entregarán en el municipio de Ciudad Valles (Museo de las Culturas de la Huasteca Potosina Tamuanczán con domicilio en libramiento sur s/n, para su exhibición y resguardo.
- 20 Obras de arte que se entregarán en el Centro Cultural de Real de Catorce con domicilio en Calle Juárez No. 1 Centro, Real de Catorce, para su exhibición y resguardo.

ATENTAMENTE

MANUEL GAMEROS HIDALGO MONROY
DIRECTOR GENERAL DE FOMENTO ARTISTICO

Ccp. C.P. Alejandro Rodríguez Muñoz
Ccp. Archivo DGFA/eute

Recibido
17 junio 2021

Jardín Guerrero No. 6, Zona Centro
San Luis Potosí, S.L.P. C.P. 78000

Tel. (444) 812 90 14, 812 55 50 y 814 17 06
www.culturaslp.gob.mx

2021, "Año de la Solidaridad médica, administrativa y civil,
que colabora en la contingencia sanitaria COVID-19"



SECRETARÍA
DE CULTURA

San Luis Potosí S.L.P. Junio 18, 2021

OFICIO NO. SC.DGFA/038/21

Asunto: solicitud de gastos a comprobar
DIRECCION GENERAL DE FOMENTO ARTÍSTICO

C.P. ALEJANDRO RODRÍGUEZ MUÑOZ
DIRECTOR ADMINISTRATIVO DE LA SECULT.
P R E S E N T E.

Por medio del presente solicito a la Dirección Administrativa recursos de gastos a comprobar para: alimentación y hospedaje a nombre de a nombre de Emilio Delgado Hernández, Para los días 21 y 22 de junio con la finalidad de entregar 40 Obras de arte correspondientes al Programa Pago en Especie que lleva a cabo la Secretaría de Hacienda y Crédito Público en el sorteo 2019, de las cuales se asignaron de la siguiente manera:

- 20 obras de arte que se entregarán en el municipio de Ciudad valles (Museo de las Culturas de la Huasteca Potosina Tamuantzán con domicilio en libramiento sur s/n, para su exhibición y resguardo.
- 20 Obras de arte que se entregarán en el Centro Cultural de Real de Catorce con domicilio en Calle Juárez No. 1 Centro, Real de Catorce, para su exhibición y resguardo.

El cargo deberá hacerse al PROGRAMA DE GASTO CORRIENTE

ATENTAMENTE

MANUEL GAMEROS HIDALGO MONROY
DIRECTOR GENERAL DE FOMENTO ARTÍSTICO

Ccp. Archivo DGDC/EUTE

San Luis Potosí S.L.P. a 24 de Junio de 2021

C.P. ALEJANDRO RODRÍGUEZ MUÑOZ
DIRECTOR ADMINISTRATIVO.
P R E S E N T E.-

Informe de actividades del día 21 y 22 de junio 2021, entrega de Obra Pago en Especie en los municipios de Real de Catorce y Ciudad Valles.

Salimos el día lunes 21 de Junio del presente al Municipio Catorce (Real de Catorce) l a la 7:30 AM, arribando en primera instancia al municipio de Matehuala a las 10:00am para disponernos a desayunar, partiendo a las 10:45 a Real de Catorce llegando a las 11:30 AM, donde esperamos en el Túnel del Ogarrio para esperar la camioneta que trasladaría las Obras de arte, ya que el Camión en el que viajamos es demasiado amplio y no entra, posterior a ello, ingresamos Obras y se procede a desembalar y tomar la evidencia fotográfica, se parte de Real de Catorce a las 18:00 horas arribando a el municipio de Matehuala a las 18:45, y así dirigirnos al municipio de Ciudad Valles, arribando a las 10 :30, dónde se pernocta, el día 22 de Junio del presente a las 10:00 am, se procede a desembalar y tomar evidencia fotográfica de la obra que se entrega al Centro Cultural Tamuantzuán a las 12:30 procedemos a tomar el desayuno, y partimos de Ciudad Valles a las 14:00 horas, rumbo a la Ciudad de SLP Capital, nos detuvimos en el parador la estación (carretera 57) a comer, arribando a SLP Capital a las 8:00 pm.

Atentamente



Emilio Delgado Hernández
Jefe de Oficina.



GERARDO MORENO MORALES

R.F.C MOMG670120210 C.U.R.P.
VICENTE GUERRERO No. 5 Col. GREGORIO OSUNA
CP 79090, CIUDAD VALLES, San Luis Potosí

FACTURA**FOLIO 5312**

DIA	MES	AÑO
24	06	2021

Cel: 4813757446 Correo: hotelmoreno@hotmail.com Sitio web: www.hotelmoreno.com.mx

Folio Fiscal FA784824-02EA-4643-8FE2-8EB0BD983FF9

Fecha y Hora de Emisión 2021-06-24T10:08:12

Número de Serie del CSD 00001000000503089271

Lugar de Expedición 79090

DATOS DEL CLIENTE

Nombre GOBIERNO DEL ESTADO DE SAN LUIS POTOSI
RFC GES850101L4A
Uso CFDI G03/Gastos en general
Dirección MADERO No. 100 Col. ZONA CENTRO CP. 78000, , SAN LUIS POTOSI

CANT	UNIDAD	DESCRIPCIÓN	P. UNITARIO	IMPORTE	DESCUENTO
1.00	NA	(CLIENTE1) HOSPEDAJE	336.14	336.14	
0111503/Hospedajes de cama y desayuno					
.48/Unidad de servicio					
		Tipo Impuesto	Base	Factor TasaCuota	Importe
		Traslado 002/IVA	336.14	Tasa 0.160000	53.78

COMENTARIOS

Factura de hospedaje del día 22 de junio, 2021.

CANTIDAD CON LETRA (MXN). Tipo de comprobante: ingreso

CUATROCIENTOS PESOS 00/100 M.N.

SUBTOTAL	336.14
IVA (16%)	53.78
ISH 3	10.08
TOTAL	400.00

Forma: 01/Efectivo

Método: PUE/Pago en una sola exhibición



Fecha y Hora de Certificación	2021-06-24T10:19:42
Número de Serie del Certificado del SAT	00001000000503727538
Sello Digital del CFDI	YScWsj7l6aX8thC5sfMgijWT3D0vhJAPeaeYQTu0A/kEO1OlcXrhQVj8zM9yj+VDj2d1Umh5DOHWPsh79Hkidu8RvNrbo7JRYy6vNthc8Q8xgOap7z/kjCaY4DyGsPai+kmjrg4AZI7B6lQU77f2Ak9Q34r1bl/B11w14bpiBy6lq29S9Rn6Ay/6qbtBU1+y6p51RZyQXF/BfY5psgmi9lZMSLxu8qrFgrT+SgXa9dqKe7BNkFinGsBfCYeNrRPmsfPCZMMaDjMDraS5IKlyC+hXGcuwZasHJ6VYFguw/FEYuzMQa/WoiO9o5ddBUlxYK4NtdwE4wgcU9FIN68c9EQ==
Sello Digital del SAT	UdjZG3bwQBO446rNGx0/KKurUb+JlBnZIJJaKRqV0JzfO59KTDHR3DhG2oj3OeqmbAUZ0izHERO5djoeYIJS8bvsA3N3FufzUnQ70/njA6HsX/hg+KUPr6VP4lGILKHAcS1p2/fMbeqkrl0atlR5Lyuu19pvTWXt60bqYvLXcEFB0+sjSeuwWlyESEXWlyU6fQ/z4iHw9/tcNT4oThKbZROO7WkCcCecGvrAzyEmI20rBX9343yKFxXYRaN77Xv7REWO/c8B6fkYhp6y3/W4QnXKJ4MFWRJ5IMix0intif7i6x1AF2D1y/ySvQ1LJ5ahHlKRG4h7ZxgtFq1/+kJJw==
Cadena Original del TFD	1.1 FA784824-02EA-4643-8FE2-8EB0BD983FF9 2021-06-24T10:19:42 SAD110722MQA YScWsj7l6aX8thC5sfMgijWT3D0vhJAPeaeYQTu0A/kEO1OlcXrhQVj8zM9yj+VDj2d1Umh5DOHWPsh79Hkidu8RvNrbo7JRYy6vNthc8Q8xgOap7z/kjCaY4DyGsPai+kmjrg4AZI7B6lQU77f2Ak9Q34r1bl/B11w14bpiBy6lq29S9Rn6Ay/6qbtBU1+y6p51RZyQXF/BfY5psgmi9lZMSLxu8qrFgrT+SgXa9dqKe7BNkFinGsBfCYeNrRPmsfPCZMMaDjMDraS5IKlyC+hXGcuwZasHJ6VYFguw/FEYuzMQa/WoiO9o5ddBUlxYK4NtdwE4wgcU9FIN68c9EQ== 00001000000503727538

Condiciones:

612/Personas Físicas con Actividades Empresariales y Profesionales

Este documento es una representación impresa de un CFDI

**Verificación de comprobantes fiscales digitales por internet**

RFC del emisor	Nombre o razón social del emisor	RFC del receptor	Nombre o razón social del receptor
MOMG670120210	GERARDO MORENO MORALES	GES850101L4A	GOBIERNO DEL ESTADO DE SAN LUIS POTOSI
Folio fiscal	Fecha de expedición	Fecha certificación SAT	PAC que certificó
FA784824-02EA-4643-8FE2-8EB0BD983FF9	2021-06-24T10:08:12	2021-06-24T10:19:42	SAD110722MQA
Total del CFDI	Efecto del comprobante	Estado CFDI	Estatus de cancelación
\$400.00	Ingreso	Vigente	Cancelable sin aceptación

Imprimir

ANA LAURA PALACIOS CHÁVEZ

RFC: PACA800531BYA

Factura

Domicilio y Expedido en:

FRANCISCO L. MADERO N° Ext.111 Col.ZONA CENTRO CP.78700,MATEHUALA,SAN LUIS POTOSI,México

Lugar de expedición: 70700

Régimen fiscal: 612 - Personas Físicas con Actividades Empresariales y Profesionales

Datos del receptor

Cliente: GOBIERNO DEL ESTADO DE SAN LUIS POTOSI

RFC: GES850101L4A

Domicilio: MADERO N° Ext.100 Col.CENTRO CP.78000,SAN LUIS POTOSI,SAN LUIS POTOSI,MEXICO



Método de pago:PUE - Pago en una sola exhibición

Uso CFDI: G03 - Gastos en general

Comprobante Fiscal Digital por Internet

Folio fiscal: E3A39F25-307A-4DB4-8E0D-B34CA41799AD

Número de comprobante: 35411

Forma de pago: 01 - Efectivo

Fecha comprobante: 2021-06-21T11:22:40

Fecha de certificación del CFDI: 2021-06-21T11:22:40

Cantidad	Unidad	Descripción	Precio unitario	Importe
1	SERVICIO	CONSUMO	156.04	156.04
Subtotal				156.04
Descuento				0.00
IVA (16) %				24.97

Total 181.01

CIENTO OCHENTA Y UN PESOS 01/100 M.N.

"Este documento es una representación impresa de un CFDI"

Número de serie del certificado de sello digital:

00001000000413829449

Número de serie del certificado de sello digital del SAT:

00001000000501960426

Cadena original del complemento de certificación digital del SAT:

[[1.1]E3A39F25-307A-4DB4-8E0D-B34CA41799AD|2021-06-21T11:22:40|TSP080724QW6|kzldWeqNjpYAVmKmb7+DA90FsSVORhQmXRX6+gd8WBE2zZCNroQGz2ZmQM7WNQVOPkX4Rxi0dhpc+InOpvCvdWYCo4RzqjboLe1KSkdU86La0WwE482pVz7PF4FOpl7CUOfi6Q9CLFLFgIr+BetwB0i06qavQV0ZzcucVd7MLkOx5B0wGwb0B7HEM3L4cCEh6aeWD62gAhaSzlK7FTjQwS6E/MkFyrf1PvH1oyOSR+d3yPgBt9PS/aMnlp3+OOA8DdyeJDOGH13pMikhXARiArlS3WGPvTu3ccuQJ7Mgp4eOFIncoFwFqZ02ZzBzoCS6IQEq5Dg==|00001000000501960426|

Sello Digital del Emisor:

kzldWeqNjpYAVmKmb7+DA90FsSVORhQmXRX6+gd8WBE2zZCNroQGz2ZmQM7WNQVOPkX4Rxi0dhpc+InOpvCvdWYCo4RzqjboLe1KSkdU86La0WwE482pVz7PF4FOpl7CUOfi6Q9CLFLFgIr+BetwB0i06qavQV0ZzcucVd7MLkOx5B0wGwb0B7HEM3L4cCEh6aeWD62gAhaSzlK7FTjQwS6E/MkFyrf1PvH1oyOSR+d3yPgBt9PS/aMnlp3+OOA8DdyeJDOGH13pMikhXARiArlS3WGPvTu3ccuQJ7Mgp4eOFIncoFwFqZ02ZzBzoCS6IQEq5Dg==

Sello digital del SAT:

Ne/9XPZMVD+Tq26HTiXVt+4toOH+4SwwAaJ/VSqnmNT2lc8broiFSY5bbEppc3BsumtQS6DO65OyCcl3LXd1bipaXdn8TxhUgzN/HVg3XnbdR/cC4eqEdmdB+Z4Ym jJANOrBjptqJMvgro5SUGoicGF/INMvNINbVcPpgXsFxdQHEQr2Hz6jG50GvsmYAA5F9wnYKtffHvA/MfubQyYvA0D4Y2MhIXJqoZIKscs5rqyZE5EWN8ZmzCBiXV5i ik+atIKVSAAYxQH50E2tq7xVEX2JR6d4OTps+YMaowQ3MwzCrV0o+WgR8CIC14S4WtGCoAWBgZ89DI7w==





Verificación de comprobantes fiscales digitales por internet

RFC del emisor	Nombre o razón social del emisor	RFC del receptor	Nombre o razón social del receptor
PACA800531BYA	ANA LAURA PALACIOS CHÁVEZ	GES850101L4A	GOBIERNO DEL ESTADO DE SAN LUIS POTOSÍ
Folio fiscal	Fecha de expedición	Fecha certificación SAT	PAC que certificó
E3A39F25-307A-4DB4-8E0D-B34CA41799AD	2021-06-21T11:22:40	2021-06-21T11:22:40	TSP080724QW6
Total del CFDI	Efecto del comprobante	Estado CFDI	Estatus de cancelación
\$181.01	Ingreso	Vigente	Cancelable sin aceptación

[Handwritten mark]

Imprimir

[Handwritten signature]

ANA LAURA PALACIOS CHÁVEZ

RFC: PACA800531BYA

Factura

Domicilio y Expedido en:

FRANCISCO L. MADERO N° Ext.111 Col.ZONA CENTRO CP.78700,MATEHUALA,SAN LUIS POTOSI,México

Lugar de expedición: 70700

Régimen fiscal: 612 - Personas Físicas con Actividades Empresariales y Profesionales

Datos del receptor

Cliente: GOBIERNO DEL ESTADO DE SAN LUIS POTOSI

RFC: GES850101L4A

Domicilio: MADERO N° Ext.100 Col.CENTRO CP.78000,SAN LUIS POTOSI,SAN LUIS POTOSI,MEXICO



Método de pago:PUE - Pago en una sola exhibición

Uso CFDI: G03 - Gastos en general

Comprobante Fiscal Digital por Internet

Folio fiscal: 054EC616-5DA4-4BB8-93AF-B987B724149B

Número de comprobante: 35412

Forma de pago: 01 - Efectivo

Fecha comprobante: 2021-06-21T11:24:39

Fecha de certificación del CFDI: 2021-06-21T11:24:39

Cantidad	Unidad	Descripción	Precio unitario	Importe
1	SERVICIO	CONSUMO	167.24	167.24
Subtotal				167.24
Descuento				0.00
IVA (16) %				26.76
Total				194.00

CIENTO NOVENTA Y CUATRO PESOS 00/100 M.N.

"Este documento es una representación impresa de un CFDI"

Número de serie del certificado de sello digital:

00001000000413829449

Número de serie del certificado de sello digital del SAT:

00001000000501960426

Cadena original del complemento de certificación digital del SAT:

[1.1]054EC616-5DA4-4BB8-93AF-B987B724149B|2021-06-21T11:24:39|TSP080724QW6|EibjWW7bNW32JmX/OK8HlgN/W0eEwSEQzGc1+HJRspONeR7VpD9ezmQqUWYrUdVmFBC5Mb6HgMdJbS/qARplChRhXsOIFY+1989U+9uMqJErc+55qmAa8Hmjnu3gMp5Sjqe6EN4wjL0scGNLShWnAid3YVUfOauINYSFIdf4I7cRcZXRBi8+JMfAYAAkK8sgAnRRIAnaRg+1wW4dFCxek9+CssxkgdeMx3WVFFM1pcmQN1+Oyqa1uUmRZ4we0dRr836H4+og6fB9HXMSTq+uzr9cDpP9HwlnKwKUr0Ku4Qc2yleQMqvadfm7K3NG9D9uJGhiOyEWKLeBA==|00001000000501960426|

Sello Digital del Emisor:

EibjWW7bNW32JmX/OK8HlgN/W0eEwSEQzGc1+HJRspONeR7VpD9ezmQqUWYrUdVmFBC5Mb6HgMdJbS/qARplChRhXsOIFY+1989U+9uMqJErc+55qmAa8Hmjnu3gMp5Sjqe6EN4wjL0scGNLShWnAid3YVUfOauINYSFIdf4I7cRcZXRBi8+JMfAYAAkK8sgAnRRIAnaRg+1wW4dFCxek9+CssxkgdeMx3WVFFM1pcmQN1+Oyqa1uUmRZ4we0dRr836H4+og6fB9HXMSTq+uzr9cDpP9HwlnKwKUr0Ku4Qc2yleQMqvadfm7K3NG9D9uJGhiOyEWKLeBA==

Sello digital del SAT:

Oshhp64XDBv/GiHumSFz90frX53URisaxu2T31xFWoL1sSw7DzYP2EK3r6W557IX5c9S7Xq812KZLGu5+/um/GM7z6mMFKlkgkGr7BmrYmb3+bKkLa6J2GuTskmOIJ4ZbqawEHqPMYwpNEwgUJVHzzOwNWwDGXd2WE3M133gKwXYsgVMzqUB1YusRrc+Rs/VB4h3iAiw+es1RCim2LyUisr06FNahbeMZGVijGO2KOEymxjLWxPwGfUJ30ILZmnvo7KurfzplCN21vNHODUV6IKABV6BNYAcZGrHJ1RHmg46arFC3pn3PbQT5JScspS7Q==



[Handwritten signatures]



Verificación de comprobantes fiscales digitales por internet

RFC del emisor	Nombre o razón social del emisor	RFC del receptor	Nombre o razón social del receptor
PACA800531BYA	ANA LAURA PALACIOS CHÁVEZ	GES850101L4A	GOBIERNO DEL ESTADO DE SAN LUIS POTOSI
Folio fiscal	Fecha de expedición	Fecha certificación SAT	PAC que certificó
054EC616-5DA4-4BB8-93AF-B987B724149B	2021-06-21T11:24:39	2021-06-21T11:24:39	TSP080724QW6
Total del CFDI	Efecto del comprobante	Estado CFDI	Estatus de cancelación
\$194.00	Ingreso	Vigente	Cancelable sin aceptación

[Handwritten mark]

Imprimir

[Handwritten signature]

Documento Válido

Hernandez y Chavez S.A. de C.V.

RFC: HCA891101UV8
Tipo de Comprobante: I - Ingreso
Régimen Fiscal: 601 - General de Ley Personas Morales
Roberto Pérez No. 130 Fracc. Comercial Central,
Cd. Valles 79099
Cd. Valles S.L.P. Mexico
Lada sin costo:
01-800-714-00-94 y 01-800-714-00-95
Lada Internacional:
186-63-84-65-11

Cliente: GOBIERNO DEL ESTADO DE SAN
LUIS POTOSI
R.F.C.: GES850101L4A
Uso CFDI: G03 - Gastos en general
Domicilio: MADERO No. 100
Ciudad: SAN LUIS POTOSI

Colonia: ZONA CENTRO
Estado: San Luis Potosi

C.P.: 78000
País: México

**Lugar de
Expedición:** 79099

Cantidad	Unidad	Clave Unidad SAT	Clave Producto/Servicio	Concepto / Descripción	Valor Unitario	Importe
1.00	SERVICIO	E48 - Unidad de servicio	90101501 - Restaurantes	CONSUMO	189.66	189.66

Observaciones:

Importe con letra
DOSCIENTOS VEINTE PESOS 01/100 M.N.
Forma de pago
01 - Efectivo
Método de pago
PUE - Pago en una sola exhibición
Núm. Cuenta de Pago
Moneda:
MXN - Peso Mexicano

SUBTOTAL	189.66
I.V.A.:	30.38
TOTAL	220.04

CFDI Relacionado:
Tipo Relación: -
CFDI Relacionado:

FIRMA DE CONFORMIDAD

* considerar únicamente \$ 200.00



Este documento es una representación impresa de un CFDI

Emitido por:

CONTPAQ

Software empresarial fácil y completo

Serie del Certificado del emisor:	00001000000407706203
Folio fiscal:	F91862C1-A856-1ED8-9CD3-8470A065670C
No de Serie del Certificado del SAT:	00001000000505142236
Fecha y hora de certificación:	Junio 22 2021 - 13:15:47

LfxEY4crlvte3wllpuSZUnzJyuailk1jSRDpR6kEAneeAzVwvCWKjaJ1WON6Vot5x8A6P3T1mSW3gdfRQkoqT
1NzmfyE5xxpskIA6e7ZU-2riG4/50zp+pqXKTNfPMLCwTSAG+9TeM2iLNgGAH1jHH5gU/wPd1pz3DzefR8Qay
hpVkuonEgeICBQlpNeVmrz9KUrCHkT/LeLVu11CPNE8HapVo6ByPlvg2AZVVFSU -DaWhHLA2eGvRTd21M6vr
cdR7oqnK1rRQFot1BONXzwe. QUWHHIpzd8/vaTcU4W8UgCePSZC25Ca+LnSpOchNHK0MVQ113e5TWXfPcc1Q==

CSAZBexFFITVXlpYocCUy25WQEL3Rc/YU2Ufex2kTdnrcmt1wp5AMW2mPo/qY4HcWIGKJSGHxc2myN

1xYHo/vtm1zPM418CQ2/7rLe12HN78-W3mda1DKuf3OKx1CgdV1N1RXht92sw2j71NNTiB6I4QpP/dT8
sRlwTnx40+R5pHTX7Yf51Q==

[11.11F64862C4-A856--ED8-9CD3-847CA065670C|2021-06-22T13:13:47|MAS0810247C0|LfxE
y4o1lvcc3w11puSZUnzJyua11ktjSRDpR6xEANeeAzVwvOWKjaJ1WON6VOL5xB8A6P3TImSWSqdf:Qxo
qT1NzMFye5xxpskTA6e72U+2riG4/F0zp+pqXJKTNFpMLQMTSAG+9IeMZLLngCAH1jHH5g0/wEd1pa3D
xzfR8QaynpVkuonRgeICBQ1pNsVmrz9kUrCHxT/1e1VU11BCPNESH2pVo68yP1yg2A2VVP5U/1UaWhHL
A2eGvKId2LW6xmudP7ognk1rRQPqIIBONXzwe/CUWHHIpzd8/vaTeU4W8UcQePS4C25Ca+Lm5pOrhNEX
0KvQZ13e5TWwXFcq-Q==100001000000505142236]]



**Verificación de comprobantes fiscales digitales por internet**

RFC del emisor	Nombre o razón social del emisor	RFC del receptor	Nombre o razón social del receptor
HCA891101UV8	Hernandez y Chavez S.A. de C.V.	GES850101L4A	GOBIERNO DEL ESTADO DE SAN LUIS POTOSI
Folio fiscal	Fecha de expedición	Fecha certificación SAT	PAC que certificó
F64862C4-A856-4ED8-9CD3-8470A065670C	2021-06-22T13:15:44	2021-06-22T13:15:47	MAS0810247C0
Total del CFDI	Efecto del comprobante	Estado CFDI	Estatus de cancelación
\$220.01	Ingreso	Vigente	Cancelable sin aceptación

Imprimir

FACTURA

FOLIO: 160418



Emisor:
SERVICIO EL LEONCITO, SA DE CV
SLE0008119V5
 KM 53+900 LADO PONIENTE CARRETERA FEDERAL 57
 SLP-MATEHUALA SN SC, CP: 78960, VILLA HIDALGO,
 SAN LUIS POTOSI, México
Lugar de Expedición: 78960 SAN LUIS POTOSI
Régimen Fiscal: 601 - General de Ley Personas
 Morales
Tel: 4868551000
Efecto del comprobante: I - Ingreso

Receptor:
GOBIERNO DEL ESTADO DE SAN
LUIS POTOSI
GES850101L4A
 MADERO 100 ZONA CENTRO, CP: 78000
 SAN LUIS POTOSI, SAN LUIS POTOSI,
 MEXICO
Uso del CFDI: G03 - Gastos en general

Folio Fiscal:
 20e0d316-1c69-463d-bf7b-7e98ae539743

Fecha / Hora de Emisión:
 22/6/2021 - 18:37:19

No. de Certificado Digital:
 00001000000505096796

Clave Producto	Cantidad	Clave Unidad	Concepto(s)	Precio Unitario	Importe
90101501	1	E48 - Unidad de servicio	CONSUMO No Identificación: 145318 Traslados: IVA: 002, Base: \$155.17, Tasa: 0.160000, Importe: \$24.83	\$155.17	\$155.17

Subtotal: \$155.17

IYA 16%: \$24.83

Moneda: MXN -
 Peso Mexicano

CIENTO OCHENTA PESOS 00/100 MXN

Total: \$180.00

Forma de Pago:
 01 - Efectivo

Método de Pago:
 PUE - Pago en una
 sola exhibición

Banco:

Cuenta:

**Condiciones de
 Pago:**
 01



Cadena Original del complemento de Certificación Digital del SAT

[[1.1]20e0d316-1c69-463d-bf7b-7e98ae539743|2021-06-22T18:37:19|LSO1306189R5|LUA+lgomc6VyimNJeioqk144tYjSshXEUNZfspwRLg3F/t15/lpS
 EmYTx04RuE04Y7C0ZpKXtm7/BHP+4ZG+tnWel+wAU9GFol1toEfHnKmgd11SY9gp+N+YEnhZ/Ar1BgplbecCs2MmKnDDWRm1++actmhMfIW
 wR+Pq2sngz02jjuFoKZjCUw/MdWl7EeAb1BOI7g2bttau1kMrnvKVZaowdY015OUklkZH0zWajk70wAw42WET4ARP3NeUVouOzBXqG1NU/KdOf
 58trbNT70tyDpCWLT2aLHOc9LubY+Qy9RoSNua8allhNu2qNBa3M7uioCJ+exuase1gXL7Qtg==|00001000000408254801]]

Sello Digital del CFDI

LUA+lgomc6VyimNJeioqk144tYjSshXEUNZfspwRLg3F/t15/lpSEmYTx04RuE04Y7C0ZpKXtm7/BHP+4ZG+tnWel+wAU9GFol1toEfHnKmgd11SY9
 gp+N+YEnhZ/Ar1BgplbecCs2MmKnDDWRm1++actmhMfIWwR+Pq2sngz02jjuFoKZjCUw/MdWl7EeAb1BOI7g2bttau1kMrnvKVZaowdY015OUkl
 kZH0zWajk70wAw42WET4ARP3NeUVouOzBXqG1NU/KdOf58trbNT70tyDpCWLT2aLHOc9LubY+Qy9RoSNua8allhNu2qNBa3M7uioCJ+exuase1
 gXL7Qtg==

Sello Digital del SAT

dEQ6UvAqAq08AC4UNI7dpaanKq96xO4v9HjwRoy005/ydNOoYapsUafnPOWFZy1ohBP6ciGFDIZ/u27QU+pUP9a6JHPqUWAKxpjHhLTZ+hflOxe
 JjtkVuurlOMVpbZxk81/9Q4Cke0QPt9+febgEZgfskZc06NOAOttTJ1LeNSM1QNngn/jvb4WihntYmCGxbfAGOFqs2x/Wv6oAqIRwfmPwIFKji83IXN
 XpALgEC/UgwRV5frsd7Rt5PU/h+72+yE+fiZo6Bv9e8Gq4BLuVxc7Re2nJEIH9T+g1UYuKCSUIbUmY6AghXvHANTDUERO6jhyWsk6zEGxZIMixbka
 ==

Fecha / Hora de Certificación:
 22/6/2021 - 18:37:19

Número de Serie Certificado del SAT:
 00001000000408254801

RFC del PAC:
 LSO1306189R5

Número autorización PAC:

**Verificación de comprobantes fiscales digitales por internet**

RFC del emisor	Nombre o razón social del emisor	RFC del receptor	Nombre o razón social del receptor
SLE0008119V5	SERVICIO EL LEONCITO, SA DE CV	GES850101L4A	GOBIERNO DEL ESTADO DE SAN LUIS POTOSI
Folio fiscal	Fecha de expedición	Fecha certificación SAT	PAC que certificó
20E0D316-1C69-463D-BF7B-7E98AE539743	2021-06-22T18:37:19	2021-06-22T18:37:19	LSO1306189R5
Total del CFDI	Efecto del comprobante	Estado CFDI	Estatus de cancelación
\$180.00	Ingreso	Vigente	Cancelable sin aceptación

Imprimir

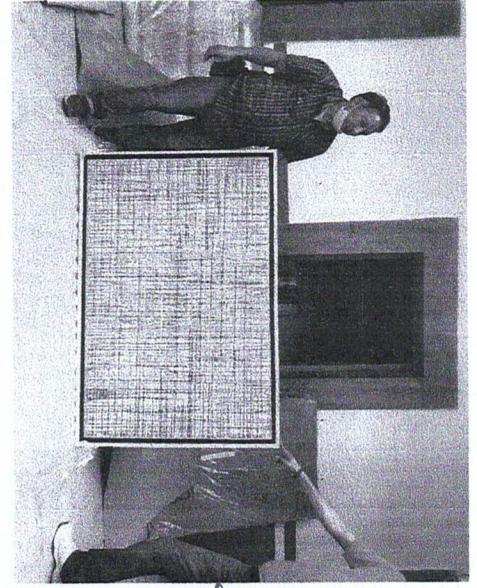
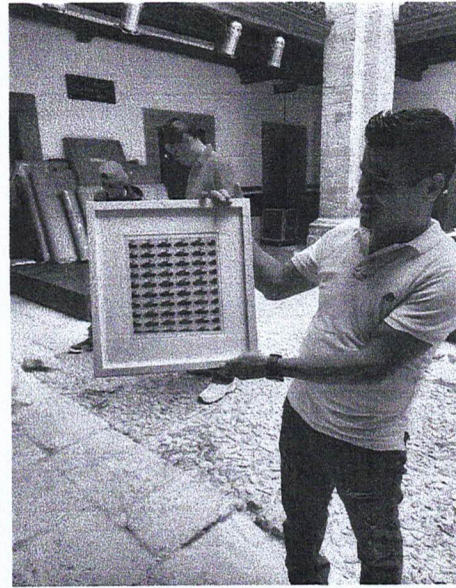
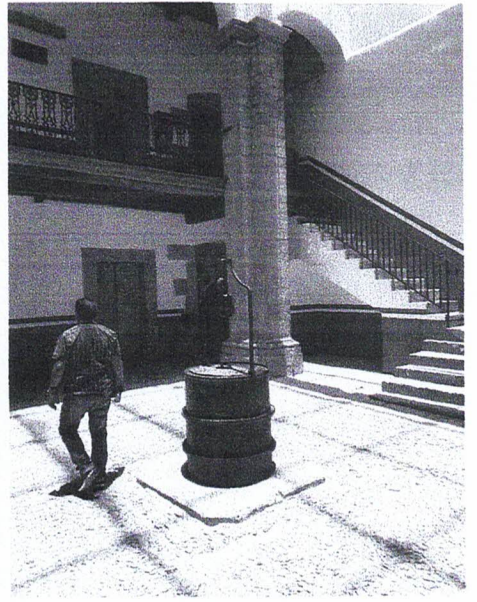
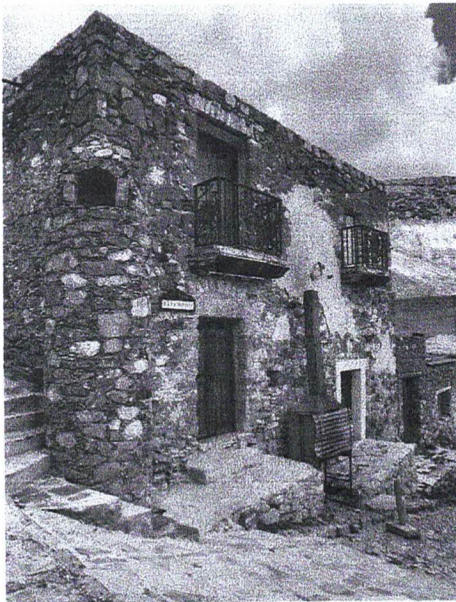
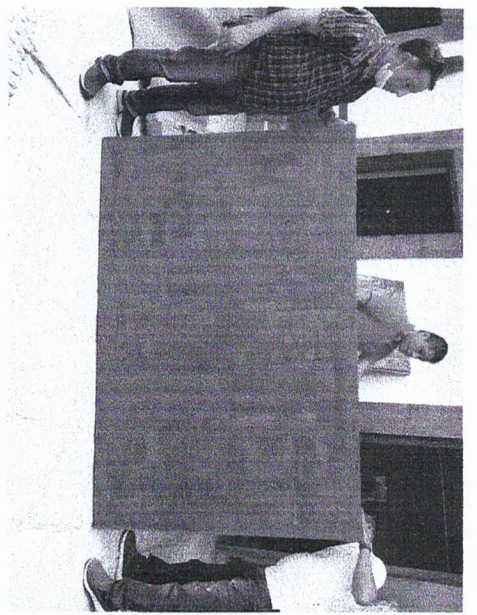
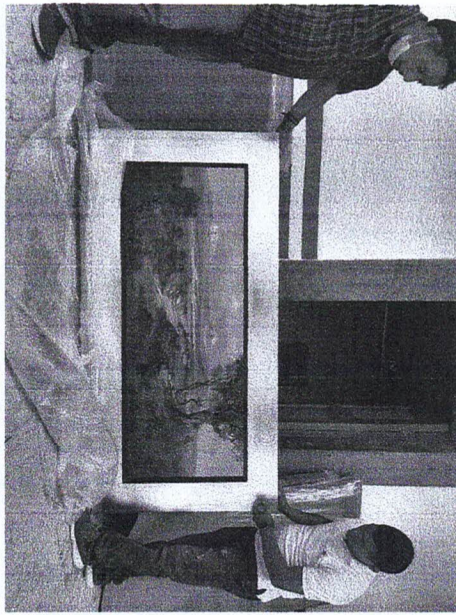

Edy



SECRETARÍA
DE CULTURA

San Luis Potosí S.L.P. Junio 17, 2021

Asunto: solicitud de gastos a comprobar

DIRECCION GENERAL DE FOMENTO ARTÍSTICO

C.P. ALEJANDRO RODRÍGUEZ MUÑOZ
DIRECTOR ADMINISTRATIVO DE LA SECULT.
P R E S E N T E.

Por medio del presente solicito a la Dirección Administrativa recursos de gastos a comprobar para: alimentación y hospedaje a nombre de a nombre de Emilio Delgado Hernández por la cantidad de \$2,000.00 DOS MIL PESOS 00/100M.N.) Para los días 21 y 22 de junio con la finalidad de entregar 40 Obras de arte correspondientes al Programa Pago en Especie que lleva a cabo la Secretaría de Hacienda y Crédito Público en el sorteo 2019, de las cuales se asignaron de la siguiente manera:

- 20 obras de arte que se entregarán en el municipio de Ciudad valles (Museo de las Culturas de la Huasteca Potosina Tamuantzán con domicilio en libramiento sur s/n, para su exhibición y resguardo.
- 20 Obras de arte que se entregarán en el Centro Cultural de Real de Catorce con domicilio en Calle Juárez No. 1 Centro, Real de Catorce, para su exhibición y resguardo.

El cargo deberá hacerse al PROGRAMA DE GASTO CORRIENTE

ATENTAMENTE

MANUEL GAMEROS HIDALGO MONROY
DIRECTOR GENERAL DE FOMENTO ARTÍSTICO

Ccp. Archivo DGDC/EUTE



Jardín Guerrero No. 6, Zona Centro
San Luis Potosí, S.L.P. C.P. 78000
Tel. (444) 812 40 14. 812 44 40 y 814 17 06

2021, "Año de la Solidaridad médica, administrativa y civil,
que colabora en la contingencia sanitaria COVID-19"

Fwd: Transferencias a Cuentas de Terceros Banorte / Ixe

Alejandro Rodriguez Muñoz <culturasanluisda@gmail.com>

Vie 18/06/2021 07:15 PM

Para: Edgar Trejo <exposiciones-municipios@hotmail.com>

----- Forwarded message -----

De: **Banorte en su Empresa** <banorteporinternet@banorte.com>

Date: vie, 18 jun 2021 a las 19:05

Subject: Transferencias a Cuentas de Terceros Banorte / Ixe

To: ESTADO DE SAN LUIS POTOSI - 15416 <culturasanluisda@gmail.com>

Estimado(a): **ESTADO DE SAN LUIS POTOSI - 15416**

La siguiente operación ha sido registrada a través de Banorte en su Empresa.

Operación: Transferencias a Cuentas de Terceros Banorte / Ixe

Fecha de Operación: 18/Jun./2021

Hora de Operación: 19:05:05 horas

Cuenta Origen: GASTO CORRIENTE - *****7331

Nombre del Ordenante: ESTADO DE SAN LUIS POTOSI

RFC o CURP del Ordenante: GES850101L4A

ID Tercero: 579

Cuenta/ CLABE Beneficiario: - 7523 - *****7523

Nombre del Beneficiario: EMILIO DELGADO HERNANDEZ

RFC del Beneficiario: DEHE6809143K7

E-mail del Beneficiario: culturasanluis@gmail.com

Banco Destino: BANORTE

Importe a Transferir: \$2,000.00 MN

IVA: \$0.00 MN

Fecha de Aplicación: 18/Jun./2021

Número de Referencia: 0100621

Concepto del Pago: GC VIAJE 21 Y 22 JUN CD. VALLES Y CATORCE ENT
OBRA

Comisión: \$0.00 MN

IVA Comisión: \$0.00 MN

Clave de Rastreo: 6329

Confirmación: PROCESO COMPLETO

Capturó: ALEJANDRO RODRIGUEZ MUÑOZ

Fecha Captura: 18/Jun./2021 19:02:57 horas

Ejecutó: ALEJANDRO RODRIGUEZ MUÑOZ

Fecha Ejecución: 18/Jun./2021 19:05:05 horas

Modo Ingreso: Individual

Gracias por utilizar Banorte en su Empresa

Nota: La fecha y hora de este mensaje ("Enviado el") podrá variar respecto a la fecha/hora real de operación de su transacción ("Operado el"). Esto dependerá de la configuración de sus servicios de correo y/o computadora en cuanto a su zona horaria.

PÓLIZA DE INGRESOS

FECHA

25/06/2021

PÓLIZA NÚM.

6

064257331

GASTO CORRIENTE

CUENTA	SUB-CTA	NOMBRE DE LA CUENTA	PARCIAL	DEBE	HABER
112	0020001	CTA.NO. 064 25733-1	824.99	824.99	
115	0210095	DELGADO HERNANDEZ EMILIO	824.99		824.99
			SUMAS IGUALES	824.99	824.99

Concepto:

GASTO CORRIENTE SOBRANTE GASTOS EL 21 Y 22/06/2021 A CD.VALLERES Y CATORCE A ENTREGAR 40 OBRAS DE ARTE CORRESPONDIENTE AL PROGRAMA PAGO EN ESPECIE.

HECHO POR	REVISADO	AUTORIZADO		
SVLR 	SJSC	ARM		



SECRETARÍA
DE CULTURA

GOBIERNO DEL ESTADO LIBRE Y SOBERANO

DE SAN LUIS POTOSÍ

PLIEGO DE COMISION-00000055

FOLIO No.

CLAVE PRESUPUESTAL

NACIONAL: GASTO CORRIENTE 03 25 001 232 12 11 000 3751
EXTRANJERO:

DEPENDENCIA: Secretaría de Cultura

DESPACHO DEL SECRTEARIO

EMPLEADO DE COMISION	EMILIO DELGADO HERNÁNDEZ
NUMERO DE EMPLEADO	22950
PUESTO Y CATEGORIA	JEFE DE OFICINA
LUGAR DE COMISION	CIUDAD VALLES Y CATORCE, S.L.P.
FECHA DE COMISION	21 Y 22 DE JUNIO DE 2021
MOTIVO Y JUSTIFICACION DE LA COMISION	ENTREGAR 40 OBRAS DE ARTE CORRESPONDIENTES AL PROGRAMA PAGO EN ESPECIE EN MUSEO TAMUANTZÁN EN CIUDAD VALLES Y EN EL CENTRO CULTURAL DE REAL DE CATORCE

TARIFAS AUTORIZADAS PARA VIÁTICOS

	CUOTA	DIAS	HOSPEDAJE	ALIMENTACION	ARREND. VEH.	TOTAL
	DIARIA					\$ -
DENTRO DEL ESTADO SIN PERNOCTAR	\$ 400.00	1		\$ 400.00		\$ 400.00
DENTRO DEL ESTADO PERNOCTANDO	\$ 800.00	1	\$ 400.00	\$ 375.01		\$ 775.01
FUERA DEL ESTADO SIN PERNOCTAR	\$ 900.00					\$ -
FUERA DEL ESTADO PERNOCTANDO	\$ 1,600.00					\$ -
TOTAL DE VIÁTICOS						\$ 1,175.01

GASTOS DE TRASLADO EN COMISIONES OFICIALES

CLAVE PRESUPUESTAL: 03 25 001 232 12 11 000 3752

Programa Gasto Corriente

	AVION	AUTOBUS	VEHICULO	TAXI	OTROS	TOTAL
PEAJE						\$ -
PASAJE						\$ -
COMBUSTIBLES Y LUBRICANTES						\$ -
LAVADO VEHICULO						\$ -
GASTOS DE TRASLADO EN COMISIONES OFICIALES						\$ -
GRAN TOTAL						\$ 1,175.01

MEDIO DE TRANSPORTE PARA REALIZAR COMISION EN

1. VEHÍCULO OFICIAL No. PLACA: TC1096-R, CAMIÓN MARCA ISUZU 3. AUTOBÚS 5. MARÍTIMO
2. VEHÍCULO PARTICULAR No. PLACA: 4. AVIÓN 6. FERROVIARIO

RECIBÍ LA CANTIDAD DE : \$ 1,175.01 (Un mil ciento setenta y cinco pesos 01/100 M. N.)
POR CONCEPTO DE 2 DÍA DE ALIMENTACIÓN Y GASTOS DE TRASLADO.

AUTORIZA

ALEJANDRO RODRÍGUEZ MUÑOZ
DIR. ADMINISTRATIVO

RECIBÍ

EMILIO DELGADO HERNÁNDEZ
COMISIONADO

NOTA: LA PRESENTE COMPROBACIÓN SE REALIZARÁ CONFORME AL ACUERDO ADMINISTRATIVO QUE ESTABLECE LAS MEDIDAS DE AUSTERIDAD Y DISCIPLINA DEL GASTO DE LA ADMINISTRACIÓN PÚBLICA ESTATAL Y AL PRESUPUESTO DE EGRESOS DEL ESTADO DE SAN LUIS POTOSÍ PARA EL EJERCICIO FISCAL 2021, ASÍ COMO LA NORMATIVIDAD SEGÚN CIRCULAR SF/CGF/ST/001/2010 DE LA COMISIÓN GASTO FINANCIAMIENTO.



SECRETARÍA
DE CULTURA

San Luis Potosí S.L.P. Junio 17, 2021
Asunto: solicitud de gastos a comprobar
DIRECCION GENERAL DE FOMENTO ARTÍSTICO

C.P. ALEJANDRO RODRÍGUEZ MUÑOZ
DIRECTOR ADMINISTRATIVO DE LA SECULT.
P R E S E N T E.

Por medio del presente solicito a la Dirección Administrativa recursos de gastos a comprobar para: alimentación y hospedaje a nombre de a nombre de Emilio Delgado Hernández por la cantidad de \$2,000.00 DOS MIL PESOS 00/100M.N.) Para los días 21 y 22 de junio con la finalidad de entregar 40 Obras de arte correspondientes al Programa Pago en Especie que lleva a cabo la Secretaría de Hacienda y Crédito Público en el sorteo 2019, de las cuales se asignaron de la siguiente manera:

- 20 obras de arte que se entregarán en el municipio de Ciudad Valles (Museo de las Culturas de la Huasteca Potosina Tamuanczán con domicilio en libramiento sur s/n, para su exhibición y resguardo.
- 20 Obras de arte que se entregarán en el Centro Cultural de Real de Catorce con domicilio en Calle Juárez No. 1 Centro, Real de Catorce, para su exhibición y resguardo.

El cargo deberá hacerse al PROGRAMA DE GASTO CORRIENTE

ATENTAMENTE

MANUEL GAMEROS HIDALGO MONROY
DIRECTOR GENERAL DE FOMENTO ARTÍSTICO

Ccp. Archivo DGDC/EUTE

Jardín Guerrero No. 6, Zona Centro
San Luis Potosí, S.L.P. C.P. 78000
Tel. (444) 812 00 14, 812 44 40 y 814 17 06



2021, "Año de la Solidaridad médica, administrativa y civil,
que colabora en la contingencia sanitaria COVID-19"

Fwd: Transferencias a Cuentas de Terceros Banorte / Ixe

Alejandro Rodriguez Muñoz <culturasanluisda@gmail.com>

Vie 18/06/2021 07:15 PM

Para: Edgar Trejo <exposiciones-municipios@hotmail.com>

----- Forwarded message -----

De: **Banorte en su Empresa** <banorteporinternet@banorte.com>

Date: vie, 18 jun 2021 a las 19:05

Subject: Transferencias a Cuentas de Terceros Banorte / Ixe

To: ESTADO DE SAN LUIS POTOSI - 15416 <culturasanluisda@gmail.com>

Estimado(a): **ESTADO DE SAN LUIS POTOSI - 15416**

La siguiente operación ha sido registrada a través de Banorte en su Empresa.

Operación: Transferencias a Cuentas de Terceros Banorte / Ixe

Fecha de Operación: 18/Jun./2021

Hora de Operación: 19:05:05 horas

Cuenta Origen: GASTO CORRIENTE - *****7331

Nombre del Ordenante: ESTADO DE SAN LUIS POTOSI

RFC o CURP del Ordenante: GES850101L4A

ID Tercero: 579

Cuenta/ CLABE Beneficiario: - 7523 - *****7523

Nombre del Beneficiario: EMILIO DELGADO HERNANDEZ

RFC del Beneficiario: DEHE6809143K7

E-mail del Beneficiario: culturasanluis@gmail.com

Banco Destino: BANORTE

Importe a Transferir: \$2,000.00 MN

IVA: \$0.00 MN

Fecha de Aplicación: 18/Jun./2021

Número de Referencia: 0100621

Concepto del Pago: GC VIAJE 21 Y 22 JUN CD. VALLES Y CATORCE ENT
OBRA

Comisión: \$0.00 MN

IVA Comisión: \$0.00 MN

Clave de Rastreo: 6329

Confirmación: PROCESO COMPLETO

Capturó: ALEJANDRO RODRIGUEZ MUÑOZ

Fecha Captura: 18/Jun./2021 19:02:57 horas

Ejecutó: ALEJANDRO RODRIGUEZ MUÑOZ

Fecha Ejecución: 18/Jun./2021 19:05:05 horas

Modo Ingreso: Individual

Gracias por utilizar Banorte en su Empresa

Nota: La fecha y hora de este mensaje ("Enviado el") podrá variar respecto a la fecha/hora real de operación de su transacción ("Operado el"). Esto dependerá de la configuración de sus servicios de correo y/o computadora en cuanto a su zona horaria.

SAN LUIS POTOSI, SLP
A 25 DE JUNIO DE 2021

SUCURSAL: 0840 FUNDADORES

COMPROBANTE UNIVERSAL DE SUCURSALES
DEPOSITO A CUENTA M.N.

CUENTA: 0064257331

TITULAR: ESTADO DE SAN LUIS POTOSI

DETALLE:

EFFECTIVO M.N.: \$824.99

IMPORTE TOTAL DEL DEPOSITO: \$824.99

(==OCHOCIENTOS VEINTICUATRO PESOS 99/100 M.N.==)

*** DESGLOSE DE DOCUMENTOS***

BANCO BANDA MAGNETICA DEL CHEQUE IMPORTE

CLAVE	VENT	NO. TRAN	HORA	REFERENCIA
311	02	0027	09:22	

FOLIO ELECTRONICO: 2506202108403110200270922