

Dirección:
 Reg. Fed.:

Reg. Cámara:

Cta. Estatal:

Código postal:

Fecha No.	Tipo Refer.	Cuenta	Número	Nombre	Concepto	Diario	Clase Cargos	Diario Abonos
27/Abr/2021	Egresos		3,036	EP020000024371	MANUEL GONZALEZ URBIOLA/F-445			
1	553/TRANS	21121-00112-2100..		Manuel Gonzalez Urbiola/R28/2021			35,040.00	
2	553/TRANS	11120-01060-0100..		Banorte 2567553/Teso 18-21	MANUEL GONZALEZ URBIOLA/F-445			35,040.00
3	553/TRANS	82600-00000-0000..		MANUEL GONZALEZ URBIOLA	Presupuesto de Egresos Ejercido			35,040.00
4	553/TRANS	82700-00000-0000..		Presupuesto de Egresos Pagado			35,040.00	
Total póliza :							70,080.00	70,080.00



**GOBIERNO MUNICIPAL
DE RIOVERDE, S.L.P.**

MEMORANDUM

RIOVERDE, S.L.P 27 DE ABRIL DEL 2021

**C.P. MARÍA CONCEPCIÓN DOMÍNGUEZ SOUBERBIELLE
JEFA DEL DEPARTAMENTO DE CONTABILIDAD
PRESENTE.-**

POR ESTE CONDUCTO LE ENVIO UN CORDIAL SALUDO, A SU VEZ TENGO A BIEN HACER MENCION SOBRE LA REALIZACIÓN DE UN TRASPASO DE LA **1002567553 TESORERIA 2018-2021** A LA CUENTA **002711700826692111 MANUEL GONZALEZ URBIOLA** POR LA CANTIDAD DE **\$35,040.00** (TREINTA Y CINCO MIL CUARENTA PESOS 00/100 MN) POR CONCEPTO DE **PAGO FACTURA NUMERO 445.**

SIN OTRO PARTICULAR POR EL MOMENTO ME DESPIDO DE USTED REITERANDOLE LA SEGURIDAD DE MI CONSIDERACION.20

ATENTAMENTE



TESORERÍA

GOBIERNO MUNICIPAL
CERCANO A LA GENTE
RIOVERDE

[Handwritten Signature]
**C.P. HORACIO BALDERAS AVALOS
TESORERO MUNICIPAL**

C.C.P.ARCHIVO454

Reporte de Transferencias SPEIBANCO MERCANTIL DEL NORTE S.A.
RFC: BMN-930209-927

27/04/2021 14:05

Cuenta/ CLABE Ordenante	1002567553
Nombre del Ordenante	MUNICIPIO DE RIOVERDE SLP
RFC o CURP del Ordenante	MRS850101L1A
Moneda	MXP
ID Tercero	719
Nombre del Beneficiario	MANUEL GONZALEZ URBIOLA
Cuenta/CLABE/Celular	002711700826692111
RFC Beneficiario	GOUM7103178A8
Banco Destino	BANAMEX
Importe a Transferir	\$35,040.00
IVA	\$0.00
Fecha Aplicación	27/04/2021
Número de Referencia	15579
Propósito de la Transferencia	FACTURA 445
Clave de Rastreo	8846APR2202104271273615069
Confirmación	OK. OPERACION EFECTUADA
Comisión	\$5.00
IVA Comisión	\$0.80
Capturó	C.P. HORACIO BALDERAS AVALOS
Fecha Captura	27/04/2021 14:01:42 p. m.
Ejecutó	C.P. HORACIO BALDERAS AVALOS
Fecha de Ejecución	27/04/2021 14:05:09 p. m.
Autorizó 1:	
Fecha Autorización 1:	
Autorizó 2:	
Fecha Autorización 2:	
Autorizó 3:	
Fecha Autorización 3:	
AutExcepción 1:	
Fecha AutExcepción 1:	
AutExcepción 2:	
Fecha AutExcepción 2:	
Modo de Ejecución	Individual
Nombre del Archivo	

Nota: Si su operación es en línea, el comprobante electrónico de pago (CEP) estará disponible en 5 minutos a partir de su aplicación, en caso de ser operación programada o recurrente, favor de revisar en la fecha de aplicación de la operación el resultado de la misma e imprimir su comprobante definitivo. La ruta para descargar el comprobante es: Consultas > Comprobante Electrónico de Pagos SPEI / SPID.

Operación realizada a través de los equipos de computo que procesan las peticiones de la Banca por Internet y que se ubican en la ciudad de México, D.F.

Para el caso de aclaración respecto a la operación celebrada, se podrá acudir a la Unidad Especializada de Atención a Aclaraciones de la Institución, según corresponda al lugar de celebración de la operación, o solicitarla a través de los siguientes teléfonos, en un lapso no mayor a 90 días naturales a partir de la fecha señalada en el presente comprobante:

México D.F. (55) 5140 5600 - Monterrey (81) 8156 9600 ? Guadalajara (33) 3669 9000 - Resto del país 01 800 226 6783

Comprobante del documento

Plantilla: RECEPCIÓN DE SERVICIO CONTRATADO
 Evento: 18,293
 Referencia: R-13454/F-W445
 Título: ATENCION A SOLICITUD #0060 DEL SR JUVENTINO GARCIA GUTIERR
 Autorización: PRE-AUTORIZADO
 Proceso: MANUEL GONZALEZ URBIOLA/F-W445
 Tipo de proceso: SERVICIOS

Fecha: 26/03/2021
 Póliza Contpaq: 5074
 Folio del proceso: 15579

Datos del proveedor:

Nombre: MANUEL GONZALEZ URBIOLA
 Calle: BOULEVARD UNIVERSITARIO
 Colonia: PUENTE DEL CARMEN
 Etiqueta:

RFC: GOUM7103178A8
 Exterior: 1822 Interior:
 Municipio: RIOVERDE Estado: SAN LUIS POTOSI

Pólizas presupuestales

Cuenta	Nombre	Importe
524104411011100028000000	IMTOS.R28.Ayuda Sociales a Personas	\$35,040.00

Pólizas contables

Cuenta	Nombre	Cargo	Abono	Saldo	Centro	Nombre del seg
21121001122100000000140000	Manuel Gonzalez Urbiola/R28/2021		\$35,040.00			
52410441101110002800000000	IMTOS.R28.Ayuda Sociales a Personas	\$35,040.00				
82400000000000000000000000	Presupuesto de Egresos Comprometido		\$35,040.00			
82500000000000000000000000	Presupuesto de Egresos Devengado	\$35,040.00				

Observaciones



**OPERADO
 RECURSOS FISCALES**

**OPERADO
 RECURSOS FISCALES**

Plantilla: RECEPCIÓN DE SERVICIO CONTRATADO
 Evento: 18,293
 Referencia: R-13454/F-W445
 Título: ATENCIÓN A SOLICITUD #0060 DEL SR JUVENTINO GARCIA GUTIERR
 Autorización: PRE-AUTORIZADO
 Proceso: MANUEL GONZALEZ URBIOLA/F-W445
 Tipo de proceso: SERVICIOS

Fecha: 26/03/2021
 Póliza Contpaq: 5074
 Folio del proceso: 15579

Datos del proveedor:

Nombre: MANUEL GONZALEZ URBIOLA
 Calle: BOULEVARD UNIVERSITARIO
 Colonia: PUENTE DEL CARMEN
 Etiqueta:

RFC: GOUM7103178A8
 Exterior: 1822 Interior:
 Municipio: RIOVERDE Estado: SAN LUIS POTOSI

Momentos presupuestales

Cuenta	Descripción	Momento	Cargo	Abono
52410441101110002800000000	MTOS.R28.Ayuda Sociales a Pers	COMPROMETIDO		\$35,040.00
52410441101110002800000000	MTOS.R28.Ayuda Sociales a Pers	DEVENGADO	\$35,040.00	

OPERADO
RECURSOS FISCALES

MANUEL GONZALEZ URBIOLA
 BOULEVARD UNIVERSITARIO 1822
 PUENTE DEL CARMEN
 RIOVERDE, SAN LUIS POTOSI CP: 79617
 RFC: GOUM-710317-8A8

Factura

Cliente		Lugar y Fecha de Emision	
MUNICIPIO DE RIOVERDE, S.L.P.		Rioverde, S.L.P. A:	
PLAZA CONSTITUCION LETRA I CENTRO RIOVERDE, S L P CP: 79610 RFC: MRS850101L1A		10/mar/2021 13:47:15	
Condiciones		Folio	
CONTADO		W445	

Articulo	Nombre	U.med.	Unidades	Precio	Desccto.	Importe
47	LAMINA GALVANIZADA CALIBRE 28 MEDIDA 3 X 90	PZA	30	849.1379		25,474.14
18	CEMENTO GRIS MONTERREY	SACOS	12	168.1034		2,017.24
04	ARMEX 15 20 4	PZA	6	452.5862		2,715.52

Cadena original del complemento de certificación digital del SAT:

||1.1|261C2953-AD59-9342-99DB-100046D1E767|2021-03-10T13:59:26|SCD1101:05654|LpI2vjfRfBfSHFB8Jec3KH00dalUwKWL3w.+tFagrONDI6Gige9Yg1IFZaWTDTho+QkPB+JPBQ/HFZGhQat1JKVnG6K5K7wHhCdKEXLNZohD6SV1NAY8DgaVvYR+nYmF69AFLHm1In+02XrM9JvUfV1Zam59UqBwfsuS/R5aYJv0GmT+EM+OF5TZHP/RPwe4D5xrah708T0nn7Jsgkcy1VFBBAKvLkID5P9r+tpowDR/OLNvQeHUC1b18/VLJhkg9TbdDxBjv/pCub18mv3YeutgIEJmJbR6JPVwONDF5QbuQchfZLusZG/A/4m

Sello digital del CFDI:

LpI2vjfRfBfSHFB8Jec3KH00dalUwKWL3w.+tFagrONDI6Gige9Yg1IFZaWTDTho+QkPB+JPBQ/HFZGhQat1JKVnG6K5K7wHhCdKEXLNZohD6SV1NAY8DgaVvYR+nYmF69AFLHm1In+02XrM9JvUfV1Zam59UqBwfsuS/R5aYJv0GmT+EM+OF5TZHP/RPwe4D5xrah708T0nn7Jsgkcy1VFBBAKvLkID5P9r+tpowDR/OLNvQeHUC1b18/VLJhkg9TbdDxBjv/pCub18mv3YeutgIEJmJbR6JPVwONDF5QbuQchfZLusZG/A/4mMdxS14F8Gw==

Sello digital del SAT:

KGm5i4cToDysSR0MppqC+I.YplZOWDWMAYeOP2XUuH6Twm9etClJgxo8gndoPUnXEtNK/AN2oP/UOTDdHKOZJev94ZCV3cJb33Bwpdq5MjqzRbeDQ2KhFJ39VcBvaHeT0h9ZgahPwegU5FAUyLsuhHeTcOM5CymI/q8s4BocmTMses3+E+XwFPzD+OEW7xyYRD83j9HxKozUck7uA46pa3DwJQcaF3LBSqzJYME1d3OURkaB5RoIGBzhy3SIMNycYg/rYedR0Zw3gy6DnyavOe6if1HIS+1ZVDBKQDPNBKQpDmD0+45GJzMC+Pd0Tsl49RfhdQYQ==

**OPERADO
RECURSOS FISCALES**

 <p>(Treinta y cinco mil cuarenta pesos 00/100 m.n.)</p> <p>Pago en una sola exhibición Forma de pago: Transferencia electrónica de fondos Uso del CFDI: Gastos en general</p>	Subtotal	30,206.90
	IVA	4,833.10
	Total	35,040.00

Este documento es una representación impresa de un CFDI. Régimen fiscal emisor: Incorporación Fiscal
 Folio del SAT: 261C2953-AD59-9342-99DB-100046D1E767 Fecha de certificación: 10/mar/2021 13:59:26
 Certificado del emisor: 00001000000501435335 Certificado del SAT: 00001000000502000436

**OPERADO
RECURSOS FISCALES** CFDI 3.3

```
<?xml version="1.0" encoding="UTF-8"?>
<cfdi:Comprobante xmlns:xsi="http://www.w3.org/2001/XMLSchema-instance"
xsi:schemaLocation="http://www.sat.gob.mx/cfd/3
http://www.sat.gob.mx/sitio_internet/cfd/3/cfdv33.xsd"
xmlns:cfdi="http://www.sat.gob.mx/cfd/3" Version="3.3" Serie="W" Folio="445"
Fecha="2021-03-10T13:47:15"
Sello="LpI2vjflfBsfSHFBi8Jet3XH00dalUwkWL3wL+tFXgrONDIGGlge9Yg1lPZaWTDtNo+QkPB+jPBQ
i/HFZGhqxt1jKVnGb8k5kC7wHhAcBkEXLNzOh06SV1NAY8D0aVbYR+nYmif69AFLHm1in+02XrM9JuUFN1
2am59UqBwfsU5/kR5aYJv0GmT+ENf+Of5TZHP/RPwE4DSXroh708T0nn7lsjkcyx1VFi8AKvLk6D5F9r+tg
owDR/0LfrVqeHUhc1bI8JVLjBkgn9TtbDxBjv/pOulb1Bmv3YeutglEjMjBR6JPVwONOF5QbuQcHf2UusZ
G/A/4mMdiXS14F8Gw==" FormaPago="03" NoCertificado="00001000000501435335"
Certificado="MIIF4DCCA8igAwIBAgIUMDAwMDEwMDAwMDA1MDE0MzUzMzUwDQYJKoZIhvcNAQELBQAwgg
GEMSAwHgYDVQQDDBdVVRPuklEQUUQgQ0VSVELGSUNBRE9SQTEuMCwGA1UECgwU0VSVk1DSU8gREUgQURNS
U5JU1RSQUNJT04gVFJQJlVUQVJQTEaMBGGA1UECwwRU0FULU1FUyBBdXR0b3JpdHkxKjAoBgkqhkiG9w0B
CQEWG2NvbnRhyY3RvLnRlY25pY29Ac2F0LmdvYi5teDEmMCQGA1UECQwdQVYyIEhJREFMR08gNzcsIENPTC4
gR1VFU1JFUK8x0DjAMBGNVBBEMBTAMzAwMQswCQYDVQQGEwJNWDEZMBcGA1UECAwQQ01VREFEIERFIE1FWE
1DTzETMBEGA1UEBwwKQ1VBUUURURU1PQzEVMBMGA1UELRMMU0FUOTcwNzAxTk4zMVwwNgYJKoZIhvcNAQkC
E01yZXNwb25zYWJsZTogQURNSU5JU1RSQUNJT04gQ0V0V0VJBTCTBERSBTRVJWSUNJT1MgVfVJQJlVUQVJQTE1Mg
QUwgQ090VFJQJlVZRU5URTAeFw0xOTA5MTkyMDQ2MTBaFw0yMzA5MTkyMDQ2MTBaMIGuMSAwHgYDVQQDExd
NQ5VRUwgr090WkFMRVogVVJCSU9MQTEgMB4GA1UEKRMXTUFOVUVMIEEdPTlpBTEVAVfVVSQk1PTEEXIDAeBg
NVBAOTF0BT1VFTCBHT05aQUxwFwIbVUk1J0x0BMRyWfAYDVQQTEwEw1HT1VNNzEwMzE3OEE4MRswGQYDVQQFE
xJHT1VNNzEwMzE3SEdUTlJOMDAxETAPBgNVBAsTCEdMwK1BTjcxMIIIBIjANBgkqhkiG9w0BAQEFAAOCAQ8A
MIIBCgKCAQEAtbizW/TVkqgP1CBFi7a1Hm5ast+Om9Wxfluk8H0Kh9uzHk9L0VN14FjtcK8yBykYEOVDC+
69bF3p83N1cYzLeFN+pholYyUYR0s2hTPSUFiGLi+jKXjKYWreh0g1wCC2egrnk8m/Rwq85gU0hXMCK8bhP
6k7thXXttttrstypMX1/NRZs+jel0pacYFByXPTcbdSkMeluwMn2UjJtoPTkILuxqFpowSPLk9t/XMdQehI
4gFQ8gE+ASraML8T9Zo4TX7yn2HomCn3keroc8jdBzazLN6F+jMShcv2oDGuVv7P6VnJxjSwiMY0m74T5
wvLwNlUO/HIX+JZtsbo7vwIDAQABox0wGzAMBGNVHRMBAF8EAJAAMASGA1UdDwQEAwIGwDANBgkqhkiG9w0
BAQsFAAOCAgEAROGf34mWDCpRqsryBQoIXLRfyz9fcdB3tEiQ9zs7udQUTfNM+dPt96u3IM1ycmmFAYAvJS
3Frq/hkKwcxSajgk2HfnLirAye8kZodlThe2KS4qfy3z44T4f/ddQiQTorqyK4v3uVvK6ZVz3bQtwfe6B1LS
gXdhGYvZ9hIFDHQMq1NF78/M7y+DbLVA1xiFiJY7VGA6ry7Nb6FT6kmiJUmsxK6Fx7Bv08iW2LvkIrV8vr
LKH00HKZJf601309hwZiGn12bjzIrP3K0FS6jyl66J3QUfGtCdM3ZR07ssJfX5jeD1wT4j4niWk+7ZYI8m9
U/JqCjEU61SCBgFIBMklW7H+oICEb/vmMC2G6r82CRsMwmtcgjJsc2Bcx3CW2i6JpahzKmFksj/3ieGOjFz0
H/fIge8Y/ud3KJPRRvTCLU4CJUyecclZM18jLYmHpXqDlcnGJ5Qba5f4r5SB6f8+nTurvKVLp785zBAWw/N
TkV4IDaHTPvlFHRXoMZA0nz1ukxwBAOTZcIizBnr4HCqnH+qDqcq2t51RXNUTOHhNpRkbSAGJuJK8EFnOvX
3GoNP395AXPJR10JX0tdgeE/8dVIAZUU7V4PUao+xuyvGYz51VO/r7DW9F37TGORic5TK5BgVdwZ+rDq9p0
f09g00G8J3hY1YbuQy1yl2FEiDIo2aZk=" CondicionesDePago="CONTADO" SubTotal="30206.90"
Moneda="MXN" Total="35040.00" TipoDeComprobante="I" MetodoPago="PUE"
LugarExpedicion="79617">
  <cfdi:Emisor Rfc="G0UM7103178A8" Nombre="MANUEL GONZALEZ URBIOLA"
RegimenFiscal="621"/>
  <cfdi:Receptor Rfc="MRS850101L1A" Nombre="MUNICIPIO DE RIOVERDE, S.L.P."
UsoCFDI="G03"/>
  <cfdi:Conceptos>
    <cfdi:Concepto ClaveProdServ="30264000" NoIdentificacion="47"
Cantidad="30" ClaveUnidad="H87" Unidad="PZA" Descripcion="LAMINA
GALVANIZADA&#xA;CALIBRE 28 MEDIDA 3 X 90" ValorUnitario="849.1379"
Importe="25474.14">
      <cfdi:Impuestos>
        <cfdi:Traslados>
          <cfdi:Traslado Base="25474.14">
```

**OPERADO
RECURSOS FISCALES**

```

Impuesto="002" TipoFactor="Tasa" TasaOCuota="0.160000" Importe="4075.8624"/>
    </cfdi:Traslados>
  </cfdi:Impuestos>
</cfdi:Concepto>
  <cfdi:Concepto ClaveProdServ="30111601" NoIdentificacion="18"
Cantidad="12" ClaveUnidad="XSA" Unidad="SACOS" Descripcion="CEMENTO GRIS MONTERREY"
ValorUnitario="168.1034" Importe="2017.24">
  <cfdi:Impuestos>
    <cfdi:Traslados>
      <cfdi:Traslado Base="2017.24"
Impuesto="002" TipoFactor="Tasa" TasaOCuota="0.160000" Importe="322.7584"/>
    </cfdi:Traslados>
  </cfdi:Impuestos>
</cfdi:Concepto>
  <cfdi:Concepto ClaveProdServ="30111903" NoIdentificacion="04"
Cantidad="6" ClaveUnidad="H87" Unidad="PZA" Descripcion="ARMEX&#xA;15 20
4&#xA;&#xA;&#xA;CARITAS" ValorUnitario="452.5862" Importe="2715.52">
  <cfdi:Impuestos>
    <cfdi:Traslados>
      <cfdi:Traslado Base="2715.52"
Impuesto="002" TipoFactor="Tasa" TasaOCuota="0.160000" Importe="434.4832"/>
    </cfdi:Traslados>
  </cfdi:Impuestos>
</cfdi:Concepto>
</cfdi:Conceptos>
<cfdi:Impuestos TotalImpuestosTrasladados="4833.10">
  <cfdi:Traslados>
    <cfdi:Traslado Impuesto="002" TipoFactor="Tasa"
TasaOCuota="0.160000" Importe="4833.10"/>
  </cfdi:Traslados>
</cfdi:Impuestos>
  <cfdi:Complemento><tfd:TimbreFiscalDigital
xmlns:tfd="http://www.sat.gob.mx/TimbreFiscalDigital"
xsi:schemaLocation="http://www.sat.gob.mx/TimbreFiscalDigital
http://www.sat.gob.mx/sitio_internet/cfd/TimbreFiscalDigital/TimbreFiscalDigitalv11
.xsd"
SelloSAT="KGm5i4cCIoDyrSR0MppqC+kYplZOWDWMAYeOP2tXJuHkTwm9etCUgxoBgndoPLnXEtNkFAfh2
oPFuOTDdsHkOZJev94ZCV3dJb33bBwpdq5MjoqzRbeDQ2KhFVJ9VC8VaMeT0h9ZgahPwegUt5fAUyLSuHHe
TcOM5CymI/q8sj4IlcctmTMsas3+E+XwFPzD+OEwr7xvYRDB3J9HxKo2Uck7uA46pa30wIQoaAF3LBSqz3V
ME1d30URxaB5Ro10Bzhy3S1MNycYg/rYe0r0Zw3gy6DmyaVOe6if1H4S+t2VDBKqDPNbKXzpDmD0i49GJHz
MC+Pd0TsL/4iRfFhdOYQ==" NoCertificadoSAT="00001000000502000436"
SelloCFD="LpI2vjflfBsFSHFBi8Jet3XH00dalUwkWL3wL+tFXgrONDIGGlge9Yg11PZaWTDtno+QkPB+j
PBQi/HFZGhq0xt1jKVnGb8k5kC7wHHaCbKEXLNZohO6SV1NAY8D0aVbYR+nYmif69AFLHm1in+02XrM9JUu
FN12am59UqBwfsU5/kR5aYJv0GmT+ENf+Of5TZHP/RPwE4DSXroh708T0nn7lsjkcyx1VFi8AKvLk6D5F9r
+tgowDR/0LfrVqeHUHc1bI8JVLjkbgn9TtbDxBjv/pOulb1Bmv3YeutglEjMJbR6JPVwONOF5QbuQchF2U
usZG/A/4mMdiXS14F8Gw==" RfcProvCertif="SCD110105654"
FechaTimbrado="2021-03-10T13:59:26" UUID="261C2953-AD59-9342-99DB-100046D1E767"
Version="1.1"/></cfdi:Complemento></cfdi:Comprobante>

```

**OPERADO
RECURSOS FISCALES**

MATERIALES "GONZALEZ"

BOULEVARD UNIVERSITARIO No. 1822 "A" PUENTE DEL CARMEN, RIOVERDE, S.L.P

DISTRIBUIDOR AUTORIZADO.



MATERIAL DE CONSTRUCCION, BLOCK DE CONCRETO, TEZONTLE

03 de Marzo de 2021

L.A JOSE CUAUHEMOC DE LOS SANTOS ESCOBEDO
PRESENTE:

ENVIO A USTED LA PRESENTE :

COTIZACION

CANTIDAD	CONCEPTO	IMPORTE
30	LAMINAS 305X 90 cal. 28	\$ 29,550.00 ✓
12	BULTOS DE CEMENTO	\$ 2,340.00
6	ARMEX Armex.	\$ 3,150.00

\$35,040.00

NOTA: ~~contado~~

Puente Prieto

ATENTAMENTE

C. MANUEL GONZALEZ URBIOLA

**OPERADO
RECURSOS FISCALES**



REQUISICIÓN DE PEDIDO

DEPARTAMENTO DE COMPRAS MUNICIPALES

FOLIO 13454

SR. PROVEEDOR: **MANUEL GONZALEZ URBIOLA**

3

FECHA		
3	2021	
DÍA	MES	AÑO

CANTIDAD	DESCRIPCIÓN	IMPORTE
30	LAMINA DE 3.05*.90 CAL 28	\$ 29,550.00
12	BULTOS DE CEMENTO	\$ 2,340.00
6	ARMEX	\$ 3,150.00

OPERADO
RECIBIDOS FISCALES

COMPRAS
GOBIERNO MUNICIPAL
CERCANO A LA GENTE
RIOVERDE

\$ 35,040.00

PARA USO DEL DEPARTAMENTO DE **GOBERNACION**
APOYO # 603 ILVENTINO GARCIA LOC. PUENTE PRIETO

TOTAL

GOBERNACION
GOBIERNO MUNICIPAL 2018-2021
CERCANO A LA GENTE
RIOVERDE S.L.P.
PRESIDENTE MUNICIPAL CONSTITUCIONAL

RECIBIDO POR:
ING. FRANCISCO JAVIER ESPARZA PEREZ
OFICIAL MAYOR
OFICIALIA MAYOR
GOBIERNO MUNICIPAL
2018-2021
CERCANO A LA GENTE
RIOVERDE



SOLICITUD DE BIENES O SERVICIOS

FOLIO:

DIA	MES	AÑO
03	03	2021

DEPARTAMENTO: GOBERNACIÓN OBRA _____

FONDO: RAMO 28 RUBRO _____

CANTIDAD SOLICITADA	CANTIDAD AUTORIZADA	DESCRIPCION
-30-		Láminas de 3.05 *90 cal 28
-12-		Bultos de cemento
-06-		Pzas. armex
		Atención a solicitud No.000603 del Sr. Juventino García Gutiérrez, de la comunidad de Puente Prieto.

RESPONSABLE



GOBERNACIÓN
 GOBIERNO MUNICIPAL
 CERCANO A LA GENTE
 PRESIDENTE MUNICIPAL CONSTITUCIONAL
 DE RIOVERDE, S.L.P.

[Firma manuscrita]



**OFICIALÍA
 MAYOR**
 GOBIERNO MUNICIPAL
 2018-2021
 CERCANO A LA GENTE
 RIOVERDE

c.c.p.- archivo

**OPERADO
 RECURSOS FISCALES**

RIOVERDE, S.L.P. A _____

RECIBIDO

ASUNTO: SOLICITUD

25 FEB. 2021

OFICIALIA
DE PARTES

000603

M.V.Z. JOSE RAMON TORRES GARCÍA
PRESIDENTE MUNICIPAL DE
RIOVERDE, S.L.P.

POR MEDIO DE LA PRESENTE LE ENVIAMOS UN ATENTO Y CORDIAL SALUDO, ASI MISMO SOLICITO SU VALIOSO APOYO CON

Material de Construcción para techar cuarto
donde tenemos la Santa Cruz

- 30 Laminas

- 12 bultos de cemento

- 6 Armex

Por lo que pedimos nos pueda ayudar

SIN MAS POR EL MOMENTO, Y ESPERANDO VERME FAVORECIDA ME DESPIDO DE USTED.

ATENTAMENTE

Juventino García Cortiérrez

NOMBRE: Juventino García Cortiérrez

DOMICILIO ACTUAL: 10 de Mayo s/n Puente Prieto

TEL O CEL: 4871600793

Antonio
[Signature]



GOBERNACIÓN
GOBIERNO MUNICIPAL 2018-2021
CERCANO A LA GENTE
RIOVERDE, S.L.P.

**OPERADO
RECURSOS FISCALES**

AVISO DE PRIVACIDAD CORTO

En cualquiera de los formatos generados por la Secretaría General del H. Ayuntamiento de Rioverde, S.L.P., en los que se recaben datos de carácter personal, la Secretaría General será la Responsable de su tratamiento; así mismo, se les informa que la instancia para poder ejercer cualquier derecho acceso, rectificación u oposición (derecho ARCO), podrá ser solicitado directamente en la Unidad de Transparencia perteneciente a este H. Ayuntamiento de Rioverde, S.L.P., ubicado en el domicilio de Plaza Constitución Letra 1, Edificio A Planta Alta, Rioverde, San Luis Potosí.

MÉXICO INSTITUTO NACIONAL ELECTORAL
 CREDENCIAL PARA VOTAR



NOMBRE
 GARCIA
 GUTIERREZ
 JUVENTINO

FECHA DE NACIMIENTO
 25/02/1938

SEXO
 H

DOMICILIO
 C 10 DE MAYO SIN
 LOC. PUENTE PRIETO 79010
 RIOVERDE, S.L.P.

CLAVE DE ELECTOR GRGTJV38022524H400



CURP GAGJ380225HSPRTV07

AÑO DE REGISTRO 1991 03

ESTADO 24 MUNICIPIO 024 SECCION 0685

CUIDAD 0153 EMISION 2017 VIGENCIA 2027

INE

Instrucciones

EDUARDO JACOBINO MALDONADO
 SECRETARIO EJECUTIVO DEL
 INSTITUTO NACIONAL ELECTORAL

IDMEX1683092591<<0685014586543
 3802250H2712310MEX<03<<05142<2
 GARCIA<GUTIERREZ<<JUVENTINO<<<

**OPERADO
 RECURSOS FISCALES**

En cualquiera de los formatos generados por la Secretaría General del H. Ayuntamiento de Rioverde, S.L.P., en los que se recaben datos de carácter personal, la Secretaría General será la Responsable de su tratamiento; así mismo, se les informa que la instancia para poder ejercer cualquier derecho acceso, rectificación, cancelación u oposición (derecho ARCO), podrá ser solicitado directamente en la Unidad de Transparencia perteneciente a este H. Ayuntamiento de Rioverde, S.L.P., ubicado en el domicilio de Plaza Constitución Letra I, Edificio A Planta Alta, Rioverde, San Luis Potosí.

RIOVERDE, S.L.P. A _____

AGRADECIMIENTO

M.V.Z. JOSE RAMON TORRES GARCIA
PRESIDENTE MUNICIPAL DE
RIOVERDE, S.L.P.

POR MEDIO DE LA PRESENTE ME DIRIJO A USTED, PARA AGRADECER SU VALIOSO APOYO
CON

El Material de Construcción que nos
dio por lo que le estoy muy agradecido

SIN MAS POR EL MOMENTO Y AGRADECIDO CON EL APOYO, ME DESPIDO DE USTED.

ATENTAMENTE

Juventino Garcia

NOMBRE: Juventino Garcia Gutierrez

DOMICILIO ACTUAL: 10 Mayo s/n

TEL O CEL: Puente Prieto

**OPERADO
RECURSOS FISCALES**

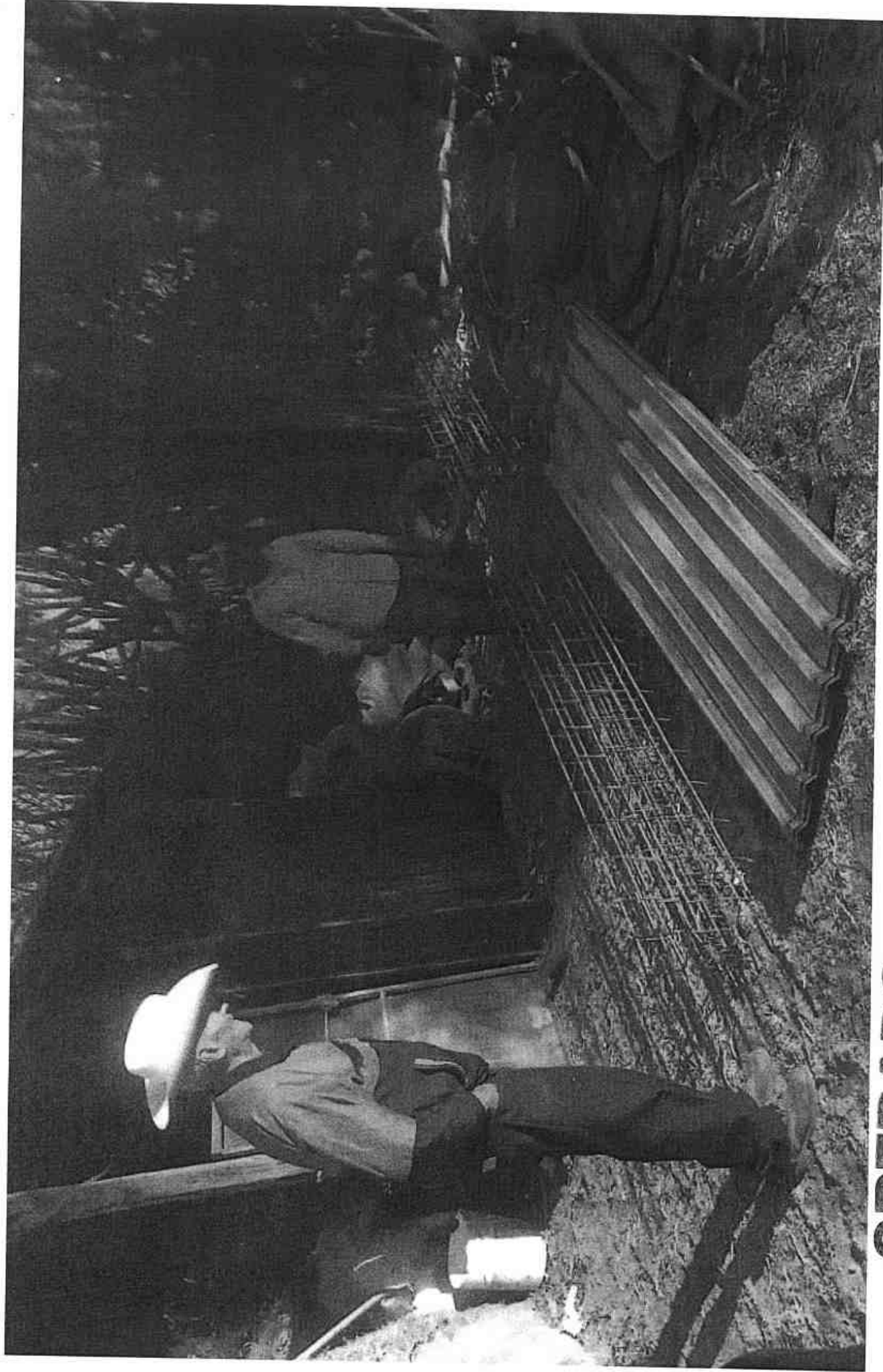

Pte. Prieto

OPERADO RECURSOS FISCALES