

Dirección:
 Reg. Fed.:

Reg. Cámara:

Cta. Estatal:

Código postal:

Fecha No.	Tipo Refer.	Cuenta	Número	Nombre	Concepto	Diario	Clase Cargos	Diario Abonos
20/Abr/2021	Egresos		2,976	EP020000024298	JAIME HUMERTO ACOSTA ARANDA/F-7A5B			
1	553/TRANS	21121-00112-2100..		Jaime Humberto Acosta Aranda/R28/2021			56,000.00	
2	553/TRANS	11120-01060-0100..		Banorte 2567553/Teso 18-21				56,000.00
3	553/TRANS	82600-00000-0000..		JAIME HUMERTO ACOSTA ARANDA				56,000.00
4	553/TRANS	82700-00000-0000..		Presupuesto de Egresos Ejercido				56,000.00
				Presupuesto de Egresos Pagado			56,000.00	
Total póliza :							112,000.00	112,000.00



MEMORANDUM

RIOVERDE, S.L.P 20 DE ABRIL DEL 2021

**C.P. MARÍA CONCEPCIÓN DOMÍNGUEZ SOUBERBIELLE
JEFA DEL DEPARTAMENTO DE CONTABILIDAD
PRESENTE.-**

POR ESTE CONDUCTO LE ENVIO UN CORDIAL SALUDO, A SU VEZ TENGO A BIEN HACER MENCION SOBRE LA REALIZACIÓN DE UN TRASPASO DE LA **1002567553 TESORERIA 2018-2021** A LA CUENTA **014711606072084966 JAIME HUMBERTO ACOSTA ARANDA** POR LA CANTIDAD DE **\$56,000.00** (CINCUENTA Y SEIS MIL PESOS 00/100 MN) POR CONCEPTO DE **PAGO FACTURA NUMERO 7^º5B.**

SIN OTRO PARTICULAR POR EL MOMENTO ME DESPIDO DE USTED REITERANDOLE LA SEGURIDAD DE MI CONSIDERACION.20



ATENTAMENTE

TESORERÍA

GOBIERNO MUNICIPAL
CERCANO A LA GENTE
RIOVERDE

**C.P. HORACIO BALDERAS AVALOS
TESORERO MUNICIPAL**

C.C.P ARCHIVO454

Reporte de Transferencias SPEIBANCO MERCANTIL DEL NORTE S.A.
RFC: BMN-930209-927

20/04/2021 13:22

Cuenta/ CLABE Ordenante	1002567553
Nombre del Ordenante	MUNICIPIO DE RIOVERDE SLP
RFC o CURP del Ordenante	MRS850101L1A
Moneda	MXP
ID Tercero	656
Nombre del Beneficiario	JAIME HUMBERTO ACOSTA ARANDA
Cuenta/CLABE/Celular	014711606072084966
RFC Beneficiario	AOAJ810302ST7
Banco Destino	SANTANDER
Importe a Transferir	\$56,000.00
IVA	\$0.00
Fecha Aplicación	20/04/2021
Número de Referencia	15698
Propósito de la Transferencia	FACTURA 7A5B
Clave de Rastreo	8846APR1202104201267834902
Confirmación	OK. OPERACION EFECTUADA
Comisión	\$5.00
IVA Comisión	\$0.80
Capturó	C.P. HORACIO BALDERAS AVALOS
Fecha Captura	20/04/2021 13:21:21 p. m.
Ejecutó	C.P. HORACIO BALDERAS AVALOS
Fecha de Ejecución	20/04/2021 13:22:01 p. m.
Autorizó 1:	
Fecha Autorización 1:	
Autorizó 2:	
Fecha Autorización 2:	
Autorizó 3:	
Fecha Autorización 3:	
AutExcepción 1:	
Fecha AutExcepción 1:	
AutExcepción 2:	
Fecha AutExcepción 2:	
Modo de Ejecución	Individual
Nombre del Archivo	

Nota: Si su operación es en línea, el comprobante electrónico de pago (CEP) estará disponible en 5 minutos a partir de su aplicación, en caso de ser operación programada o recurrente, favor de revisar en la fecha de aplicación de la operación el resultado de la misma e imprimir su comprobante definitivo. La ruta para descargar el comprobante es: Consultas > Comprobante Electrónico de Pagos SPEI / SPID.

Operación realizada a través de los equipos de computo que procesan las peticiones de la Banca por Internet y que se ubican en la ciudad de México, D.F.

Para el caso de aclaración respecto a la operación celebrada, se podrá acudir a la Unidad Especializada de Atención a Aclaraciones de la Institución, según corresponda al lugar de celebración de la operación, o solicitarla a través de los siguientes teléfonos, en un lapso no mayor a 90 días naturales a partir de la fecha señalada en el presente comprobante:

México D.F. (55) 5140 5600 - Monterrey (81) 8156 9600 ? Guadalajara (33) 3669 9000 - Resto del país 01 800 226 6783

Comprobante del documento

Plantilla: RECEPCIÓN DE SERVICIO CONTRATADO
 Evento: 18,423
 Referencia: R-13576/F-7A5B
 Título: ATENCION A SOLICITUD #000626 DEL PBRO HUGO SILVA PADRON /P/ Fecha: 09/04/2021
 Autorización: PRE-AUTORIZADO Póliza Contpaq: 6704
 Proceso: JAIME HUMBERTO ACOSTA ARANDA/F-7A5B
 Tipo de proceso: SERVICIOS Folio del proceso: 15698

Datos del proveedor:

Nombre: JAIME HUMBERTO ACOSTA ARANDA RFC:
 Calle: SIN NOMBRE Exterior: S.N. Interior:
 Colonia: CENTRO Municipio: RIOVERDE Estado: SAN LUIS POTOSI
 Etiqueta:

Pólizas presupuestales

Cuenta	Nombre	Importe
524104411011100028000000	IMTOS.R28.Ayuda Sociales a Personas	\$56,000.00

Pólizas contables

Cuenta	Nombre	Cargo	Abono	Segmento	Nombre del seg
211210011221000000000011000	Jaime Humberto Acosta Aranda/R28/2021		\$56,000.00		
5241044110111000280000000000	IMTOS.R28.Ayuda Sociales a Personas	\$56,000.00			
8240000000000000000000000000	Presupuesto de Egresos Comprometido		\$56,000.00		
8250000000000000000000000000	Presupuesto de Egresos Devengado	\$56,000.00			

Observaciones



**OPERADO
RECURSOS FISCALES**

Plantilla: RECEPCIÓN DE SERVICIO CONTRATADO
 Evento: 18,423
 Referencia: R-13576/F-7A5B
 Título: ATENCION A SOLICITUD #000626 DEL PBRO HUGO SILVA PADRON /P/ Fecha: 09/04/2021
 Autorización: PRE-AUTORIZADO Póliza Contpaq: 6704
 Proceso: JAIME HUMBERTO ACOSTA ARANDA/F-7A5B
 Tipo de proceso: SERVICIOS Folio del proceso: 15698

Datos del proveedor:

Nombre: JAIME HUMBERTO ACOSTA ARANDA RFC:
 Calle: SIN NOMBRE Exterior: S.N. Interior:
 Colonia: CENTRO Municipio: RIOVERDE Estado: SAN LUIS POTOSI
 Etiqueta:

Momentos presupuestales

Cuenta	Descripción	Momento	Cargo	Abono
52410441101110002800000000	IMTOS.R28.Ayuda Sociales a Pers	COMPROMETIDO		\$56,000.00
52410441101110002800000000	IMTOS.R28.Ayuda Sociales a Pers	DEVENGADO	\$56,000.00	

**OPERADO
 RECURSOS FISCALES**

RFC emisor: AOAJ810302ST7
 Nombre emisor: JAIME HUMBERTO ACOSTA ARANDA
 RFC receptor: MRS850101L1A
 Nombre receptor: MUNICIPIO DE RIOVERDE, S.L.P.
 Uso CFDI: Gastos en general

Folio fiscal: 93E629C1-3AF2-47AF-9C3F-3FE82A027A5B
 No. de serie del CSD: 00001000000500497821
 Código postal, fecha y hora de emisión: 79650 2021-04-06 13:51:17
 Efecto de comprobante: Ingreso
 Régimen fiscal: Personas Físicas con Actividades Empresariales y Profesionales

Conceptos

Clave del producto y/o servicio	No. identificación	Cantidad	Clave de unidad	Unidad	Valor unitario	Importe	Descuento	No. de pedimento	No. de cuenta predial	
81101513		1	E48		48275.86	48275.86				
Descripción	SUMINISTRO DE 35 M3 DE CONCRETO PREMEZCLADO F.C= 250 KG/CM2 TMA 20 MM, REV 12, EDAO A 28 DÍAS EN LA COMUNIDAD DE PLAZUE LA, UBICADA EN EL MUNICIPIO DE RIOVERDE, SAN LUIS POTOSÍ.				Impuesto	Tipo	Base	Tipo Factor	Tasa o Cuota	Importe
					IVA	Traslado	48275.86	Tasa	16.0000%	7724.14

Moneda: Peso Mexicano
 Forma de pago: Por definir
 Método de pago: Pago en parcialidades o diferido

Subtotal \$ 48,275.86
Impuestos Traslados IVA 16.0000% \$ 7,724.14
Total \$ 56,000.00

Sello digital del CFDI:

MJUZ1/AKapzHD7aSWIKMgoFsoz6/OVZ6SBEmPOVDBxCOBb6Ux0kdSw/K3aM2dReWIORnohx3XuvxszzCwyYVAc/fbNjc6jkbv9NjldfaUOfqoqXh/4JFLJFYFwhKiC/k2cX7zDcQLHLqXYy5cal7gqwpGihOOLIB9Jrf2+2yaeF3WxcMx/s1w/1qfsv9jzH2jKe/yCSExm+PRfSnaz6cVHJue/2XmJen9vtf+VqorZXd7IsBd89JtwKM3ytYp+uhKL8JLP0ofsh/QGDI15JIKfDb2ATgF77d5JfIaUm/LwPuv7/rcp+vMj/Qsc9mbiroVbr/Y10Uhg6g==

Sello digital del SAT:

UxeJtUp2SjHoapi+e+909Olte463zezmVYmVgckNvgmC8oo3yD+R8zhFX3h1XzlvzKwdxThqFApAEliqaQZodcXDJmG1Zc4E6gsCg+rpwq+CI783Z9SLFv6OvpAt2F+v+gASPcVBliuG6J69yKaQm0cPO7FImf+7h6UpLhyyqirjRYNBV7XzyWBfL6jpXf6PDuz1Pzrg0Z6JDCWe0HMhX3/ISYLLxPVPXGEJm5BhdCZ6zCNH9vveZkrTq2/dylcAXBZ1y181PDbMJaPjQldDMu5OrdMEk5M/bwqxmWXIPR4ZNP3gcrT+BFIZkYRHNC2eAogdwDjT5SoU1A==

Cadena Original del complemento de certificación digital del SAT:

||1.1|93E629C1-3AF2-47AF-9C3F-3FE82A027A5B|2021-04-06T13:53:31|SAT970701NN3|MJUZ1/AKapzHD7aSWIKMgoFsoz6/OVZ6SBEmPOVDBxCOBb6Ux0kdSw/K3aM2dReWIORnohx3XuvxszzCwyYVAc/fbNjc6jkbv9NjldfaUOfqoqXh/4JFLJFYFwhKiC/k2cX7zDcQLHLqXYy5cal7gqwpGihOOLIB9Jrf2+2yaeF3WxcMx/s1w/1qfsv9jzH2jKe/yCSExm+PRfSnaz6cVHJue/2XmJen9vtf+VqorZXd7IsBd89JtwKM3ytYp+uhKL8JLP0ofsh/QGDI15JIKfDb2ATgF77d5JfIaUm/LwPuv7/rcp+vMj/Qsc9mbiroVbr/Y10Uhg6g==|00001000000504465028||

RFC del proveedor de certificación: SAT970701NN3 Fecha y hora de certificación: 2021-04-06 13:53:31
 No. de serie del certificado SAT 00001000000504465028



**OPERADO
 RECURSOS FISCALES**

```

<?xml version="1.0" encoding="UTF-8"?>
<cfdi:Comprobante xmlns:cfdi="http://www.sat.gob.mx/cfd/3" Version="3.3" Fecha="2021-04-06T13:51:17"
Sello="MJUZ1/AKApzHD7aSWfKMgoFsoz6/OVZ6SBEmPOVDBxCOBb6Ux0kdSw/K3aM2dReWiORnohx3XuvxszzCwyYVAc/fbNjE6jBkv9NjIdfaUOfqcqXI
FormaPago="99" NoCertificado="00001000000500497821" SubTotal="48275.86"
Certificado="MIIGQzCCBcugAwIBAgIUMDAwMDEwMDAwMDA1MDA0OTc4MjEwDQYJKoZIhvcNAQELBQAwggGEMSAwHgYDVQQDDBdBVVVRP
Moneda="MXN" Total="56000.00" TipoDeComprobante="1" MetodoPago="PPD" LugarExpedicion="79650" xsi:schemaLocation="http://www.sat.gob.mx/cfd/3
http://www.sat.gob.mx/sitio_internet/cfd/3/cfdv33.xsd" xmlns:xsi="http://www.w3.org/2001/XMLSchema-instance">
  <cfdi:Emisor RegimenFiscal="612" Nombre="JAIME HUMBERTO ACOSTA ARANDA" Rfc="AOAJ810302ST7"/>
  <cfdi:Receptor Nombre="MUNICIPIO DE RIOVERDE, S.L.P." Rfc="MRS850101LIA" UsoCFDI="G03"/>
  <cfdi:Conceptos>
    - <cfdi:Concepto Importe="48275.86" ValorUnitario="48275.86" Descripcion="SUMINISTRO DE 35 M3 DE CONCRETO PREMEZCLADO F°C= 250
      KG/CM2, TMA 20 MM, REV 12, EDAD A 28 DÍAS EN LA COMUNIDAD DE PLAZUELA, UBICADA EN EL MUNICIPIO DE RIOVERDE,
      SAN LUIS POTOSÍ." ClaveUnidad="E48" Cantidad="1" ClaveProdServ="81101513">
      - <cfdi:Impuestos>
        - <cfdi:Traslados>
          <cfdi:Traslado Importe="7724.14" TasaOCuota="0.160000" TipoFactor="Tasa" Impuesto="002" Base="48275.86"/>
          </cfdi:Traslados>
        </cfdi:Impuestos>
      </cfdi:Concepto>
    </cfdi:Conceptos>
  - <cfdi:Impuestos TotalImpuestosTrasladados="7724.14">
    - <cfdi:Traslados>
      <cfdi:Traslado Importe="7724.14" TasaOCuota="0.160000" TipoFactor="Tasa" Impuesto="002"/>
      </cfdi:Traslados>
    </cfdi:Impuestos>
  - <cfdi:Complemento>
    <cfdi:TimbreFiscalDigital Version="1.1" xsi:schemaLocation="http://www.sat.gob.mx/TimbreFiscalDigital
      http://www.sat.gob.mx/sitio_internet/cfd/TimbreFiscalDigital/TimbreFiscalDigitalv11.xsd"
      SelloSAT="UxetjUp2SjHoapi+e+909Olte463zezmVYmVgckNvgmC8oo3yD+R8zhFX3h1XzlvzKwdxThqFApAEliqaQZodeXDJmG1Zc4E6gsCg
      NoCertificadoSAT="00001000000504465028"
      SelloCFD="MJUZ1/AKApzHD7aSWfKMgoFsoz6/OVZ6SBEmPOVDBxCOBb6Ux0kdSw/K3aM2dReWiORnohx3XuvxszzCwyYVAc/fbNjE6jBkv
      RfcProvCertif="SAT970701NN3" FechaTimbrado="2021-04-06T13:53:31" UUID="93E629C1-3AF2-47AF-9C3F-3FE82A027A5B"
      xmlns:tfd="http://www.sat.gob.mx/TimbreFiscalDigital"/>
    </cfdi:Complemento>
  </cfdi:Comprobante>

```

**OPERADO
RECURSOS FISCALES**



REQUISICIÓN DE PEDIDO

DEPARTAMENTO DE COMPRAS MUNICIPALES

FOLIO 13576

FECHA

4
DÍA

MARZO
MES

2021
AÑO

SR. PROVEEDOR:

JAIME HUMBERTO ACOSTA ARANDA

CANTIDAD	DESCRIPCIÓN	IMPORTE
1.00	SUMINISTRO DE 35M ³ DE CONCRETO PREMEZCLADO F=250 KG/CM2 TMA 20MM, REV 12, EDAD 28 DÍAS EN LA COMUNIDAD DE PLAZUELA, UBICADA EN EL MPIO. DE RIOVERDE, S.L.P.	\$ 56,000.00



OPERADO
RECURSOS FISCALES

PARA USO DEL DEPARTAMENTO DE: **GOBERNACIÓN**
ATENCIÓN A SOLICITUD #000626 P/ PARROQUIA SAN JOAQUIN Y SANTA ANA
DE LA COMUNIDAD DE PLAZUELA
GOBIERNO MUNICIPAL RIOVERDE
CERCANO A LA GENTE
RIOVERDE, S.L.P.

TOTAL \$ 56,000.00

SOLICITADO POR:
M.V.Z. JOSÉ RAMÓN TORRES GARCÍA
PRESIDENTE MUNICIPAL CONSTITUCIONAL
H. AYUNTAMIENTO DE RIOVERDE, S.L.P.

RECIBIDA EN OFICINA DE
ING. FRANCISCO JAVIER ESPARZA PÉREZ
GOBIERNO MUNICIPAL
2019-2021
CERCANO A LA GENTE
OFICIAL MAYOR DEL
H. AYUNTAMIENTO DE RIOVERDE, S.L.P.



SOLICITUD DE BIENES O SERVICIOS

FOLIO:

DÍA	MES	AÑO
02	03	2021

OBRA _____

DEPARTAMENTO: GOBERNACIÓN

FONDO: RAMO 28

RUBRO _____

CANTIDAD SOLICITADA	CANTIDAD AUTORIZADA	DESCRIPCION
-01-		Suministro de 35m3. De concreto premezclado f=250 kg/cm2 tma 20mm. Rev 12, edad 28 días en la comunidad de Plazuela , ubicada en el mpio. De Rioverde, S.L.P.
		En atención a solicitud No. 00626 del Pbro. Hugo Silva Padrón, de la Parroquia de San Joaquín y Santa Ana, de la comunidad de Plazuela.



RESPONSABLE
GOBERNACIÓN
 GOBIERNO MUNICIPAL 2018-2021
 CERCAÑO A LA GENTE
 RIOVERDE, S.L.P.

MVZ. JOSÉ RAMÓN TORRES GARCÍA
 PRESIDENTE MUNICIPAL CONSTITUCIONAL
 DE RIOVERDE, S.L.P.

C.C.P.-ARCHIVO

**OPERADO
 RECURSOS FISCALES**



**OFICIALÍA
 MAYOR**
 GOBIERNO MUNICIPAL
 2018-2021
 CERCAÑO A LA GENTE
 RIOVERDE

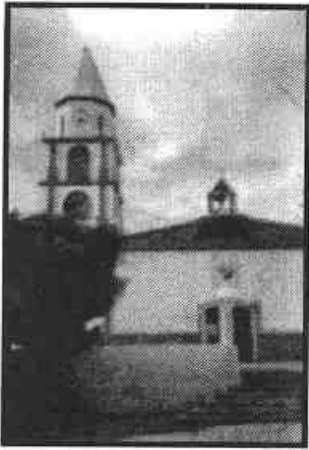

PARROQUIA SAN JOAQUÍN Y SANTA ANA

PLAZUELA, RIOVERDE, S.L.P. A 25 DE FEBRERO, 2021

**ARQUIDIÓCESIS DE
SAN LUIS POTOSÍ.**

MV.Z. JOSE RAMON TORRES GARCIA
PRESIDENTE MUNICIPAL DE RIOVERDE, S.L.P.
PRESENTE.-

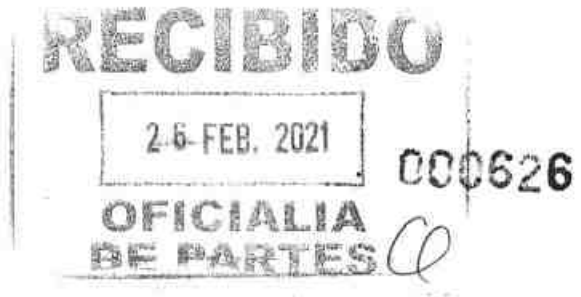

Por este conducto y de la manera más atenta los integrantes del Patronato Pro-construcción del Templo Parroquial de San Joaquín y Santa Ana en Plazuela, Rioverde, SLP. A.C., nos dirigimos a usted enviándole un cordial saludo y éxito en el trabajo que desempeña; así mismo para solicitar un apoyo de material de construcción (cemento premezclado) para una superficie de 400mts², lo anterior para continuar con los trabajos de remodelación y construcción que se han estado realizando en la plaza principal de la comunidad de plazuela, a un costado de la Parroquia de San Joaquín y Santa Ana, de la misma manera nos comprometemos a aportar la cantidad equivalente al monto de apoyo del que pudiéramos ser beneficiados.

Los trabajos de construcción y remodelación se están realizando con la finalidad de dar un mejor aspecto visual y una mayor comodidad y mejoramiento de calidad de vida a los habitantes de Plazuela a través del desarrollo que se pudiera lograr en la comunidad.

Sin más por el momento nos despedimos de usted esperando vernos favorecidos con su atención.

Antonio

ATENTAMENTE

PBRO. HUGO SILVA PADRON

C.P. YARA TERESA LUGO
TESORERA.



GOBERNACIÓN PARROCO
GOBIERNO MUNICIPAL 2018-2021
CERCANO A LA GENTE
RIOVERDE, S.L.P.



**OPERADO
RECURSOS FISCALES**



INSTITUTO FEDERAL ELECTORAL
REGISTRO FEDERAL DE ELECTORES
CREDENCIAL PARA VOTAR

NOMBRE
LUGO
HERNANDEZ
YARA TERESA
 DOMICILIO
C LEOPOLDINO ORTIZ SANTOS 189
LOC PLAZUELA 79600
RIOVERDE S.L.P.
 FECHA 0000105403269 AÑO DE REGISTRO 01
 CLAVE DE ELECTOR LCHRYR791105
 CURP LUHY791105MCLGRD03
 ESTADO 24 MUNICIPIO 024
 LOCALIDAD 0144 REGION 0709
 VIGENCIA 2013 VIGENCIA HASTA 2023



0709078012856

ESTE DOCUMENTO ES INTRANSFERIBLE.
 NO ES VÁLIDO SI PRESENTA TACHAS,
 DUBIAS O EMENDACIONES.
 EL TITULAR ESTA OBLIGADO A NOTIFICAR
 EL CAMBIO DE DOMICILIO EN
 LOS 30 DIAS SIGUIENTES A QUE ESTE
 CAMBIO.

[Signature]
 ENCARGADO GENERAL DE LA
 SECRETARÍA EJECUTIVA DEL
 INSTITUTO FEDERAL ELECTORAL



OPERADO
RECURSOS FISCALES

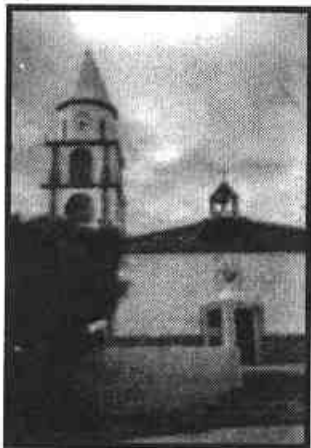

PARROQUIA SAN JOAQUÍN Y SANTA ANA

PLAZUELA, RIOVERDE, S.L.P.

**ARQUIDIÓCESIS DE
SAN LUIS POTOSÍ.**

MV.Z. JOSE RAMON TORRES GARCIA
PRESIDENTE MUNICIPAL DE RIOVERDE, S.L.P.
PRESENTE.-

POR ESTE MEDIO, NOS PERMITIMOS ENVIARLE UN CORDIAL SALUDO A USTED Y A SU APRECIABLE FAMILIA, DESEANDO QUE NUESTRO SEÑOR JESUCRISTO LO SIGA BENDICIENDO EN LA LABOR QUE DESEMPEÑA EN BENEFICIO DE NUESTRO MUNICIPIO DE RIOVERDE, EL MOTIVO DE LA PRESENTE ES PARA AGRADECERLE EL APOYO QUE NOS BRINDÓ CON EL MATERIAL DE COSTRUCCIÓN (CEMENTO PREMEZCLADO) PARA LA AMPLIACIÓN Y REMODELACIÓN DE LA PLAZA DE NUESTRA PARROQUIA DE SAN JOAQUÍN Y SANTA ANA EN PLAZUELA.

SIN MAS POR EL MOMENTO, NOS DESPEDIMOS DE USTED REITERANDOLE NUESTRO AGRADECIMIENTO.

ATENTAMENTE

**OPERADO
RECURSOS FISCALES**

PBRO. HUGO SILVA PADRÓN
PARROCO



G.P. YARA TERESA LUGO HERNÁNDEZ
TESORERA



**OPERADO
RECURSOS FISCALES**