



IRMA PATRICIA EDDY DE LA GARZA
 R.F.C.: EGIR741104IR3
 LUGAR DE EXPEDICIÓN: 79610
 FECHA Y HORA DE EXPEDICIÓN: 2021-03-30T12:32:15

OPERADO RECURSOS FISCALES

FACTURA
 FOLIO: 16482
 VERSIÓN: 3.3
 FOLIO FISCAL: 0bb67de6-d0f8-4cfd-be5d-4f44803766cf
 FECHA Y HORA DE CERTIFICACIÓN: 2021-03-30T12:32:15
 FECHA Y HORA DE EMISIÓN: 2021-03-30T12:32:15
 MÉTODO DE PAGO: PPD-Pago en parcialidades o diferido
 FORMA DE PAGO: 99- Por definir
 TIPO DE COMPROBANTE: I - Ingreso
 NÚMERO INTERNO: 16482
 RÉGIMEN FISCAL: 612- Personas Físicas con Actividades Empresariales y Profesionales

CUENTE

MUNICIPIO DE RIOVERDE S.L.P.
 R.F.C.: MRS850101L1A
 USO DE CFDI: G03- Gastos en general

CLAVE PRODUCTO/SERVICIO	No. IDENTIFICACIÓN	CANTIDAD	CLAVE UNIDAD	UNIDAD	DESCRIPCIÓN	VALOR UNITARIO	IMPORTE
50221000	7503000138580	2.00000	HB7	ARRCZ	OLE 900GR	25.00	50.00
IMPUESTOS FEDERALES							
TRASLADADOS							
BASE: 50.00 IMPUESTO: 002- IVA TIPO FACTOR: Tasa							
TASA/CUOTA: 0.000000 IMPORTE: .00							
50401800	B2	1.00000	KGM	FRUCL	NEGRO MICHIGAN	33.00	33.00
IMPUESTOS FEDERALES							
TRASLADADOS							
BASE: 33.00 IMPUESTO: 002- IVA TIPO FACTOR: Tasa							
TASA/CUOTA: 0.000000 IMPORTE: .00							
50131600	BII	3.00000	KGM	HUEVO		35.00	105.00
IMPUESTOS FEDERALES							
TRASLADADOS							
BASE: 105.00 IMPUESTO: 002- IVA TIPO FACTOR: Tasa							
TASA/CUOTA: 0.000000 IMPORTE: .00							
50406500	2055	3.00000	KGM	JITOMATE		15.00	45.00
IMPUESTOS FEDERALES							
TRASLADADOS							
BASE: 45.00 IMPUESTO: 002- IVA TIPO FACTOR: Tasa							
TASA/CUOTA: 0.000000 IMPORTE: .00							
50405600	2023	1.00000	KGM	CHILE SERRANO		22.00	22.00
IMPUESTOS FEDERALES							
TRASLADADOS							
BASE: 22.00 IMPUESTO: 002- IVA TIPO FACTOR: Tasa							
TASA/CUOTA: 0.000000 IMPORTE: .00							
50221300	10248765159	3.00000	HB7	SOFA	YEMINA FIDEO MEDIANO 200G	7.00	21.00
IMPUESTOS FEDERALES							
TRASLADADOS							
BASE: 21.00 IMPUESTO: 002- IVA TIPO FACTOR: Tasa							
TASA/CUOTA: 0.000000 IMPORTE: .00							
50201700	7501528800019	1.00000	HB7	CAFE	SEROGA 500G	90.00	90.00

50111500	7501040003264	1.00000	KG	SALCHICHA FUD PAVO	80.00	80.00
IMPUESTOS FEDERALES						
TRASLADADOS						
BASE: 80.00 IMPUESTO: 002-IVA TIPO FACTOR: Tasa						
TASA/CUOTA: 0.000000 IMPORTE: .00						
01010101	99	4.00000	KG	TORTILLAS DE MAIZ	17.00	68.00
IMPUESTOS FEDERALES						
TRASLADADOS						
BASE: 68.00 IMPUESTO: 002-IVA TIPO FACTOR: Tasa						
TASA/CUOTA: 0.000000 IMPORTE: .00						
50111500	14	1.00000	KG	CHORIZO SUELTO	110.00	110.00
IMPUESTOS FEDERALES						
TRASLADADOS						
BASE: 110.00 IMPUESTO: 002-IVA TIPO FACTOR: Tasa						
TASA/CUOTA: 0.000000 IMPORTE: .00						
50111500	39	1.00000	KG	MUSLO/CHAMORRO POLLO	152.00	152.00
IMPUESTOS FEDERALES						
TRASLADADOS						
BASE: 152.00 IMPUESTO: 002-IVA TIPO FACTOR: Tasa						
TASA/CUOTA: 0.000000 IMPORTE: .00						
50111500	4	1.56000	KG	BISTEC DE RES	160.00	249.60
IMPUESTOS FEDERALES						
TRASLADADOS						
BASE: 249.60 IMPUESTO: 002-IVA TIPO FACTOR: Tasa						
TASA/CUOTA: 0.000000 IMPORTE: .00						
50151500	7501048103003	2.00000	HL	ACEITE CANOH 1L7	30.00	60.00
IMPUESTOS FEDERALES						
TRASLADADOS						
BASE: 60.00 IMPUESTO: 002-IVA TIPO FACTOR: Tasa						
TASA/CUOTA: 0.000000 IMPORTE: .00						
50171800	34587030044	1.00000	KG	SAL BAKARA AMARILLA 1XS	20.00	20.00
IMPUESTOS FEDERALES						
TRASLADADOS						
BASE: 20.00 IMPUESTO: 002-IVA TIPO FACTOR: Tasa						
TASA/CUOTA: 0.000000 IMPORTE: .00						
50161500	87	1.00000	KG	AZUCAR	28.00	28.00
IMPUESTOS FEDERALES						
TRASLADADOS						
BASE: 28.00 IMPUESTO: 002-IVA TIPO FACTOR: Tasa						
TASA/CUOTA: 0.000000 IMPORTE: .00						

**OPERADO
 RECURSOS FISCALES**

CLAVE PRODUCTO/SERVICIO	Nº. IDENTIFICACIÓN	CANTIDAD	CLAVE UNIDAD	UNIDAD	DESCRIPCIÓN	VALOR UNITARIO	IMPORTE
50131700	7501059284555	1.00000	H87		CARNATION CLAVEL 360GR	15.50	39.00
IMPUESTOS FEDERALES							
TRASLADADOS							
BASE: 39.00 IMPUESTO: 002-IVA TIPO FACTOR: Tasa							
TASA/CUOTA: 0.000000 IMPORTE: .00							
50467007	7501045400860	4.00000	H87		ATUN DOLORES EN AGUA 295G	38.00	152.00
IMPUESTOS FEDERALES							
TRASLADADOS							
BASE: 152.00 IMPUESTO: 002-IVA TIPO FACTOR: Tasa							
TASA/CUOTA: 0.000000 IMPORTE: .00							
50211600	75036553	1.00000	H87		cerillos	10.00	10.00
IMPUESTOS FEDERALES							
TRASLADADOS							
BASE: 10.00 IMPUESTO: 002-IVA TIPO FACTOR: Tasa							
TASA/CUOTA: 0.000000 IMPORTE: .00							

TOTAL EN LETRA:
UN MIL TRESCIENTOS TREINTA Y CUATRO PESOS 60/100 M.N.

MONEDA: MXN- Peso Mexicano. TIPO DE CAMBIO: 1

SUBTOTAL	1,334.60
IMPUESTOS FEDERALES TRASLADADOS	0.00
TOTAL	1,334.60

RETENCIONES	TRASLADOS
	IMPUESTO: 002- IVA TIPO FACTOR: Tasa TASA/CUOTA: 0.000000 IMPORTE: 0.00

NÚMERO DE SERIE DEL CERTIFICADO DEL SAT : 00001000000506100151

NÚMERO DE SERIE DEL CSO DEL EMISOR : 00001000000408278608

SELLO DIGITAL DEL SAT:

Br1toAGb0yHlo87D0mawzFajntafedTn8GUCaw+pqfPGvnmUmgBILCmoraVmx//awjKpC4ap4JUG86CYd2nzaifaSgbsLPEz77YQz/Bj[3hu0+TTT+mwWqHWzhu0B9F1x0wDF6baugFryzWkyl
yG0RECoG+HmW59wVGD000)wGTYpyd9j0a/12p0p2CUjkaak25oZ45w0u+W66T0r/cAwLUW9A8f8d9p1d0r7we0r/Qh0u0Pw0Qvrti+3YAp0evCU23D+Y0V0tzwAp04m0u0K0c0A2E0tN0m0PLM
+0p0r0QLn00000/1/JH0G0g=

SELLO DIGITAL DEL CFDI:

03grGV0j/RjwPM0@H0M6z0aYm0d00d3E00ww0R8NmCa1H0y0gRPF0F1Vgn0M5H408Edp/Wk0r90D/43mm0vORm0Z0LmW0gpP09W0E10AF0QY0cTr00uLd0E1ad0L75H+7zy030u0NH030c
1H0u000zVp0N70Ye00aV07W0E0Y0E/mr0000z07b050r0PM0m0B0TU+H0g0K0E0c0/aM0kV000d0r0y0w0D0v0m00v0DR0w0p0Y0H0C0y0z05W0p0c0k0h09041uh0z0j0mW00Y050m0q0h0m0S0j0P0q0C0X
0h0U/ZZ0p0p0c0D0000q0w0G0H001/A=

CADENA ORIGINAL O EL COMPLEMENTO DE CERTIFICACIÓN DIGITAL DEL SAT:

[1.1]00b070e5-0f0b-4cfd-b65d-4f04000706c0[3021-05-
30F12.22-17]MGE090200D9A|R0000V0j/RjwPM0@H0M6z0aYm0d00d3E00ww0R8NmCa1H0y0gRPF0F1Vgn0M5H408Edp/Wk0r90D/43mm0vORm0Z0LmW0gpP09W0E10AF0QY0cTr00uLd0E1ad0L75H+7zy030u0NH030c
1H0u000zVp0N70Ye00aV07W0E0Y0E/mr0000z07b050r0PM0m0B0TU+H0g0K0E0c0/aM0kV000d0r0y0w0D0v0m00v0DR0w0p0Y0H0C0y0z05W0p0c0k0h09041uh0z0j0mW00Y050m0q0h0m0S0j0P0q0C0X
0h0U/ZZ0p0p0c0D0000q0w0G0H001/A=[00001000000506100151]

**OPERADO
RECURSOS FISCALES**

CLAVE PRODUCTO/SERVICIO	No. IDENTIFICACIÓN	CANTIDAD	CLAVE UNIDAD	UNIDAD	DESCRIPCIÓN	VALOR UNITARIO	IMPORTE
-------------------------	--------------------	----------	--------------	--------	-------------	----------------	---------

IMPUESTOS FEDERALES

TRASLADOS

BASE: 50.00 IMPUESTO: 002-IVA TIPO FACTOR: Tasa
TASA/CUOTA: 0.000000 IMPORTE: .00

**OPERADO
RECURSOS FISCALES**

ASUNTO: SOLICITUD

L.I. SAUL MORENO MARTINEZ
PRESIDENTE MUNICIPAL INTERINO
RIOVERDE, S.L.P.

POR MEDIO DE LA PRESENTE LE ENVIAMOS UN ATENTO Y CORDIAL SALUDO, ASI MISMO SOLICITO SU VALIOSO APOYO CON

Alimentos necesarios para el personal del Comité Estatal para el Fomento y Protección Pecuario de San Luis Potosí, A.C. que consta de 3 personas ya que nos estarán prestando sus servicios con la campaña de rabia paratífica bovina los días 24, 25 y 26 de Marzo del presente año, con la finalidad de realizar capturas de morciélagos en las grutas de la zona en la comunidad de Alamitos.

SIN MAS POR EL MOMENTO, Y ESPERANDO VERME FAVORECIDA ME DESPIDO DE USTED.

ATENTAMENTE

FELIPE CRDILLO ESTIERREZ



COMISARIADO EJIDA
ALAMITOS
RIOVERDE S.L.P.

NOMBRE: *Felipe Crdillo Estierrez*

DOMICILIO ACTUAL: *C. Sin Nombre 3/4 Localidad de Alamitos 000828-A*

TEL O CEL: *444-181-34-65*

RECIBIDO

23 MAR. 2021

OFICIALIA DE PARTES

OPERADO RECURSOS FISCALES



GOBERNACIÓN
GOBIERNO MUNICIPAL 2018-2021
CERCANO A LA GENTE
RIOVERDE, S.L.P.

Antonio
Antozal. 23/03/21

AVISO DE PRIVACIDAD CORPIO

En cualquiera de los formatos generados por la Secretaría General del H. Ayuntamiento de Rioverde, S.L.P., en los que se recabien datos de carácter personal, la Secretaría General será la Responsable de su tratamiento; así mismo, se les informa que la instancia para poder ejercer cualquier derecho acceso, rectificación, cancelación u oposición (derecho ARCO), podrá ser solicitada directamente en la Unidad de Transparencia perteneciente a este H. Ayuntamiento de Rioverde, S.L.P., ubicado en el domicilio de Plaza Constitución Letra I, Edificio A Planta Alta, Rioverde, San Luis Potosí.

COMITÉ ESTATAL PARA EL FOMENTO Y PROTECCIÓN PECUARIA DE SAN LUIS POTOSÍ, A.C.



NOVENA No. 275-A, COL. SAN LUIS, CP 78310

SAN LUIS POTOSÍ, S.L.P.

TELS. (444) 822 49 12 822 52 32

FAX (444) 818 77 38

San Luis Potosí a 22 de Marzo del 2021.

Lic. Saúl Moreno Martínez
Presidente municipal de Río Verde.
Río Verde, San Luis Potosí.
Presente.

Por medio de la presente reciba un cordial saludo, así mismo le informo de las actividades que personal de la campaña de rabia parálitica bovina de este comité realizarán los días del 24 al 26 de este mes en la comunidad Alamos del municipio de Río Verde, con la finalidad de realizar capturas de murciélagos en las grutas de la zona, el fin es realizar un muestreo antes de que los turistas realicen las actividades dentro de las grutas y dejar las recomendaciones pertinentes para los prestadores del servicio sobre los beneficios de los murciélagos.

Por lo que se pide como apoyo por parte de la Presidencia Municipal de Río Verde, se pudiera otorgar los alimentos para 3 personas durante los días del muestreo, la pernocta se realizará en la comunidad por lo que se pide se notifique a las autoridades de la comunidad para contar con el apoyo necesario y trabajar las grutas que ellos consideren que son las que se reabrirán al público.

En caso de que el apoyo sea despensa se pediría que en la comunidad se destinara una persona que fuera la responsable de elaborar los alimentos (arroz, frijol, huevo, chorizo, jitomate, chile, sopas de fideo, café, carne, salchichas, tortillas, aceite, sal, azúcar, leche clavel, cerrillos, atún). Los alimentos son para 3 personas por tres días del 24 al 26 de Marzo del presente año.

Sin más quedo a sus órdenes para cualquier aclaración o duda.

Atentamente.

Biol. Ignacio Amezcua Osorio

Coordinador de la Campaña de Rabia Parálitica del CEFPPSLP.



Cp. Lic. José Antonio Loredo Juárez.- Departamento de Cultura y Turismo de Río Verde

Comité Estatal para el Fomento y Protección
Pecuaria de San Luis Potosí, A.C.

**OPERADO
RECURSOS FISCALES**

MEXICO INSTITUTO NACIONAL ELECTORAL
CREDENCIAL PARA VOTAR



NOMBRE
CEDILLO
GUTIERREZ
FELIPE

FECHA DE NACIMIENTO
23/08/1965

SEXO
H



DOMICILIO
C SIN NOMBRE S/N
LOC ALAMITOS 79610
RIOVERDE, S.L.P.

CLAVE DE ELECTOR CDGTEL55082324H000

CURP CEGF650823HSPDYL06 AÑO DE REGISTRO 1991 02

ESTADO 24 MUNICIPIO 024 SECCIÓN 0687

LOCALIDAD 0015 DISTRITO 2019 VIGENCIA 2026

INE

Permite consultar sus datos



COMISIÓN NACIONAL DE LOS REGISTROS ELECTORALES
SECRETARÍA DE INTERIORES Y GOBIERNO FEDERAL
PASEO DE LA REFORMA 1400, PUNTO DE VENTA, CDMX

IDMEX1924890801<<0687060459975
6508232H2912316MEX<02<<13452<9
CEDILLO<GUTIERREZ<<FELIPE<<<<<

**OPERADO
RECURSOS FISCALES**

DE CONFORMIDAD CON EL ART. 1 Y 14 DE LA LEY FEDERAL DE SANIDAD ANIMAL,
ADEMAS DEL ART. 29 Y 30 DE LA LEY DE CIUDADANÍA DEL ESTADO DE SAN LUIS POTOSÍ
SE SOLICITA A LAS AUTORIDADES CORRESPONDIENTES LE BRINDEN
LA COLABORACIÓN QUE REQUIERA PARA EL MEJOR DESEMPEÑO DE SU CARGO

LIC. JOSÉ ÁNGEL DE LA VEGA PINEDA
VIGENCIA 31 DE DICIEMBRE DE 2019

Este documento es confidencial y no debe ser divulgado a terceros.

Comité Estatal Para el Fomento
y Protección Pecuario
de San Luis Potosí A.C.

PRESTADOR

BIO

APELLIDO PATERNO
AMEZCUA

NOMBRES
IGNACIO

LUGAR
AEOI690718HSPMSG03

NOMBRE
COORDINADOR DE
CAMPANA
AL SE. SECRETARIAL
41056902301

APELLIDO MATERNO
OSORIO

ADSCRITO A
RABIA PARALITICA BOVINA

TINDE SANJES
O+



**OPERADO
RECURSOS FISCALES**

RIOVERDE, S.L.P. A _____

ASUNTO: AGRADECIMIENTO

L.I. SAUL MORENO MARTINEZ
PRESIDENTE MUNICIPAL SUSTITUTO DE
RIOVERDE, S.L.P.

POR MEDIO DE LA PRESENTE ME DIRIJO A USTED, PARA AGRADECER SU VALIOSO APOYO
CON

los Alimentos que se nos otorgaron para el apoyo de la
Campaña de rabia parálitica bovina que realizó el
Comité Estatal para el Fomento y Protección Pecuario de
San Luis Potosí, A.C. en la Comunidad de Alamitos
con el fin de realizar un muestreo antes de que los turistas
realicen Actividades dentro de las grutas.

SIN MAS POR EL MOMENTO, Y ESPERANDO VERME FAVORECIDA ME DESPIDO DE USTED.

ATENTAMENTE

FELIPE CEDILLO GUTIERREZ



COMISARIADO FJIDAI
ALAMITOS
RIOVERDE S.L.P.

NOMBRE: Felipe Cedillo Gutierrez

DOMICILIO ACTUAL: C. sin nombre s/n localidad de Alamitos

TEL O CEL: 444-181-34-69

**OPERADO
RECURSOS FISCALES**



**OPERADO
RECURSOS FISCALES**

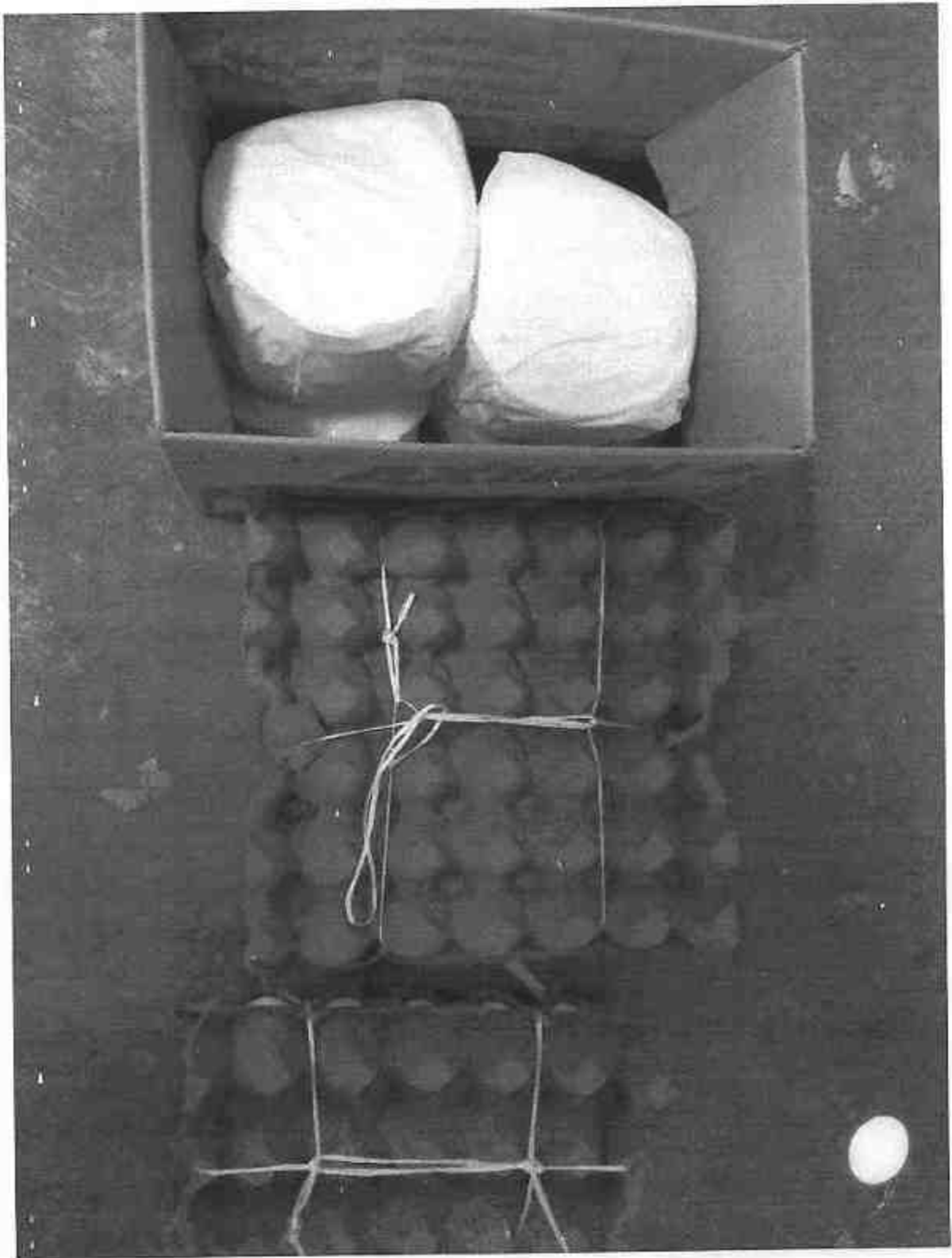

**OPERADO
RECURSOS FISCALES**

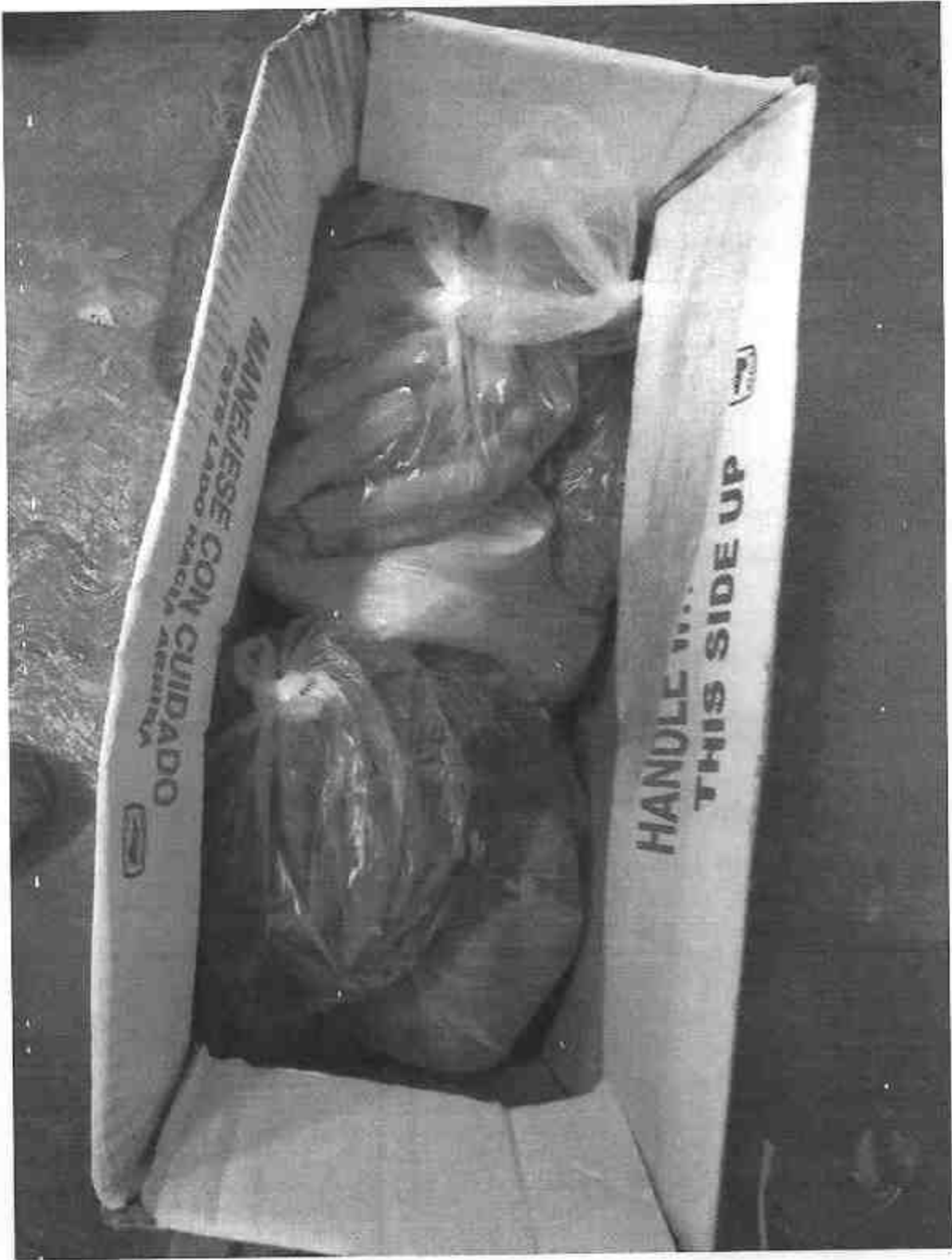

**OPERADO
RECURSOS FISCALES**



**OPERADO
RECURSOS FISCALES**