

CONCEPTO DEL PAGO

RUBEN MARTINEZ REYNA/SUBSIDIO FEBRERO 2021

FIRMA CHEQUE RECIBIDO

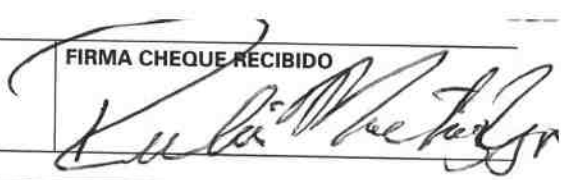

CUENTA	NOMBRE	CARGOS	ABONOS
2115000007360000000000000000000000	Ruben Martinez Reyna	2,000.00	
1112001060010000000000000000000000	Banorte 2567553/Tasa 18-21		2,000.00
8250000000000000000000000000000000	Presupuesto de Egresos Devengado		2,000.00
8260000000000000000000000000000000	Presupuesto de Egresos Ejercido	2,000.00	
8260000000000000000000000000000000	Presupuesto de Egresos Ejercido		2,000.00
8270000000000000000000000000000000	Presupuesto de Egresos Pagado	2,000.00	



CONTABILIDAD

GOBIERNO MUNICIPAL
CERCANO A LA GENTE
RIOVERDE

POLIZA No.	HECHA POR:	REMITIDA POR:	AUTORIZADA POR:	DIARIO		
3258			24,700	4,048	6,000.00	6,000.00
					SUMAS IGUALES	

0004046



MUNICIPIO DE RIOVERDE, S.L.P.
PLAZA CONSTITUCION LETRA I
RIO VERDE, S.L.P. C.P. 79610
R.F.C. MRS-850101-L1A

BANORTE

FECHA 14 de mayo de 2021

PÁGUESE ESTE RUBEN MARTINEZ REYNA
CHEQUE A LA ORDEN DE:

\$ 2,000.00

MONEDA NACIONAL

(DOS MIL PESOS 00/100 M.N.)

COPIA SIN VALOR

BANCO MERCANTIL DEL NORTE, S.A.
INSTITUCIÓN DE BANCA MÚLTIPLE.
GRUPO FINANCIERO BANORTE.

SUC. 0574 RIO VERDE
RIOVERDE, SAN LUIS POTOSI
CTA. No. 1002567553

0004046

FIRMA(S) AUTORIZADA(S)

No. CUENTA

No. CHEQUE

00031511540725101002567553#0004046

CONCEPTO DEL PAGO

RUBEN MARTINEZ REYNA/SUBSIDIO FEBRERO 2021

FIRMA CHEQUE RECIBIDO

CUENTA	NOMBRE	CARGOS	ABONOS
21150000073600000000000000	Ruben Martinez Reyna	2,000.00	
11120010800100000000000000	Banorte 2567553/Teso 18-21		2,000.00
82500000000000000000000000	Presupuesto de Egresos Devengado		2,000.00
82600000000000000000000000	Presupuesto de Egresos Ejercido	2,000.00	
82600000000000000000000000	Presupuesto de Egresos Ejercido		2,000.00
82700000000000000000000000	Presupuesto de Egresos Pagado	2,000.00	

[Handwritten signature]

POLIZA No.	HECHA POR:	REMITIDA POR:	AUTORIZADA POR:	DIARIO	SUMAS IGUALES
3258	<i>[Signature]</i>		24,700	4,046	6,000.00

0004046

BUENO POR \$2,000.00

RECIBI DEL MUNICIPIO DE RIOVERDE, S.L.P., LA CANTIDAD DE \$2,000.00 (DOS MIL PESOS 00/100 M.N.), POR CONCEPTO DE SUBSIDIO PARA ESCUELA MUNICIPAL DE FUTBOL CORRESPONDIENTE AL MES DE FEBRERO DE 2021.

RIOVERDE S.L.P., A 14 DE MAYO DE 2021.

RECIBI

C. RUBEN MARTINEZ REYNA

Comprobante del documento

Plantilla: EXIGENCIA DE PAGO DE SUBSIDIO
 Evento: 3,938
 Referencia: ALHC/28
 Título: RUBEN MARTINEZ REYNA/MES DE FEBRERO DE 2021
 Autorización: PRE-AUTORIZADO
 Proceso: RUBEN MARTINEZ REYNA/MAESTRO DE FUTBOL
 Tipo de proceso: SUBSIDIOS Y ASIGNACIONES

Fecha: 30/04/2021
 Póliza Contpaq: 7989
 Folio del proceso: 572

Datos del proveedor:

Nombre: RUBEN MARTINEZ REYNA
 Calle:
 Colonia:
 Etiqueta:

Municipio: Exterior: RFC: Interior:
 Estado:

Pólizas presupuestales

Cuenta	Nombre	Importe
52410441101110002800000000	IMTOS.R28.Ayuda Sociales a Personas	\$2,000.00

Pólizas contables

Cuenta	Nombre	Cargo	Abono	Segmento	Nombre del segmento
2115000007360000000000000000	Ruben Martinez Reyna		\$2,000.00		
5241044110111000280000000000	IMTOS.R28.Ayuda Sociales a Personas	\$2,000.00			
8240000000000000000000000000	Presupuesto de Egresos Comprometido		\$2,000.00		
8250000000000000000000000000	Presupuesto de Egresos Devengado	\$2,000.00			

Observaciones



Plantilla: EXIGENCIA DE PAGO DE SUBSIDIO
 Evento: 3,938
 Referencia: ALHC/28
 Título: RUBEN MARTINEZ REYNA/MES DE FEBRERO DE 2021
 Autorización: PRE-AUTORIZADO
 Proceso: RUBEN MARTINEZ REYNA/MAESTRO DE FUTBOL
 Tipo de proceso: SUBSIDIOS Y ASIGNACIONES

Fecha: 30/04/2021
 Póliza Contpaq: 7989
 Folio del proceso: 572

Datos del proveedor:

Nombre: RUBEN MARTINEZ REYNA
 Calle:
 Colonia: Municipio: Exterior: RFC: Interior:
 Etiqueta: Estado:

Momentos presupuestales

Cuenta	Descripción	Momento	Cargo	Abono
52410441101110002800000000	IMTOS.R28.Ayuda Sociales a Pers	COMPROMETIDO		\$2,000.00
52410441101110002800000000	IMTOS.R28.Ayuda Sociales a Pers	DEVENGADO	\$2,000.00	



**OPERADO
 RECURSOS FISCALES**

Rioverde, S.L.P., a 21 de abril del 2021

L.I. SAUL MORENO MARTINEZ
PRESIDENTE MUNICIPAL SUSTITUTO
DE RIOVERDE
PRESENTE:

AT'N. C.P. HORACIO BALDERAS AVALOS
TESORERO MUNICIPAL

Por medio del presente y de la manera más atenta me permito dirigirme a Usted para **SOLICITAR** el apoyo consistente en el pago de Subsidio de Instructor de la Escuela Municipal de **FUTBOL** correspondiente al mes de **FEBRERO 2021**.

Sin más por el momento me despido de Usted enviándole un cordial saludo no sin antes reiterarle la consideración de mis respetos.

ATENTAMENTE

L.E.F. RUBEN MARTINEZ REYNA
INSTRUCTOR DE ESC.MPAL.DE FUTBOL

OPERADO
RECURSOS FISCALES

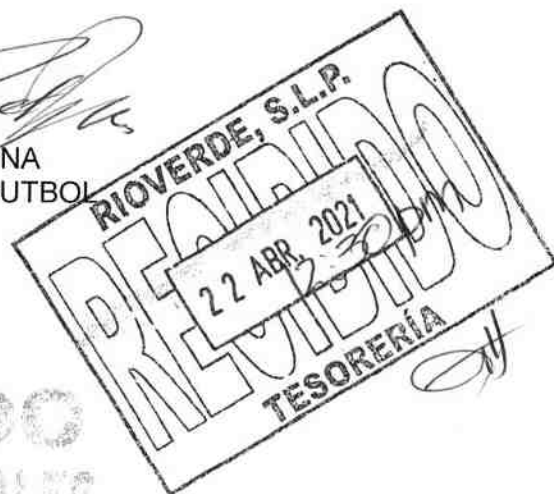

Rioverde, S.L.P.,

L.I. SAUL MORENO MARTINEZ
PRESIDENTE MUNICIPAL SUSTITUTO
DE RIOVERDE
PRESENTE:

AT'N. C.P. HORACIO BALDERAS AVALOS
TESORERO MUNICIPAL

Por medio del presente y de la manera más atenta me permito dirigirme a Usted para **AGRADECER** el apoyo consistente en el pago de Subsidio de Instructor de la Escuela Municipal de **FUTBOL** correspondiente al mes de **FEBRERO 2021**.

Sin más por el momento me despido de Usted enviándole un cordial saludo no sin antes reiterarle la consideración de mis respetos.

ATENTAMENTE



L.E.F. RUBEN MARTINEZ REYNA
INSTRUCTOR DE ESC.MPAL.DE FUTBOL

**OPERADO
RECURSOS FISCALES**

REPORTÉ DE ALUMNO
BENEFICIADOS DE LAS ESCUELAS
MUNICIPALES

DEL 1 AL 27 MES Feb AÑO 2021

DICIPLINA: DE FUTBOL

Nº	NOMBRE DEL ALUMNO	L	M	M	J	V	S	FRIMA DE ALUMNO
1	Daniela Elizabeth Ramirez							Daniela Elizabeth
2	Lesly Edith Flores							Lesly Edith Flores
3	Karla Jaquelin Diaz							Karla Jaquelin Diaz
4	Brenda Nayeli Torres							Brenda Nayeli
5	Milley Jaquelin Gonzalez							Milley Jaquelin
6	Alicia Dayana Galvan							Alicia Dayana
7	Karla Perez Gomez							Karla Perez
8	Jaqueline Gonzalez							Jaqueline Gonzalez
9	Johanne Lizeth Vega							Johanna Lizeth
10	Vania Gonzalez Perez							Vania Gonzalez
11	Karim Yantz							Karim Yantz
12	Wendel Alejandro Gonzalez							Wendel Alejandro
13	Danna Fernanda Gonzalez							Danna Fernanda
14	Fatime Guadalupe							Fatime Guadalupe
15	Maria de la Luz Ramirez							Maria de la Luz
16	Jana Marie Guzman							Jana Marie Guzman
17	Daniela Guadalupe							Daniela Guadalupe
18	Yarely Lopez							Yarely Lopez
19	Yessenia Lizeth							Yessenia Lizeth
20	Tania Lizeth Garcia							Tania Lizeth Garcia
21	Alicia Jimenez Ramirez							Alicia Jimenez
22	Renata Ramirez							Renata Ramirez
23	Suelin Estela Ramirez							Suelin Estela
24	Karen Lilien Estela							Karen Lilien
25	Alicia Jaisromont Ponce							Alicia Jaisromont

INSTRUCTOR:

ENTRENADOR DE FUTBOL: L.E.F. RUBEN MARTINEZ REYNA

FIRMA DEL ENTRENADOR
Ruben Martinez Reyna
L.E.F. RUBEN MARTINEZ REYNA

FIRMA Y SELLO DEL DEPARTAMENTO
C.J. Noe Garcia Martinez
GOBIERNO MUNICIPAL
CERCAÑO A LA GENTE
RIOVERDE
C.J. NOE GARCIA MARTINEZ
JEFE DEL DEPARTAMENTO DE
FOMENTO AL DEPORTE

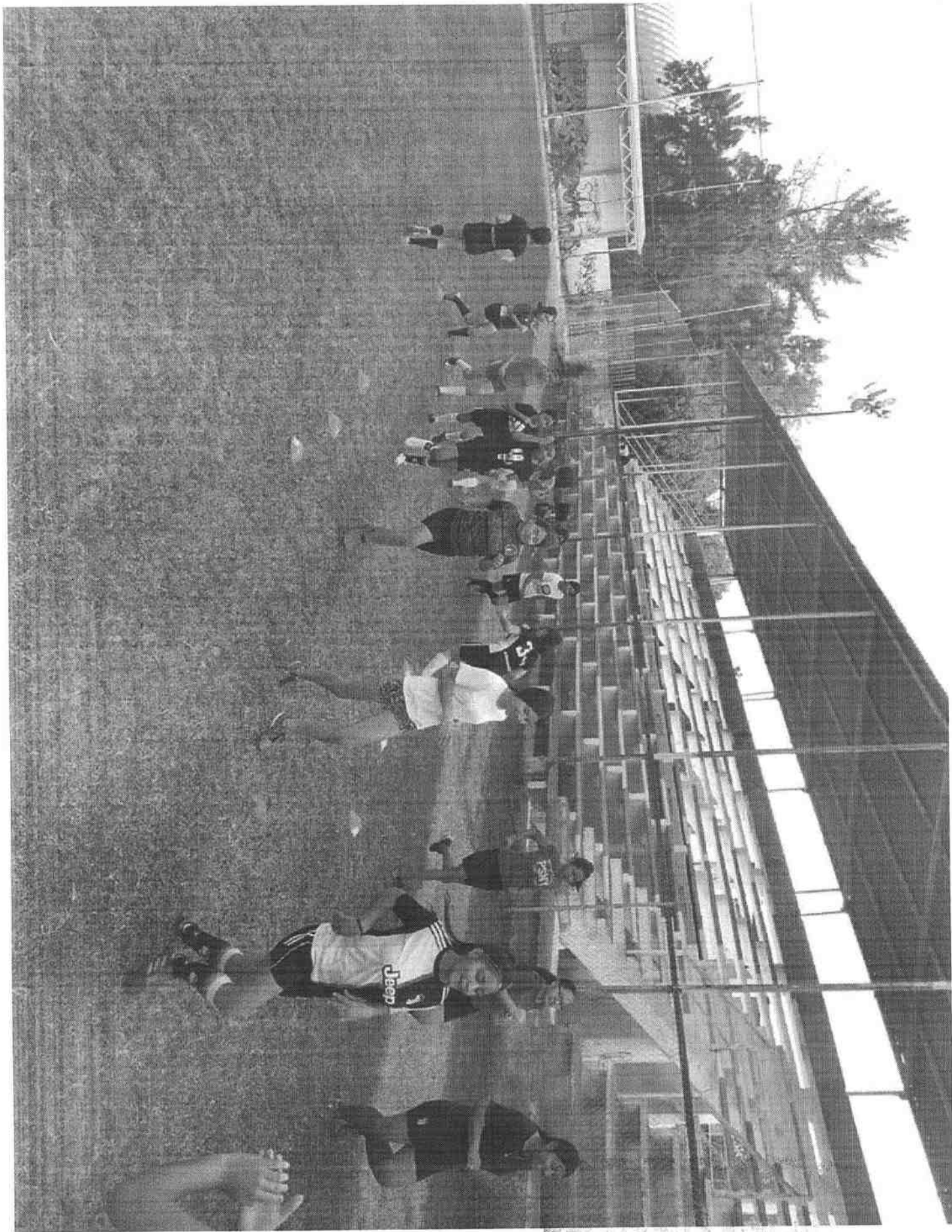

MEMBERSHIP PHOTO

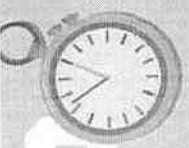

EMF

FOTOGRAFIA DEPORTIVA

REVOLUCION DEPORTIVA



MÉXICO

INSTITUTO NACIONAL ELECTORAL
CREDECIAL PARA VOTAR



NOMBRE
MARTINEZ
REYNA
RUBEN
DOMICILIO
C JIMENEZ 73
ZONA CENTRO 79610
RIOVERDE, S.L.P.

FECHA DE NACIMIENTO
06/11/1963
SEXO H



CLAVE DE ELECTOR MRRYRB63110624H300
CURP MARR631106HSPRYB08 AÑO DE REGISTRO 1991 01
ESTADO 24 MUNICIPIO 024 SECCIÓN 0648
LOCALIDAD 0001 EMISIÓN 2014 VIGENCIA 2024



ALCANTARILLA FEDERAL LOCALIDAD Y ESTADU

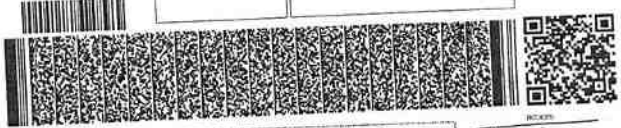

Rubén Reyna

EDMUNDO TORRES DOMÍNGUEZ
SECRETARIO ASISTIVO DEL
INSTITUTO NACIONAL ELECTORAL

IDMEX1215000858<<0648042830252
6311065H2412311MEX<01<<<12989<4
MARTINEZ<REYNA<<RUBEN<<<<<<<<<

OPERADO
RECURSOS FISCALES