



PODER EJECUTIVO
DEL ESTADO
San Luis Potosí



OFICIALÍA
MAYOR

DIRECCIÓN DE ORGANIZACIÓN Y MÉTODOS
OFICIO NUM. DOM/279-21
18 de Mayo del 2021

ALDE E. ARELLANO PAREDES
DIRECTOR GENERAL DEL MUSEO DE ARTE CONTEMPORÁNEO
PRESENTE.-

El presente es para remitirle dos tantos del manual de organización actualizado del Museo de Arte Contemporáneo a su cargo que ha sido REGISTRADO por esta Oficialía Mayor, los cuales serán resguardados por el área administrativa y otro por el área sustantiva, mismos que fueron entregados por medio del oficio MAC/D088/2021.

No omito recordarle que el alcance, veracidad e información del contenido en dicho manual, es responsabilidad del organismo emisor y la autorización de esta Oficialía Mayor, corresponde únicamente al cumplimiento de la forma.

Por tratarse de un documento dinámico, agradeceré que las actualizaciones que se requieran se realicen conforme a lo establecido en la "Guía Técnica para la Elaboración de Manuales de Organización y Procedimientos".

Para cumplir con uno de los objetivos de su elaboración, este se ubicará en un lugar donde el personal pueda tener acceso a consultarlo.

Sin otro particular por el momento, me es grato quedar de usted.

ATENTAMENTE

MIGUEL ÁNGEL CARBAJAL MARTÍNEZ
OFICIAL MAYOR DEL PODER EJECUTIVO

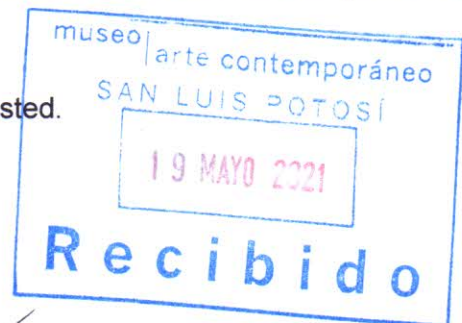

"2021, "Año de la Solidaridad médica administrativa, y civil, que colabora en la contingencia sanitaria del COVID 19"

4



PODER EJECUTIVO
DEL ESTADO
San Luis Potosí



OFICIALÍA
MAYOR

DIRECCIÓN DE ORGANIZACIÓN Y MÉTODOS
OFICIO NUM. DOM/204-21
20 de Abril del 2021

ALDO E. ARELLANO PAREDES
DIRECTOR GENERAL
MUSEO DE ARTE CONTEMPORÁNEO
PRESENTE.-

El presente es para informarle que una vez revisado por la Dirección de Organización y Métodos de Oficialía Mayor la actualización del manual de organización del Museo a su cargo, cumple con la metodología establecida, y ha sido APROBADO para su registro y autorización.

Para tal efecto solicito que en un término de 20 días hábiles a partir de recibido el presente, remita a la Dirección de Organización y Métodos el manual impreso en tres tantos originales debidamente signados, además de respaldo informático (CD).

De no recibirse el manual y su respaldo, en el término señalado, dicha aprobación queda sin efecto.

Sin otro particular por el momento, me es grato quedar de usted.

ATENTAMENTE

JESÚS IVÁN SOLANO DÍAZ
DIRECCIÓN DE ORGANIZACIÓN Y MÉTODOS



"2021, "Año de la Solidaridad médica administrativa, y civil, que colabora en la contingencia sanitaria del COVID 19"

c. Archivo
JISD/GSC/fjah



PROSPEREMOS JUNTOS
Gobierno del Estado 2015-2021

MUSEO DE ARTE
CONTEMPORÁNEO

MANUAL de Organización

APLICADO AL:
MUSEO DE ARTE CONTEMPORÁNEO DE SAN LUIS POTOSÍ

SAN LUIS POTOSÍ, S.L.P., ABRIL DEL 2021



ESTRUCTURA ORGÁNICA

1. Secretaria de Cultura

1.1. Dirección General

1.1.1 Subdirección Administrativa

1.1.1.1 Coordinación de Archivos y documentación

1.1.1.2 Difusión y Relaciones Públicas

1.1.1.3 Museografía

1.1.1.4 Contabilidad

1.1.1.5 Educación

1.1.1.6 Diseño

1.1.1.7 Mantenimiento

1.1.1.8 Seguridad



ORGANIGRAMA

Museo de Arte Contemporáneo de San Luis Potosí

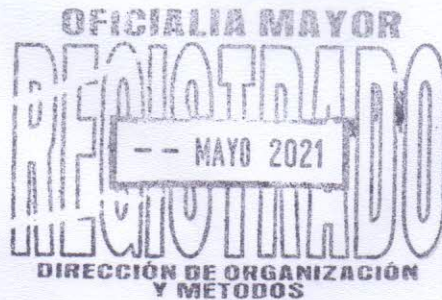
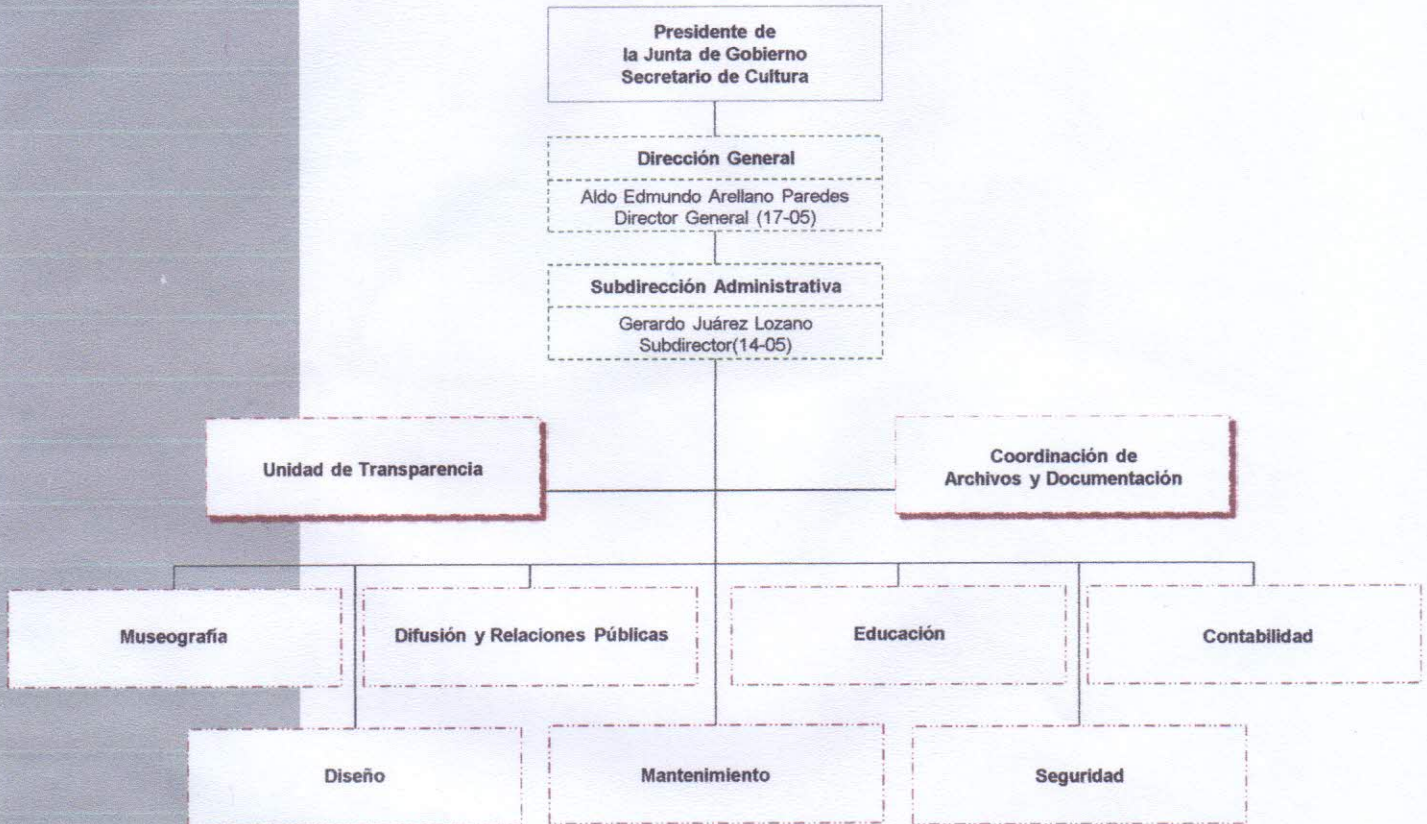

Gerardo Juárez Lozano Titular Administrativo de Museo de Arte Contemporáneo, certifica que el presente organigrama refleja el personal, así como puestos y nombramientos que integran la estructura vigente al Mes Abril del año 2021.

02 Puestos de Confianza
06 Honorarios Asimilable a Sueldos
Total: 08

Firma: