

CONCEPTO DEL PAGO

SUBSIDIO ABRIL 2021

FIRMA CHEQUE RECIBIDO

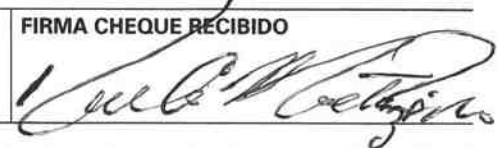

CUENTA	NOMBRE	CARGOS	ABONOS
21150000073600000000000000	Ruben Martinez Reyna	2,000.00	
11120010600100000000000000	Banorte 2567553/Teso 18-21		2,000.00
82500000000000000000000000	Presupuesto de Egresos Devengado		2,000.00
82800000000000000000000000	Presupuesto de Egresos Ejercido	2,000.00	
82800000000000000000000000	Presupuesto de Egresos Ejercido		2,000.00
82700000000000000000000000	Presupuesto de Egresos Pagado	2,000.00	



**CONTABILIDAD**  
GOBIERNO MUNICIPAL  
CERCANO A LA GENTE  
RIOVERDE

POLIZA No.	HECHA POR:	REMITIDA POR:	AUTORIZADA POR:	DIARIO		
3291			24,764	4,078	6,000.00	6,000.00
					<b>SUMAS IGUALES</b>	

**0004078**



MUNICIPIO DE RIOVERDE, S.L.P.  
PLAZA CONSTITUCION LETRA I  
RIO VERDE, S.L.P. C.P. 79610  
R.F.C. MRS-850101-LTA

**BANORTE**

FECHA 17 de mayo de 2021

PÁGUESE ESTE CHEQUE A LA ORDEN DE: RUBEN MARTINEZ REYNA

\$ 2.000.00

(DOS MIL PESOS 00/100 M.N.)

MONEDA NACIONAL

COPIA SIN VALOR

BANCO MERCANTIL DEL NORTE, S.A.  
INSTITUCION DE BANCA MULTIPLE.  
GRUPO FINANCIERO BANORTE.

SUC. 0574 RIO VERDE  
RIOVERDE, SAN LUIS POTOSI  
CTA. No. 1002567553

FIRMA(S) AUTORIZADA(S)

No. CUENTA No. CHEQUE

00430511540725010025675530004078

CONCEPTO DEL PAGO

SUBSIDIO ABRIL 2021

FIRMA CHEQUE RECIBIDO

CUENTA	NOMBRE	CARGOS	ABONOS
21150000073800000000000000	Ruben Martinez Reyna	2,000.00	
11120010600100000000000000	Banorte 2567553/Teso 18-21		2,000.00
82500000000000000000000000	Presupuesto de Egresos Devengado		2,000.00
82800000000000000000000000	Presupuesto de Egresos Ejercido	2,000.00	
82600000000000000000000000	Presupuesto de Egresos Ejercido		2,000.00
82700000000000000000000000	Presupuesto de Egresos Pagado	2,000.00	

POLIZA No.	HECHA POR:	REMITIDA POR:	AUTORIZADA POR:	DIARIO	SUMAS IGUALES
3291			24,764	4,078	8,000.00 / 8,000.00

0004078

BUENO POR \$2,000.00

RECIBI DEL MUNICIPIO DE RIOVERDE, S.L.P., LA CANTIDAD DE \$2,000.00 (DOS MIL PESOS 00/100 M.N.), POR CONCEPTO DE SUBSIDIO PARA ESCUELA MUNICIPAL DE FUTBOL CORRESPONDIENTE AL MES DE ABRIL DE 2021.

RIOVERDE S.L.P., A 14 DE MAYO DE 2021.

RECIBI



C. RUBEN MARTINEZ REYNA

**Comprobante del documento**

Plantilla: EXIGENCIA DE PAGO DE SUBSIDIO  
 Evento: 3,940  
 Referencia: ALHC/28  
 Título: RUBEN MARTINEZ REYNAMES DE ABRIL DE 2021  
 Autorización: PRE-AUTORIZADO  
 Proceso: RUBEN MARTINEZ REYNA/MAESTRO DE FUTBOL  
 Tipo de proceso: SUBSIDIOS Y ASIGNACIONES

Fecha: 30/04/2021  
 Póliza Contpaq: 7991  
 Folio del proceso: 572

Datos del proveedor:

Nombre: RUBEN MARTINEZ REYNA  
 Calle:  
 Colonia: Municipio: Exterior: RFC: Interior:  
 Etiqueta: Estado:

**Pólizas presupuestales**

Cuenta	Nombre	Importe
52410441101110002800000000	IMTOS.R28.Ayuda Sociales a Personas	\$2,000.00

**Pólizas contables**

Cuenta	Nombre	Cargo	Abono	Segmento	Nombre del seg
211500000736000000000000000000	Ruben Martinez Reyna		\$2,000.00		
524104411011100028000000000000	IMTOS.R28.Ayuda Sociales a Personas	\$2,000.00			
824000000000000000000000000000	Presupuesto de Egresos Comprometido		\$2,000.00		
825000000000000000000000000000	Presupuesto de Egresos Devengado	\$2,000.00			

**Observaciones**



*[Handwritten signature]*

**OPERADO  
 RECURSOS FISCALES**

Plantilla: EXIGENCIA DE PAGO DE SUBSIDIO  
 Evento: 3,940  
 Referencia: ALHC/28  
 Título: RUBEN MARTINEZ REYNA/MES DE ABRIL DE 2021  
 Autorización: PRE-AUTORIZADO  
 Proceso: RUBEN MARTINEZ REYNA/MAESTRO DE FUTBOL  
 Tipo de proceso: SUBSIDIOS Y ASIGNACIONES

Fecha: 30/04/2021  
 Póliza Contpaq: 7991  
 Folio del proceso: 572

Datos del proveedor:

Nombre: RUBEN MARTINEZ REYNA  
 Calle:  
 Colonia: Municipio: Exterior: RFC: Interior:  
 Etiqueta: Estado:

**Momentos presupuestales**

Cuenta	Descripción	Momento	Cargo	Abono
52410441101110002800000000	(IMTOS.R28.Ayuda Sociales a Pers	COMPROMETIDO		\$2,000.00
52410441101110002800000000	(IMTOS.R28.Ayuda Sociales a Pers	DEVENGADO	\$2,000.00	

**OPERADO  
RECURSOS FISCALES**

Rioverde, S.L.P., a 21 de abril del 2021

L.I. SAUL MORENO MARTINEZ  
PRESIDENTE MUNICIPAL SUSTITUTO  
DE RIOVERDE  
PRESENTE:

AT'N. C.P. HORACIO BALDERAS AVALOS  
TESORERO MUNICIPAL

Por medio del presente y de la manera más atenta me permito dirigirme a Usted para **SOLICITAR** el apoyo consistente en el pago de Subsidio de Instructor de la Escuela Municipal de **FUTBOL** correspondiente al mes de **ABRIL 2021**.

Sin más por el momento me despido de Usted enviándole un cordial saludo no sin antes reiterarle la consideración de mis respetos.

ATENTAMENTE

  
L.E.F. RUBEN MARTINEZ REYNA  
INSTRUCTOR DE ESC.MPAL.DE FUTBOL

**OPERADO  
RECURSOS FISCALES**



Rioverde, S.L.P.,

L.I. SAUL MORENO MARTINEZ  
PRESIDENTE MUNICIPAL SUSTITUTO  
DE RIOVERDE  
PRESENTE:

AT'N. C.P. HORACIO BALDERAS AVALOS  
TESORERO MUNICIPAL

Por medio del presente y de la manera más atenta me permito dirigirme a Usted para **AGRADECER** el apoyo consistente en el pago de Subsidio de Instructor de la Escuela Municipal de **FUTBOL** correspondiente al mes de **ABRIL 2021**.

Sin más por el momento me despido de Usted enviándole un cordial saludo no sin antes reiterarle la consideración de mis respetos.

ATENTAMENTE



L.E.F. RUBEN MARTINEZ REYNA  
INSTRUCTOR DE ESC.MPAL.DE FUTBOL

**OPERADO**  
**RECURSOS FISCALES**

REPORTE DE ALUMNO  
BENEFICIADOS DE LAS ESCUELAS  
MUNICIPALES

DEL 5 AL 28 MES DE Julio AÑO 2021

DICIPLINA: DE FUTBOL

Nº	NOMBRE DEL ALUMNO	L	M	M	J	V	S	FIRMA DE ALUMNO
1	Evelyn Estela Ramirez							Evelyn Estela
2	Camela Martinez Cruz							Camela Martinez
3	Arienza Jimena Ramirez							Arienza Jimena
4	Tania Izzeth Garcia Hdez							Tania Izzeth
5	Yesenia Izzeth Hdez							Yesenia Izzeth
6	Yazareth Lopez Contreras							Yazareth Lopez
7	Denisse Guadalupe							Denisse Guadalupe
8	Johana Marie Gorman							Johana Marie
9	Maria de la Luz Ramirez							Maria de la Luz
10	Evelyn Estela Ramirez							Evelyn Estela
11	Fatima Guadalupe Gutierrez							Fatima Guadalupe
12	Karen Ileana Estela							Karen Ileana
13	Arienza Jasmenny							Arienza Jasmenny
14	Arieth Espinoza Ibarra							Arieth Espinoza
15	Deiza Guadalupe Contreras							Deiza Guadalupe
16	Danna Fernanda Gonzalez							Danna Fernanda
17	Wendy Alejandra Gonzalez							Wendy Alejandra
18	Karmen Yareza Contreras							Karmen Yareza
19	Vania Gonzalez Perez							Vania Gonzalez
20	Johanna Izzeth Vega							Johanna Izzeth
21	Jaquelin Gonzalez Balza							Jaquelin Gonzalez
22	Karla Perez Gomez							Karla Perez
23	Airled Deyara Galvan							Airled Deyara
24	Nataly Jazmin Gonzalez							Nataly Jazmin
25	Brenda Nayelis Torres							Brenda Nayelis

INSTRUCTOR:

ENTRENADOR DE FUTBOL L.E.F. RUBEN MARTINEZ REYNA

FIRMA DEL ENTRENADOR  
  
L.E.F. RUBEN MARTINEZ REYNA

FIRMA Y SELLO DEL DEPARTAMENTO

C.J. NOE GARCIA MARTINEZ  
JEFE DEL DEPARTAMENTO DE  
FOMENTO AL DEPORTE



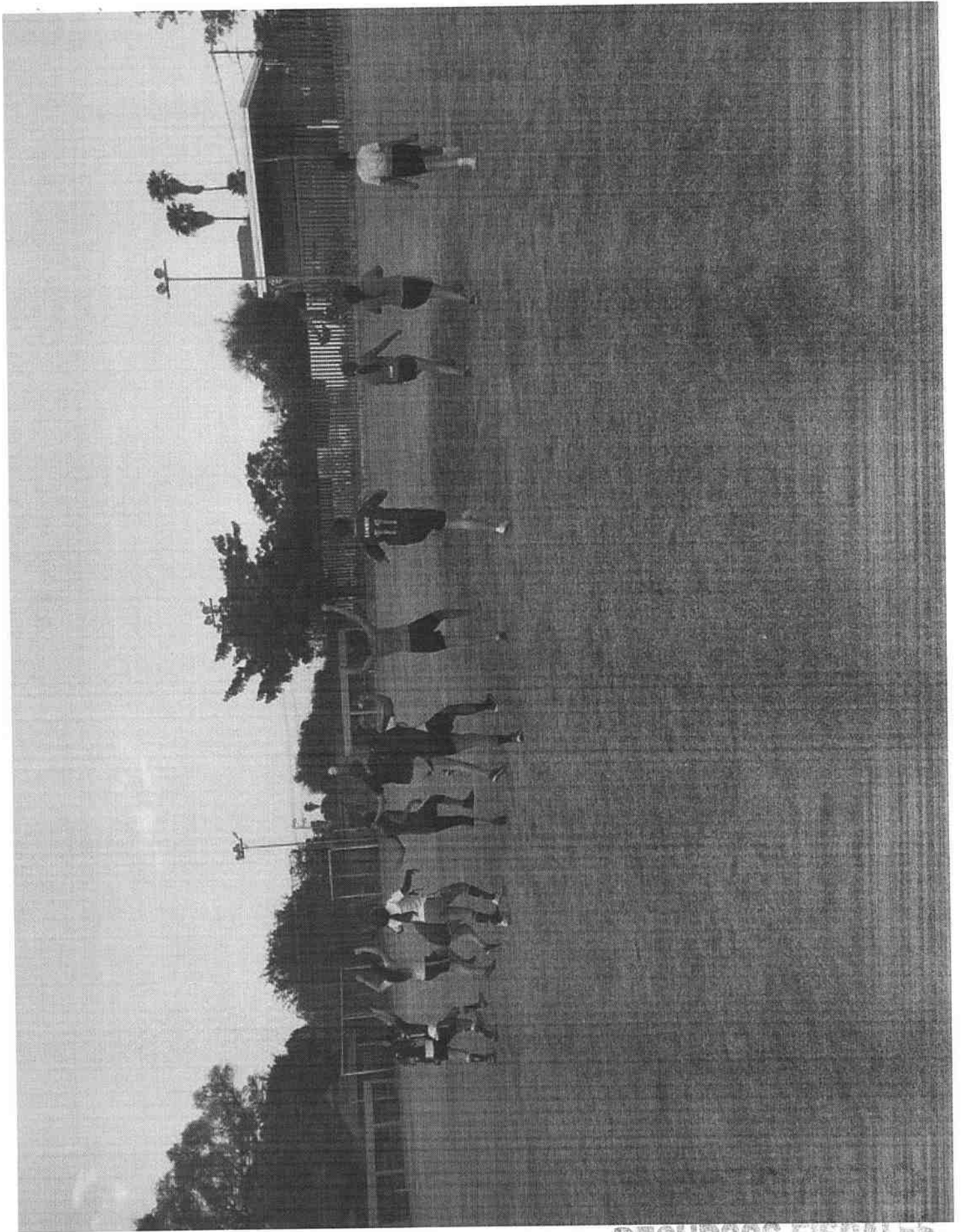

RECURSOS FISCALES

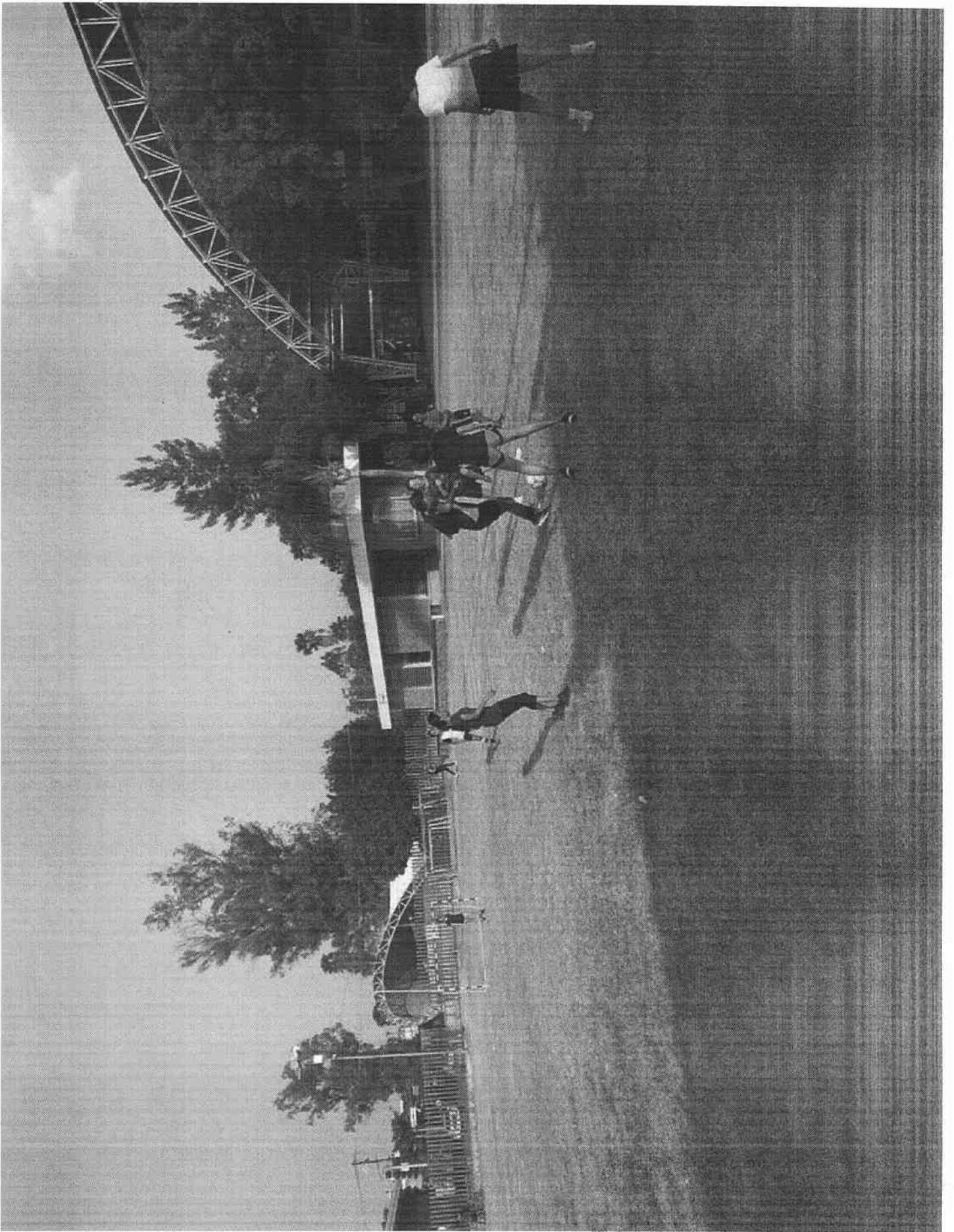

REUTERS/PHOTO

MÉXICO INSTITUTO NACIONAL ELECTORAL  
CREDENCIAL PARA VOTAR



NOMBRE  
MARTINEZ  
REYNA  
RUBEN  
DOMICILIO  
C JIMENEZ 73  
ZONA CENTRO 79610  
RIOVERDE, S.L.P.

FECHA DE NACIMIENTO  
06/11/1963  
SEXO: H

CLAVE DE ELECTOR MRRYRB63110624H300  
CURP MARR631106HSPRYB08 AÑO DE REGISTRO 1991 01  
ESTADO 24 MUNICIPIO 024 SECCION 0648  
LOCALIDAD 0001 EMISIÓN 2014 VIGENCIA 2024

INE

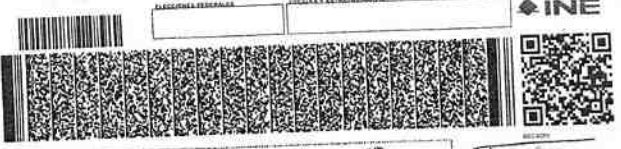

EDMUNDO GARCÍA MORA  
SECRETARIO EJECUTIVO DEL  
INSTITUTO NACIONAL ELECTORAL

IDMEX1215000858<<0648042830252  
6311065H2412311MEX<01<<12989<4  
MARTINEZ<REYNA<<RUBEN<<<<<<<<<

**OPERADO  
RECURSOS FISCALES**