

Dirección:
 Reg. Fed.:

Reg. Cámara:

Cta. Estatal:

Código postal:

Fecha No.	Tipo Refer.	Cuenta	Número	Nombre	Concepto	Diario	Clase Cargos	Diario Abonos
26/Mar/2021	Egresos		1,872	EP020000023541	F-7730/MARKETER AYV S DE RL DE CV			
1	553/TRANS	21121-00112-2100..		Marketer AYV S de RL de CV/R28/2021			2,000.00	
2	553/TRANS	11120-01060-0100..		F-7730/MARKETER AYV S DE RL DE CV				
				Banorte 2567553/Teso 18-21				2,000.00
3	553/TRANS	82600-00000-0000..		MARKETER AYV S DE RL DE CV				2,000.00
4	553/TRANS	82700-00000-0000..		Presupuesto de Egresos Ejercido			2,000.00	
				Presupuesto de Egresos Pagado				2,000.00
Total póliza :							4,000.00	4,000.00



GOBIERNO 2018-2021
CERCANO A LA GENTE
RIOVERDE

GOBIERNO MUNICIPAL DE RIOVERDE, S.L.P.

MEMORANDUM

RIOVERDE, S.L.P. A 26 DE MARZO DE 2021

C.P. MARÍA CONCEPCIÓN DOMÍNGUEZ SOUBERBIELLE
JEFA DEL DEPARTAMENTO DE CONTABILIDAD
PRESENTE. -

POR MEDIO DEL PRESENTE RECIBA UN CORDIAL SALUDO, A SU VEZ TENGO A BIEN HACER MENCIÓN SOBRE LA REALIZACIÓN DE UNA TRANSFERENCIA DE LA CUENTA **1002567553 TESORERÍA 2018-2021** AL PROVEEDOR **MARKETER AYV S DE RL DE CV** CON CUENTA BANCARIA NUMERO **012711001120212180** POR LA CANTIDAD DE **\$2,000.00 (DOS MIL PESOS 00/100 MN)** POR CONCEPTO DE PAGO DE **FACTURA NUMERO 7730.**

SIN OTRO PARTICULAR POR EL MOMENTO AGRADEZCO DE ANTEMANO SU ATENCIÓN.

ATENTAMENTE



C.P. HORACIO BALDERAS AVALOS
TESORERO MUNICIPAL

C.C.P. ARCHIVO



Imprimir

Cerrar

Reporte de Transferencias SPEI

BANCO MERCANTIL DEL NORTE S.A.
RFC: BMN-930209-927

26/03/2021 11:55

Cuenta/ CLABE Ordenante	1002567553
Nombre del Ordenante	MUNICIPIO DE RIOVERDE SLP
RFC o CURP del Ordenante	MRS850101L1A
Moneda	MXP
ID Tercero	547
Nombre del Beneficiario	MARKETER AYV S DE RL DE CV
Cuenta/CLABE/Celular	012711001120212180
RFC Beneficiario	MAY1402068X1
Banco Destino	BBVA BANCOMER
Importe a Transferir	\$2,000.00
IVA	\$0.00
Fecha Aplicación	26/03/2021
Número de Referencia	15539
Propósito de la Transferencia	FACTURA 7730
Clave de Rastreo	8846APR2202103261243836442
Confirmación	OK. OPERACION EFECTUADA
Comisión	\$5.00
IVA Comisión	\$0.80
Capturó	C.P. HORACIO BALDERAS AVALOS
Fecha Captura	26/03/2021 11:47:30 a. m.
Ejecutó	C.P. HORACIO BALDERAS AVALOS
Fecha de Ejecución	26/03/2021 11:52:42 a. m.
Autorizó 1:	
Fecha Autorización 1:	
Autorizó 2:	
Fecha Autorización 2:	
Autorizó 3:	
Fecha Autorización 3:	
AutExcepción 1:	
Fecha AutExcepción 1:	
AutExcepción 2:	
Fecha AutExcepción 2:	
Modo de Ejecución	Individual
Nombre del Archivo	

Nota: Si su operación es en línea, el comprobante electrónico de pago (CEP) estará disponible en 5 minutos a partir de su aplicación, en caso de ser operación programada o recurrente, favor de revisar en la fecha de aplicación de la operación el resultado de la misma e imprimir su comprobante definitivo. La ruta para descargar el comprobante es: Consultas > Comprobante Electrónico de Pagos SPEI / SPID.

Operación realizada a través de los equipos de computo que procesan las peticiones de la Banca por Internet y que se ubican en la ciudad de México, D.F.

Para el caso de aclaración respecto a la operación celebrada, se podrá acudir a la Unidad Especializada de Atención a Aclaraciones de la Institución, según corresponda al lugar de celebración de la operación, o solicitarla a través de los siguientes teléfonos, en un lapso no mayor a 90 días naturales a partir de la fecha señalada en el presente comprobante:

México D.F. (55) 5140 5600 - Monterrey (81) 8156 9600 ? Guadalajara (33) 3669 9000 - Resto del país 01 800 226 6783

Comprobante del documento

Plantilla: RECEPCIÓN DE SERVICIO CONTRATADO
Evento: 18,250
Referencia: R-13490/F-7730
Título: ATENCIÓN A SOLICITUD #00767 DE SAN JOSÉ DEL TAPANCO, RIOVEF Fecha: 24/03/2021
Autorización: PRE-AUTORIZADO Póliza Contpaq: 4869
Proceso: MARKETER AYV S DE RL DE CV/F-7730
Tipo de proceso: SERVICIOS Folio del proceso: 15539

Datos del proveedor:

Nombre: MARKETER AYV S DE RL DE CV RFC:
Calle: SIN NOMBRE Exterior: S.N. Interior:
Colonia: CENTRO Municipio: RIOVERDE Estado: SAN LUIS POTOSI
Etiqueta:

Pólizas presupuestales

Cuenta	Nombre	Importe
524104411011100028000000	IMTOS.R28.Ayuda Sociales a Personas	\$2,000.00

Pólizas contables

Cuenta	Nombre	Cargo	Abono	Segmento	Nombre del seg
211210011221000000000179000	Marketer AYV S de RL de CV/R28/2021		\$2,000.00		
5241044110111000280000000000	IMTOS.R28.Ayuda Sociales a Personas	\$2,000.00			
8240000000000000000000000000	Presupuesto de Egresos Comprometido		\$2,000.00		
8250000000000000000000000000	Presupuesto de Egresos Devengado	\$2,000.00			

Observaciones

**OPERADO
RECURSOS FISCALES**



Plantilla: RECEPCIÓN DE SERVICIO CONTRATADO
 Evento: 18,250
 Referencia: R-13490/F-7730
 Título: ATENCIÓN A SOLICITUD #00767 DE SAN JOSÉ DEL TAPANCO, RIOVEF Fecha: 24/03/2021
 Autorización: PRE-AUTORIZADO Póliza Contpaq: 4869
 Proceso: MARKETER AYV S DE RL DE CV/F-7730
 Tipo de proceso: SERVICIOS Folio del proceso: 15539

Datos del proveedor:

Nombre: MARKETER AYV S DE RL DE CV RFC:
 Calle: SIN NOMBRE Exterior: S.N. Interior:
 Colonia: CENTRO Municipio: RIOVERDE Estado: SAN LUIS POTOSI
 Etiqueta:

Momentos presupuestales

Cuenta	Descripción	Momento	Cargo	Abono
52410441101110002800000000	IMTOS.R28.Ayuda Sociales a Pers	COMPROMETIDO		\$2,000.00
52410441101110002800000000	IMTOS.R28.Ayuda Sociales a Pers	DEVENGADO	\$2,000.00	

**OPERADO
RECURSOS FISCALES**

Tipo de Comprobante: I - Ingreso

Serie: FCRED

Folio: 7730

Fecha: 11/Mar/2021 10:46:14

Lugar de expedición (C.P.): 79620

Emisor:

MARKETER AYW S DE RL DE CV

RFC: MAY1402068X1

Régimen Fiscal: 601 General de Ley Personas Morales

Receptor:

Cliente: MUNICIPIO DE RIOVERDE S.L.P

RFC: MRS850101L1A

Uso CFDI: 003 Gastos en general

Método de Pago: PPD - Pago en parcialidades o

Forma de Pago: 99 - Por definir

Moneda: MXN - Peso Mexicano

Cantidad	Unidad	Clave Unid ad SAT	Clave Prod/Ser vicio	Descripción	Valor unitario	Descuento	Impuestos	Importe
4.00		C62 - Uno	24112600 - contenedores para líquidos	TAMBOR CON CINCHO (200LT)	\$431.03	\$0.00	IVA, - Importe: 275.86,	\$1,724.14

Por este PAGARÉ me (nos) comprometo (emos) a pagar incondicionalmente a la orden de: MARKETER AYW S. de R.L. de C.V., el día _____ de _____ de _____ la cantidad de \$ _____ valor de la mercancía (s) recibida (s) de conformidad. Si este PAGARÉ no fuera cubierto a su vencimiento causará interés al _____ % mensual.

FIRMA (MOS) _____

Referencia bancaria: Bancomer Cta. 0112021218 CLABE 012711001120212180

Total con letra: dos mil Pesos 00/100 M.N.

PRODEL
COMERCIALIZADORA

COPIA
FACTURA

Subtotal: \$1,724.14

Descuentos:

Impuestos Traslados: 275.86

Total: \$2,000.00

Tipo Relación:

Observaciones:



Este documento es una representación impresa de un CFDI

Serie del Certificado del emisor: 00001000000409442991

Folio Fiscal: 75078094-A57E-4667-9335-E38F8AE83E46

No. de serie del Certificado del SAT: 00001000000505142236

Fecha y hora de certificación: 2021-03-11T10:46:17

Sello digital del CFDI

a+JP9OBD+/pnTqWR2iXsh7/qSkdGRvHTRJJEJS+YLLVBXkXyUBT0wkOTvLqYUI10ZCW9yPKqPvWubwSIMpVdEz05PjaeNT1f3ak+okKz4p1libV4F5olEITaWWWANV+ChbWdh7ea+LAHcau6e7INGLlb8sidlqb4dFMNfr6HeC7OS0011Xrz7iBZIEUld1SppYakHFw2Fok8i7v1SeR1RngiLuzAAP+oQB39iQ5uwMMFUq4hXzY0dmeRGEhNXcu2Vc0BpBWs6VfSyPEsCrddLUSaofYkQ9CC01rzKyCSk748q7pd5Jq9ddSxiJokkCPLJlnqdO7Kljw==

Sello del SAT

IB4S0PayD4FmVtz5D/Bxk1VDL5oN.JhieG32Fu4zFUHItx+dBFNBn5VCtXwhnPIwh8ODECc0kpwisR8iIU7nZ2DIOPlolOXDipHtpZuHHkOYE38A9Ji211v4Z+Q+vFPZmAKUFBBwQIF31OzpOXxap6FYeVJZqbYHtwGj1FTirJ8eHcwYQBz&/yQit7jvPv48iCxxnRuw9mmVzYqqDj3ZseueMyvRY1zIB21gVX4KKbeoQKNi8hRDsEKKvKKGU6easDbsQEAmOkNOHK+9mGjyAEbGi8NDVFCkgSmmin4E7/Hgxtf07nZgb2fkgAPhvHH/QF4kFEKR5oY65AQ==

OPERADO
RECURSOS FISCALES

**Verificación de comprobantes fiscales digitales por internet**

RFC del emisor	Nombre o razón social del emisor	RFC del receptor	Nombre o razón social del receptor
MAY1402068X1	MARKETER AYV S DE RL DE CV	MRS850101L1A	MUNICIPIO DE RIOVERDE S.L.P
Folio fiscal	Fecha de expedición	Fecha certificación SAT	PAC que certificó
75078094-A57E-4667-9335-E38F8AE83E46	2021-03-11T10:46:14	2021-03-11T10:46:17	MAS0810247C0
Total del CFDI	Efecto del comprobante	Estado CFDI	Estatus de cancelación
\$2,000.00	Ingreso	Vigente	Cancelable sin aceptación

[Imprimir](#)



REQUISICIÓN DE PEDIDO

DEPARTAMENTO DE COMPRAS MUNICIPALES

FOLIO 13490		
FECHA		
3	2021	
DÍA	MES	AÑO

SR. PROVEEDOR: **MARKETER AYW S DE RL DE CV**

11

CANTIDAD	DESCRIPCIÓN	IMPORTE
4	TAMBORES CON CINCHOS 200 LT	\$ 2,000.00



COMPRAS
GOBIERNO MUNICIPAL
2018-2021
CERCANO A LA GENTE
RIOVERDE

**OPERADO
RECURSOS FISCALES**

PARA USO DEL DEPARTAMENTO DE: **GOBERNACION**

TOTAL \$ 2,000.00

APOYO A SQL 767 COMUNIDAD DE SAN JOSE DEL TAPANCO



GOBERNACION
GOBIERNO MUNICIPAL 2018-2021
SOLIDARIDAD Y FUERZA
RIOVERDE S.L.P.

L. SAUL MORENO MARTINEZ
PRESIDENTE MUNICIPAL SUSTITUTO DE RIOVERDE S.L.P.



**OFICIALÍA
MAYOR**

ENCARGADO POR:
ING. FRANCISCO JAVIER ESPARZA PEREZ
GOBIERNO MUNICIPAL
CERCANO A LA GENTE
OFICIAL MAYOR
RIOVERDE



SOLICITUD DE BIENES O SERVICIOS

FOLIO:

DIA	MES	AÑO
11	03	2021

OBRA _____

DEPARTAMENTO: GOBERNACIÓN

FONDO: RAMO 28

RUBRO _____

CANTIDAD SOLICITADA	CANTIDAD AUTORIZADA	DESCRIPCION
-04-		TAMBORES CON CINCHOS 200 LT.
		Atención a solicitud No. 00767 del C. Domingo Rubio Miranda, Juez auxiliar de San José del Tapanco.



RESPONSABLE
GOBERNACIÓN
 GOBIERNO MUNICIPAL 2018-2021
 CERCANO A LA GENTE
 RIOVERDE, S.L.P.
[Signature]
L.I. SAÚL MORENO MARTÍNEZ
PRESIDENTE MUNICIPAL SUSTITUTO
DE RIOVERDE, S.L.P.

C.C.P.-ARCHIVO

OPERADO RECURSOS FISCALES



**OFICIALÍA
MAYOR**
 GOBIERNO MUNICIPAL
 2018-2021
 CERCANO A LA GENTE
 RIOVERDE

En cualquiera de los formatos generados por la Secretaría General del H. Ayuntamiento de Rioverde, S.L.P., en los que se recaben datos de carácter personal, la Secretaría General será la Responsable de su tratamiento; así mismo, se les informa que la instancia para poder ejercer cualquier derecho acceso, rectificación, cancelación u oposición (derecho ARCO), podrá ser solicitado directamente en la Unidad de Transparencia perteneciente a este H. Ayuntamiento de Rioverde, S.L.P., ubicado en el domicilio de Plaza Constitución Letra 1, Edificio A Planta Alta, Rioverde, San Luis Potosí.

RIOVERDE, S.L.P. A 09 marzo 2021

RECIBIDO ASUNTO: SOLICITUD
10 MAR. 2021
OFICIALIA DE PARTES
000767

L.I. SAUL MORENO MARTINEZ
PRESIDENTE MUNICIPAL SUSTITUTO DE
RIOVERDE, S.L.P.

POR MEDIO DE LA PRESENTE LE ENVIAMOS UN ATENTO Y CORDIAL SALUDO, ASI MISMO SOLICITO SU VALIOSO APOYO CON

4 Tamboras para basura, para ser
ubicados en la plaza de mi localidad
para mantenerla limpia

**OPERADO
RECURSOS FISCALES**

SIN MAS POR EL MOMENTO, Y ESPERANDO VERME FAVORECIDA ME DESPIDO DE USTED.

ATENTAMENTE

Domingo Rubio Miranda

NOMBRE: Domingo Rubio Miranda

DOMICILIO ACTUAL: Guadalupe Victoria #20

TEL O CEL: San Jose de Tapanco
4878719006



JUZGADO AUXILIAR
SAN JOSE DEL
TAPANCO
RIOVERDE, S.L.P.
2018 - 2021

D. Moreno
Autorizada 11/03/21



GOBERNACION
GOBIERNO MUNICIPAL 2018-2021
CERCANO A LA GENTE
RIOVERDE, S.L.P.



MÉXICO

INSTITUTO NACIONAL ELECTORAL
CREDENCIAL PARA VOTAR



NOMBRE
RUBIO
MIRANDA
DOMINGO
DOMICILIO
C GUADALUPE VICTORIA 20
LOC SAN JOSE DEL TAPANCO 79600
RIOVERDE, S.L.P.
CLAVE DE ELECTOR RBMRDM84033124H100
CURP RUMD840331HSP8RM08
ESTADO 24 MUNICIPIO 024 SECCIÓN 0711
LOCALIDAD 0193 EMISIÓN 2019 VIGENCIA 2029

FECHA DE NACIMIENTO
31/03/1984
SEXO H



AÑO DE REGISTRO 2002 02

INE

Domingo Rubio M.

[Signature]

77804643

IDMEX1900495734<<0711029183333
8403319H2912316MEX<02<<10660<2
RUBIO<MIRANDA<<DOMINGO<<<<<<<<<

**OPERADO
RECURSOS FISCALES**

RIOVERDE, S.L.P. A _____

ASUNTO: AGRADECIMIENTO

L.I. SAUL MORENO MARTINEZ
PRESIDENTE MUNICIPAL SUSTITUTO DE
RIOVERDE, S.L.P.

POR MEDIO DE LA PRESENTE ME DIRIJO A USTED, PARA AGRADECER SU VALIOSO APOYO
CON

Gracias por los trabajos que nos
dio que fueron de mucha utilidad
para conservar en buen estado la
plaza de mi comunidad

SIN MAS POR EL MOMENTO, Y ESPERANDO VERME FAVORECIDA ME DESPIDO DE USTED.

ATENTAMENTE

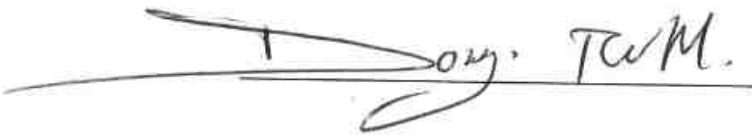



JUZGADO AUXILIAR
SAN JOSE DEL
TAPANCO
RIOVERDE, S.L.P.
2018 - 2021

NOMBRE: Domingo Rubio Miranda.
DOMICILIO ACTUAL: Guadalupe Victoria #20
TEL O CEL: San Jose de Itapanco.
4878719006

**OPERADO
RECURSOS FISCALES**

AVISO DE PRIVACIDAD CORTO

En cualquiera de los formatos generados por la Secretaría General del H. Ayuntamiento de Rioverde, S.L.P., en los que se recaben datos de carácter personal, la Secretaría General será la Responsable de su tratamiento; así mismo, se les informa que la instancia para poder ejercer cualquier derecho acceso, rectificación, cancelación u oposición (derecho ARCO), podrá ser solicitada directamente en la Unidad de Transparencia perteneciente a este H. Ayuntamiento de Rioverde, S.L.P., ubicado en el domicilio de Plaza Constitución Letra 1, Edificio A Planta Alta, Rioverde, San Luis Potosí.

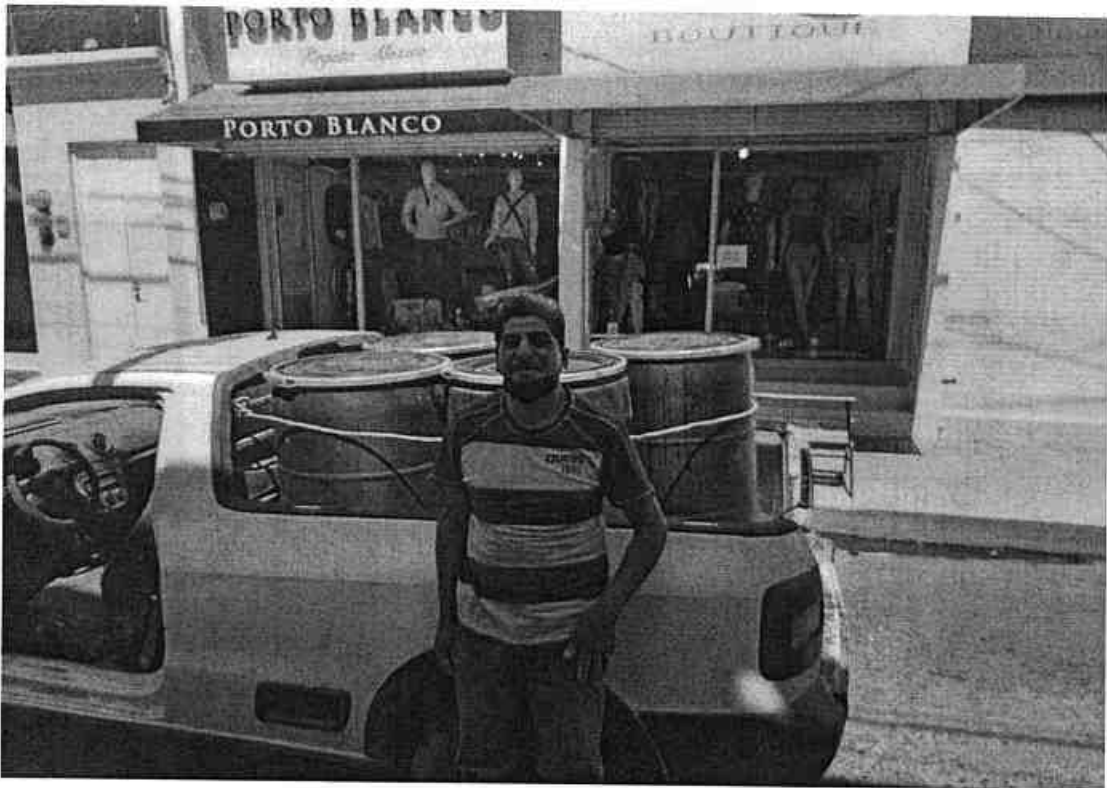
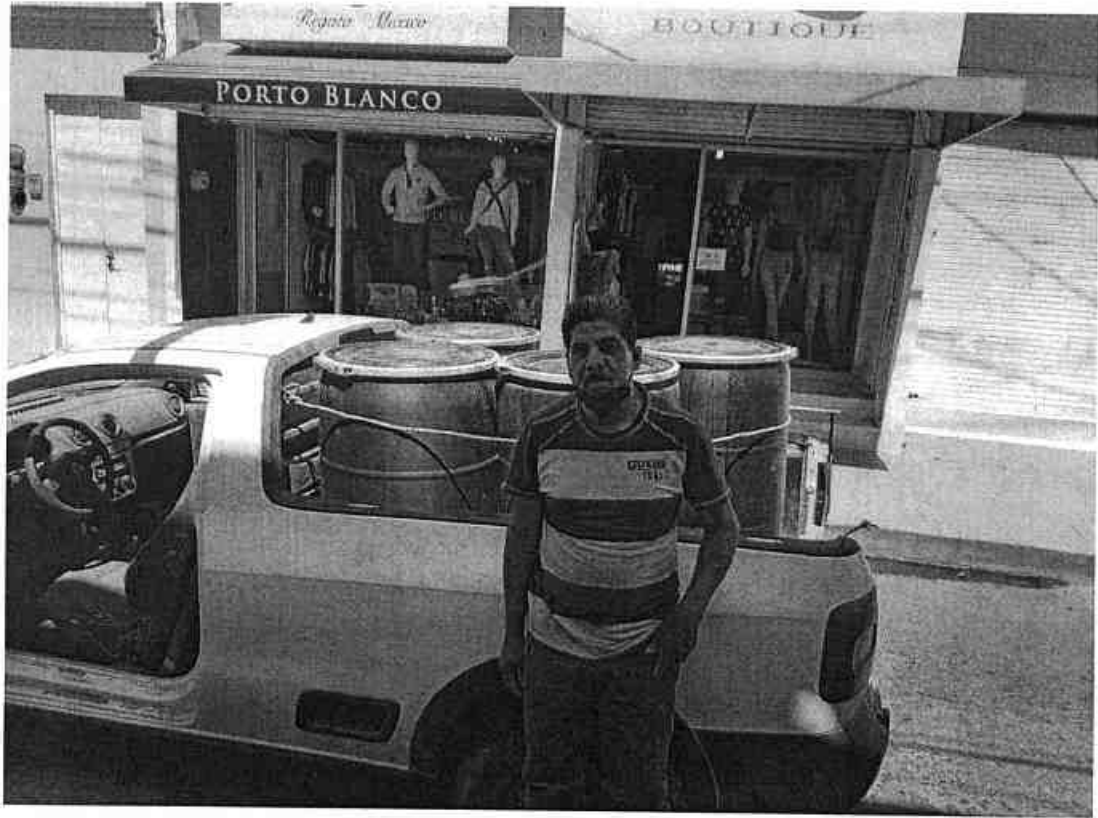

**OPERADO
RECURSOS FISCALES**