

JUNIO 2021 | N° 76

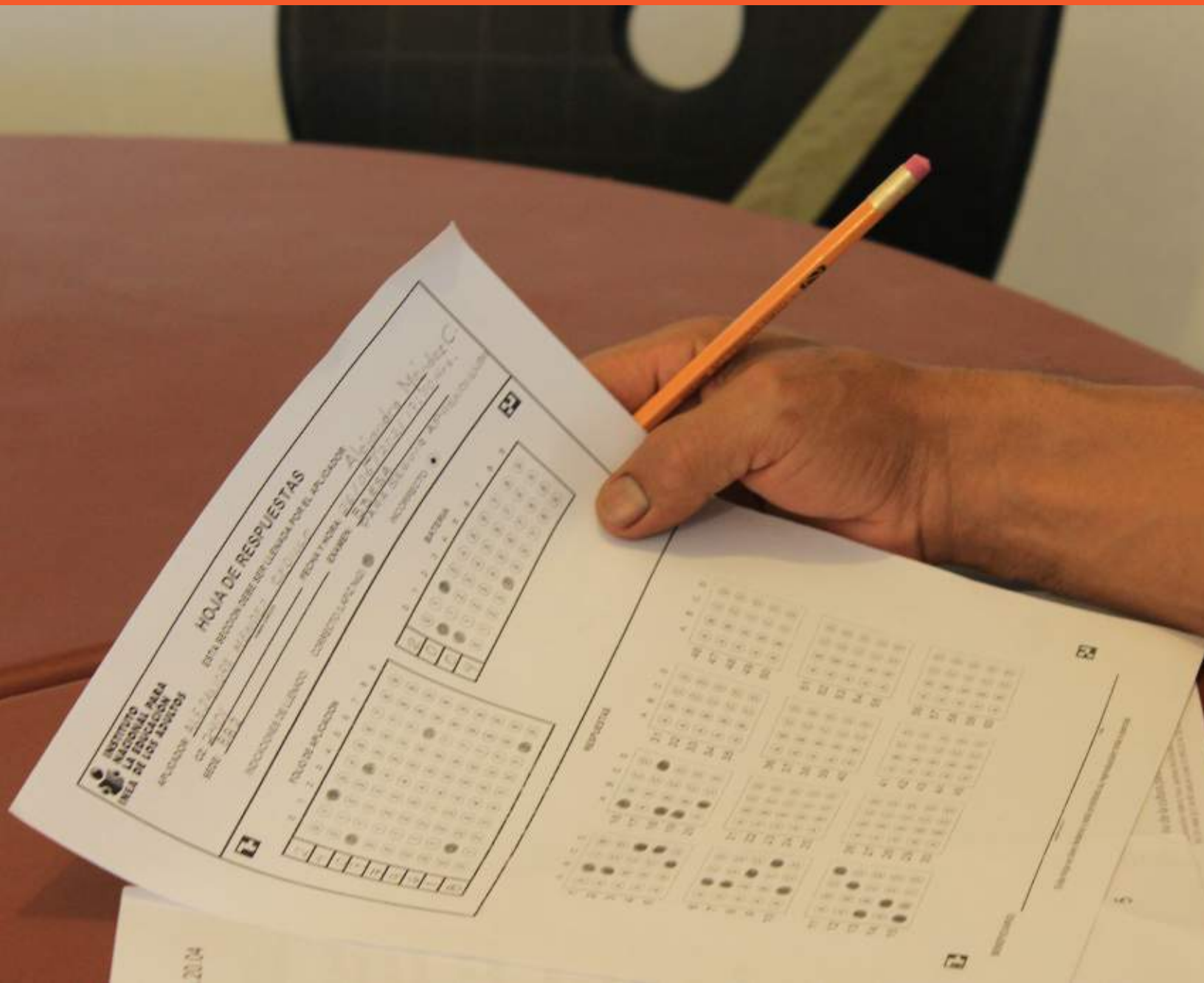

JORNADA NACIONAL DE INCORPORACIÓN Y ACREDITACIÓN

San Luis Potosí, S.L.P.

APLICACIÓN DE EXÁMENES JUNIO



El Instituto Nacional para la Educación de los Adultos, a través del Instituto Estatal de Educación para Adultos, realizará del 18 al 20 y del 24 al 27 de junio del presente, una Jornada de Aplicación de Exámenes e inscripción a los servicios educativos, con los objetivos de propiciar la continuidad al proceso educativo, de jóvenes y adultos que se encuentran inscritos en la institución, en los niveles inicial, primaria y secundaria, además de permitir la incorporación y aplicación de exámenes diagnósticos a personas que aún no están inscritos en el Instituto, beneficiando con ello a

jóvenes y adultos que pretenden la continuidad educativa o que requieren certificar estudios por requerimientos laborales.



Dicha jornada se realizará en un estricto cumplimiento de las medidas sanitarias establecidas en torno a la contingencia, generando una higiene profunda en los espacios educativos y con respeto a los protocolos definidos, priorizando en todo momento la salud y seguridad de los educandos y del personal solidario e institucional que participe en la misma.

Este esfuerzo es un recurso que favorece la educación de adultos y responde a los intereses y necesidades de todos los educandos activos en la institución, incluyendo a aquellos que participan en el modelo indígena, los que estudian el nivel inicial o aquellos que se encuentran en reclusión; considerando además que muchos de ellos requieren un certificado para continuar sus estudios o con fines laborales, mientras que otros durante esta pandemia, adquirieron nuevas competencias y conocimientos y solicitan la evaluación y reconocimiento de los mismos.

La aplicación de los exámenes se llevará a cabo en 648 espacios, como son: sedes permanentes, Plazas Comunitarias y sedes programadas en cabeceras y localidades de todos los municipios de la entidad y la organización de la misma estará a cargo del personal de las 9 Coordinaciones de Zona del Estado.

Para mayor información se pone a su disposición el número telefónico 8002024250

