

EDUARDO RAMIREZ PEREZ

MARGARITA CASTRO MOCTEZUMA 410-C

C.P. 78390, SAN LUIS POTOSI, S.L.P. TEL. 444-811-01-20

REPORTE FOTOGRAFICO

ESTIMACION No. 1

CONSTRUCCION DE SISTEMA DE ABASTECIMIENTO DE AGUA POTABLE PARA LAS LOCALIDADES DE SANTO DOMINGO, SAN JOSE Y EL ALAMO, EN EL MUNICIPIO DE SANTA MARIA DEL RIO, S.L.P.

UBICACION: SANTO DOMINGO, SAN JOSE Y EL ALAMO

CONTRATO: MSR-CDSM-OP-IR006/FISM-FISE/2020

PERIODO: 01-dic-20 AL 16-dic-20

1,0

LINEA DE CONDUCCION A SANTO DOMINGO

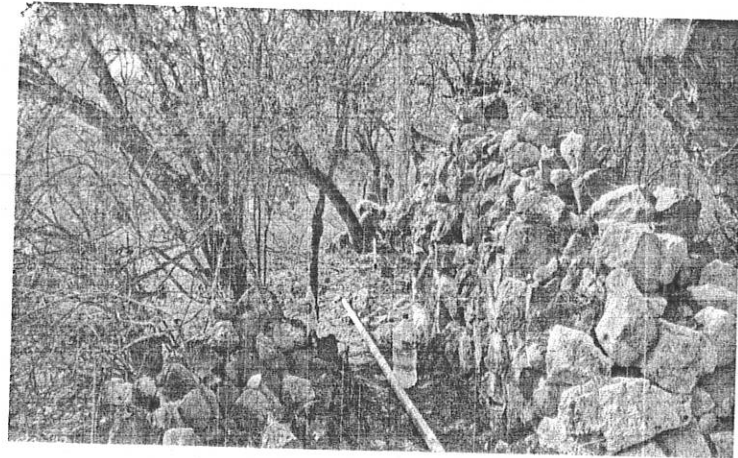
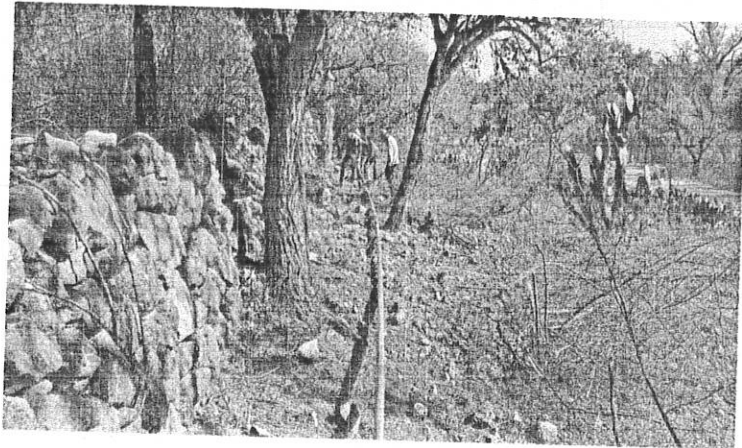

ING. EDUARDO RAMIREZ PEREZ
REPRESENTANTE LEGAL

ING. JULIO CESAR CERDA ALONSO
Residente de Obra Municipal

EDUARDO RAMIREZ PEREZ

MARGARITA CASTRO MOCTEZUMA 410-C

C.P. 78390, SAN LUIS POTOSI, S.L.P. TEL. 444-811-01-20

REPORTE FOTOGRAFICO

ESTIMACION No. 1

CONSTRUCCION DE SISTEMA DE ABASTECIMIENTO DE AGUA POTABLE PARA LAS LOCALIDADES DE SANTO DOMINGO, SAN JOSE Y EL

OBRA: ALAMO , EN EL MUNICIPIO DE SANTA MARIA DEL RIO, S.L.P.

UBICACION: SANTO DOMINGO, SAN JOSE Y EL ALAMO

CONTRATO: MSR-CDSM-OP-IR006/FISM-FISE/2020

PERIODO: 01-dic-20 AL 16-dic-20

1,0

LINEA DE CONDUCCION A SANTO DOMINGO

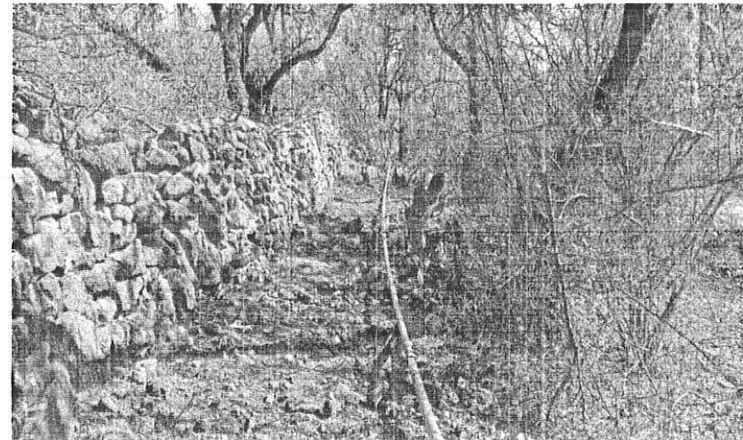
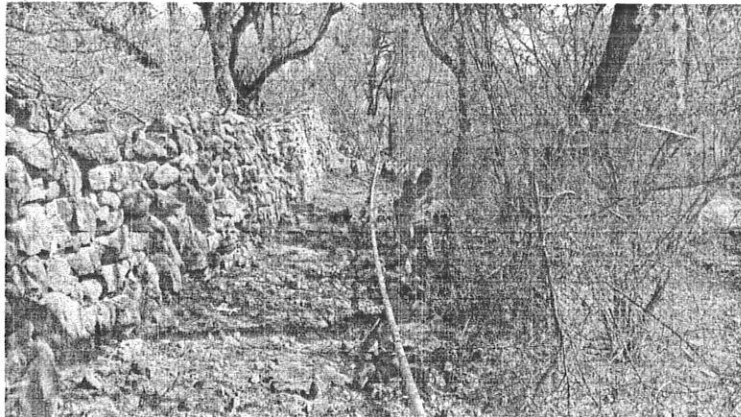

ING. EDUARDO RAMIREZ PEREZ
REPRESENTANTE LEGAL

ING. JULIO CESAR CERDA ALONSO
Residente de Obra Municipal

EDUARDO RAMIREZ PEREZ

MARGARITA CASTRO MOCTEZUMA 410-C

C.P. 78390, SAN LUIS POTOSI, S.L.P. TEL. 444-811-01-20

REPORTE FOTOGRAFICO

ESTIMACION No. 1

CONSTRUCCION DE SISTEMA DE ABASTECIMIENTO DE AGUA POTABLE PARA LAS LOCALIDADES DE SANTO DOMINGO, SAN JOSE Y EL

OBRA: ALAMO, EN EL MUNICIPIO DE SANTA MARIA DEL RIO, S.L.P.

UBICACION: SANTO DOMINGO, SAN JOSE Y EL ALAMO

CONTRATO: MSR-CDSM-OP-IR006/FISM-FISE/2020

PERIODO: 01-dic-20 AL 16-dic-20

2,0

LINEA DE CONDUCCION A TANQUE EL ALAMO - SAN JOSE



ING. EDUARDO RAMIREZ PEREZ
REPRESENTANTE LEGAL

ING. JULIO CESAR CERDA ALONSO
Residente de Obra Municipal

EDUARDO RAMIREZ PEREZ

MARGARITA CASTRO MOCTEZUMA 410-C

C.P. 78390, SAN LUIS POTOSI, S.L.P. TEL. 444-811-01-20

REPORTE FOTOGRAFICO

ESTIMACION No. 1

CONSTRUCCION DE SISTEMA DE ABASTECIMIENTO DE AGUA POTABLE PARA LAS LOCALIDADES DE SANTO DOMINGO, SAN JOSE Y EL

OBRA: ALAMO , EN EL MUNICIPIO DE SANTA MARIA DEL RIO, S.L.P.

UBICACION: SANTO DOMINGO, SAN JOSE Y EL ALAMO

CONTRATO: MSR-CDSM-OP-IR006/FISM-FISE/2020

PERIODO: 01-dic-20 AL 16-dic-20

2,0

LINEA DE CONDUCCION A TANQUE EL ALAMO - SAN JOSE



ING. EDUARDO RAMIREZ PEREZ
REPRESENTANTE LEGAL

ING. JULIO CESAR CERDA ALONSO
Residente de Obra Municipal

EDUARDO RAMIREZ PEREZ

MARGARITA CASTRO MOCTEZUMA 410-C

C.P. 78390, SAN LUIS POTOSI, S.L.P. TEL. 444-811-01-20

REPORTE FOTOGRAFICO

ESTIMACION No. 1

CONSTRUCCION DE SISTEMA DE ABASTECIMIENTO DE AGUA POTABLE PARA LAS LOCALIDADES DE SANTO DOMINGO, SAN JOSE Y EL

OBRA: ALAMO , EN EL MUNICIPIO DE SANTA MARIA DEL RIO, S.L.P.

UBICACION: SANTO DOMINGO, SAN JOSE Y EL ALAMO

CONTRATO: MSR-CDSM-OP-IR006/FISM-FISE/2020

PERIODO: 01-dic-20 AL 16-dic-20

3,0

RED DE DISTRIBUCION EL ALAMO - SAN JOSE

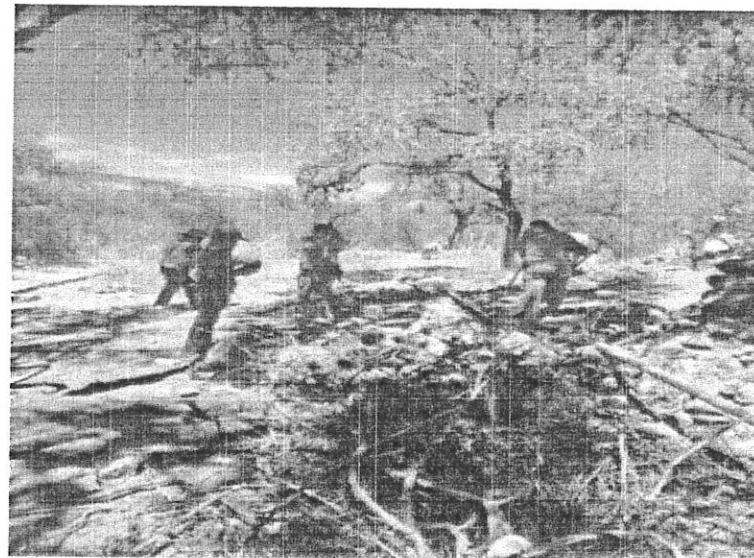
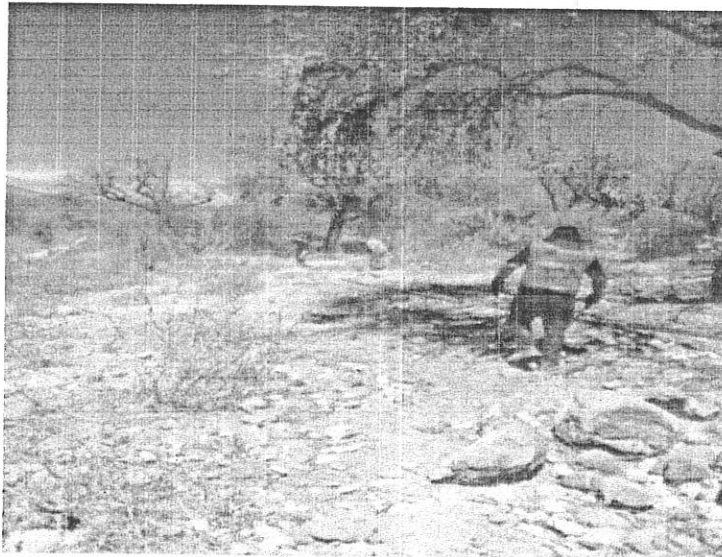

ING. EDUARDO RAMIREZ PEREZ
REPRESENTANTE LEGAL

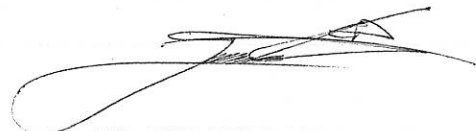
ING. JULIO CESAR CERDA ALONSO
Residente de Obra Municipal

EDUARDO RAMIREZ PEREZ

MARGARITA CASTRO MOCTEZUMA 410-C

C.P. 78390, SAN LUIS POTOSI, S.L.P. TEL. 444-811-01-20

REPORTE FOTOGRAFICO

ESTIMACION No. 1

CONSTRUCCION DE SISTEMA DE ABASTECIMIENTO DE AGUA POTABLE PARA LAS LOCALIDADES DE SANTO DOMINGO, SAN JOSE Y EL ALAMO, EN EL MUNICIPIO DE SANTA MARIA DEL RIO, S.L.P.

OBRA: ALAMO, EN EL MUNICIPIO DE SANTA MARIA DEL RIO, S.L.P.

UBICACION: SANTO DOMINGO, SAN JOSE Y EL ALAMO

CONTRATO: MSR-CDSM-OP-IR006/FISM-FISE/2020

PERIODO: 01-dic-20 AL 16-dic-20

3.0

RED DE DISTRIBUCION EL ALAMO - SAN JOSE

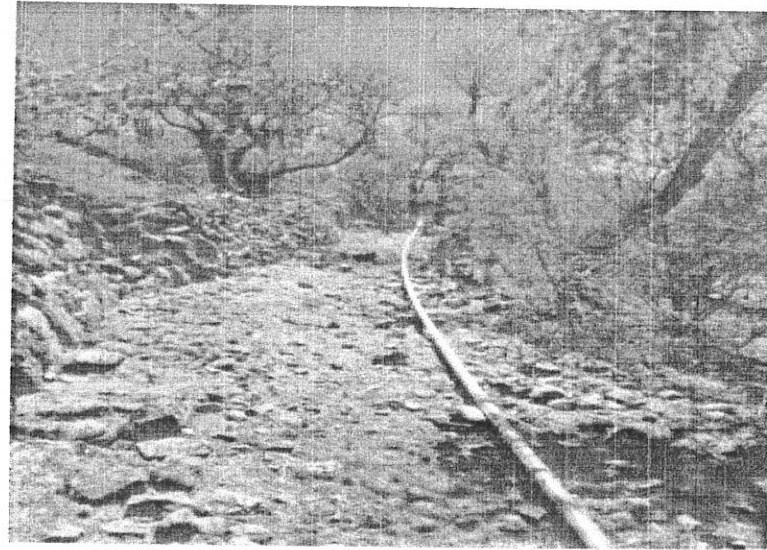
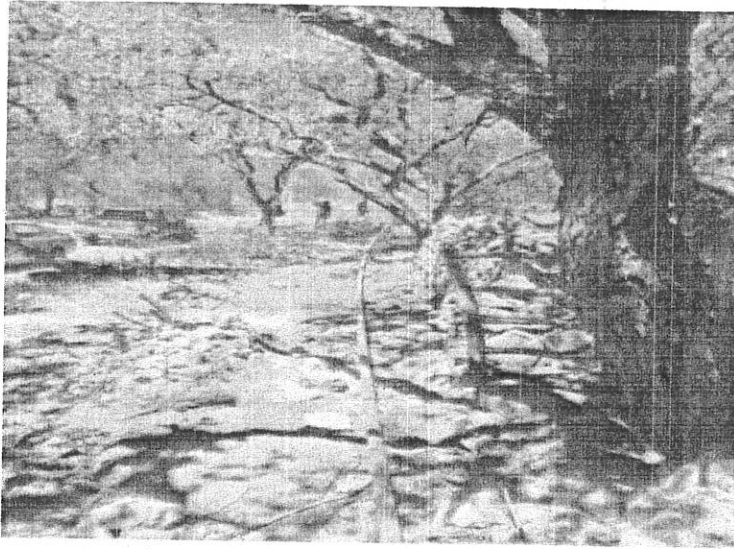

ING. EDUARDO RAMIREZ PEREZ
REPRESENTANTE LEGAL

ING. JULIO CESAR CERDA ALONSO
Residente de Obra Municipal

EDUARDO RAMIREZ PEREZ

MARGARITA CASTRO MOCTEZUMA 410-C

C.P. 78390, SAN LUIS POTOSI, S.L.P. TEL. 444-811-01-20

REPORTE FOTOGRAFICO

ESTIMACION No. 1

CONSTRUCCION DE SISTEMA DE ABASTECIMIENTO DE AGUA POTABLE PARA LAS LOCALIDADES DE SANTO DOMINGO, SAN JOSE Y EL

OBRA: ALAMO , EN EL MUNICIPIO DE SANTA MARIA DEL RIO, S.L.P.

UBICACION: SANTO DOMINGO, SAN JOSE Y EL ALAMO

CONTRATO: MSR-CDSM-OP-IR006/FISM-FISE/2020

PERIODO: 01-dic-20 AL 18-dic-20

4,0

CASETA DE OPERACIÓN Y CERCADO

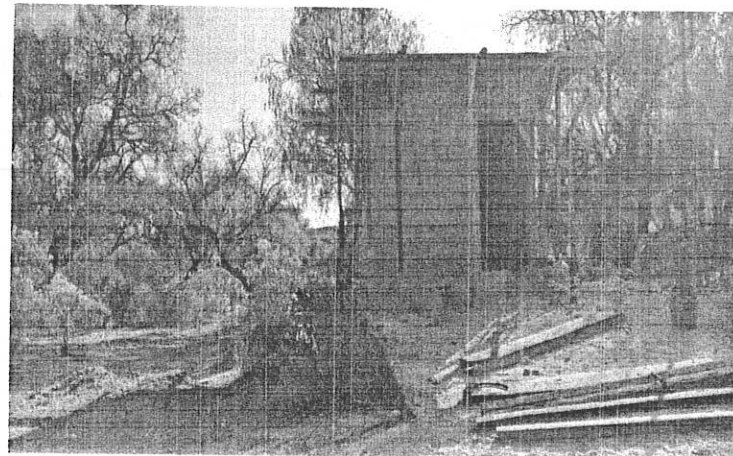
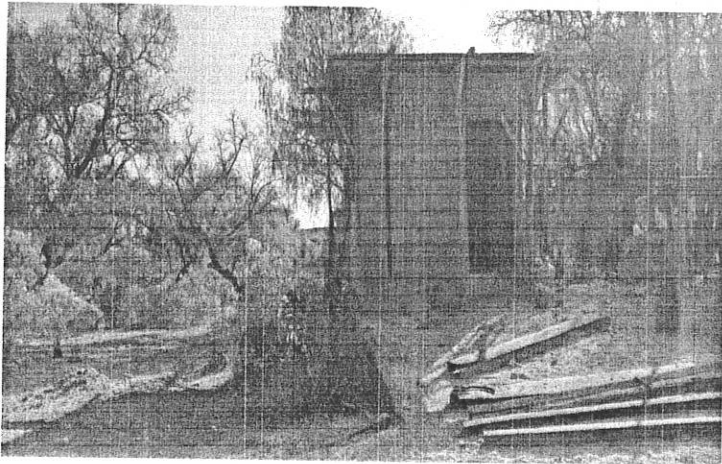

ING. EDUARDO RAMIREZ PEREZ
REPRESENTANTE LEGAL

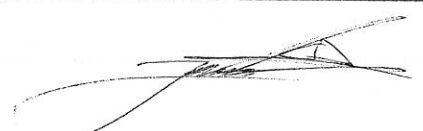
ING. JULIO CESAR CERDA ALONSO
Residente de Obra Municipal

EDUARDO RAMIREZ PEREZ

MARGARITA CASTRO MOCTEZUMA 410-C

C.P. 78390, SAN LUIS POTOSI, S.L.P. TEL. 444-811-01-20

REPORTE FOTOGRAFICO

ESTIMACION No. 1

CONSTRUCCION DE SISTEMA DE ABASTECIMIENTO DE AGUA POTABLE PARA LAS LOCALIDADES DE SANTO DOMINGO, SAN JOSE Y EL

OBRA: ALAMO, EN EL MUNICIPIO DE SANTA MARIA DEL RIO, S.L.P.

UBICACION: SANTO DOMINGO, SAN JOSE Y EL ALAMO

CONTRATO: MSR-CDSM-OP-IR006/FISM-FISE/2020

PERIODO: 01-dic-20 AL 16-dic-20

4.0

CASETA DE OPERACIÓN Y CERCADO

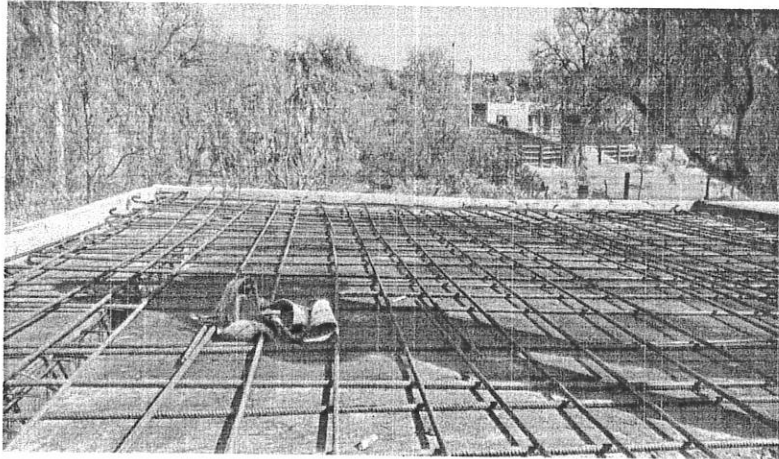

ING. EDUARDO RAMIREZ PEREZ
REPRESENTANTE LEGAL

ING. JULIO CESAR CERDA ALONSO
Residente de Obra Municipal

EDUARDO RAMIREZ PEREZ

MARGARITA CASTRO MOCTEZUMA 410-C

C.P. 78390, SAN LUIS POTOSI, S.L.P. TEL. 444-811-01-20

REPORTE FOTOGRAFICO

ESTIMACION No. 1

CONSTRUCCION DE SISTEMA DE ABASTECIMIENTO DE AGUA POTABLE PARA LAS LOCALIDADES DE SANTO DOMINGO, SAN JOSE Y EL

OBRA: ALAMO , EN EL MUNICIPIO DE SANTA MARIA DEL RIO, S.L.P.

UBICACION: SANTO DOMINGO, SAN JOSE Y EL ALAMO

CONTRATO: MSR-CDSM-OP-IR006/FISM-FISE/2020

PERIODO: 01-dic-20 AL 16-dic-20

4,0

CASETA DE OPERACIÓN Y CERCADO

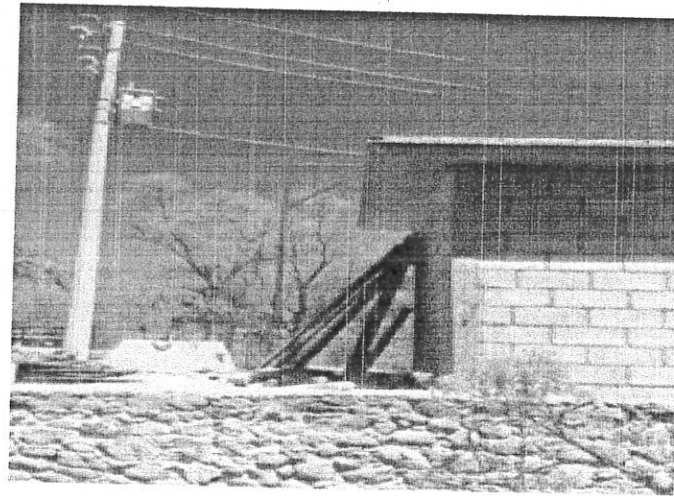
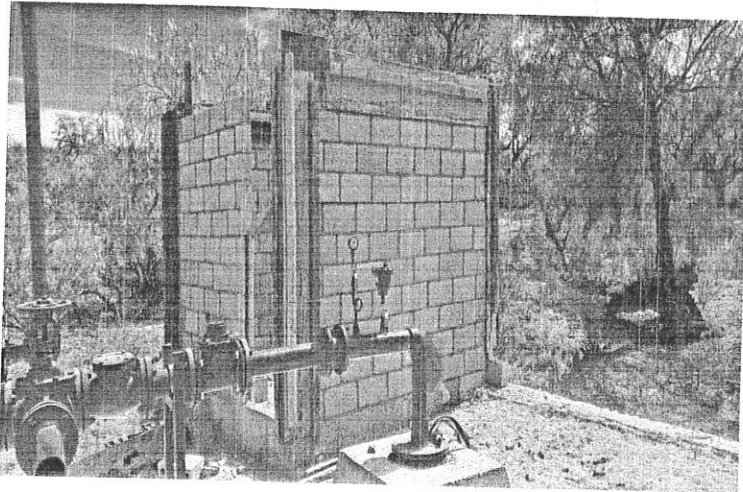

ING. EDUARDO RAMIREZ PEREZ
REPRESENTANTE LEGAL

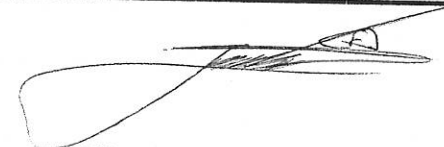
ING. JULIO CESAR CERDA ALONSO
Residente de Obra Municipal

EDUARDO RAMIREZ PEREZ

MARGARITA CASTRO MOCTEZUMA 410-C

C.P. 78390, SAN LUIS POTOSI, S.L.P. TEL. 444-811-01-20

REPORTE FOTOGRAFICO

ESTIMACION No. 1

CONSTRUCCION DE SISTEMA DE ABASTECIMIENTO DE AGUA POTABLE PARA LAS LOCALIDADES DE SANTO DOMINGO, SAN JOSE Y EL

OBRA: ALAMO , EN EL MUNICIPIO DE SANTA MARIA DEL RIO, S.L.P.

UBICACION: SANTO DOMINGO, SAN JOSE Y EL ALAMO

CONTRATO: MSR-CDSM-OP-IR008/FISM-FISE/2020

PERIODO: 01-dic-20 AL 16-dic-20

4,0 CASETA DE OPERACIÓN Y CERCADO

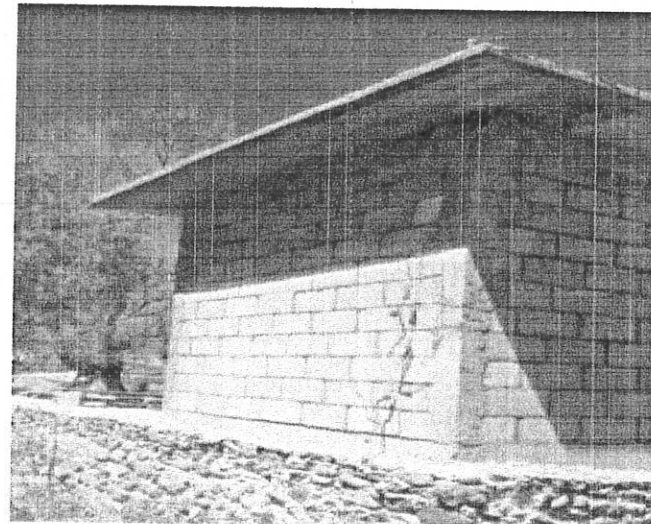
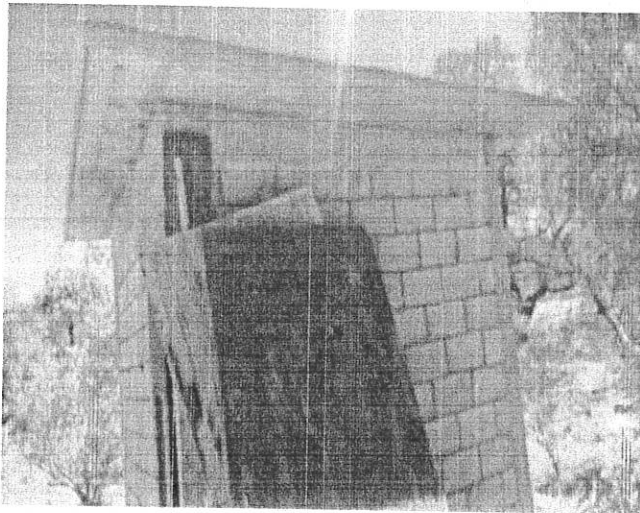

ING. EDUARDO RAMIREZ PEREZ
REPRESENTANTE LEGAL

ING. JULIO CESAR CERDA ALONSO
Residente de Obra Municipal

EDUARDO RAMIREZ PEREZ

MARGARITA CASTRO MOCTEZUMA 410-C

C.P. 78390, SAN LUIS POTOSI, S.L.P. TEL. 444-811-01-20

REPORTE FOTOGRAFICO

ESTIMACION No. 1

CONSTRUCCION DE SISTEMA DE ABASTECIMIENTO DE AGUA POTABLE PARA LAS LOCALIDADES DE SANTO DOMINGO, SAN JOSE Y EL ALAMO, EN EL MUNICIPIO DE SANTA MARIA DEL RIO, S.L.P.

OBRA:

UBICACION: SANTO DOMINGO, SAN JOSE Y EL ALAMO

CONTRATO: MSR-CDSM-OP-JR006/FISM-FISE/2020

PERIODO: 01-dic-20 AL 16-dic-20

5,0 TANQUE ELEVADO DE 30 M3 DE CAPACIDAD

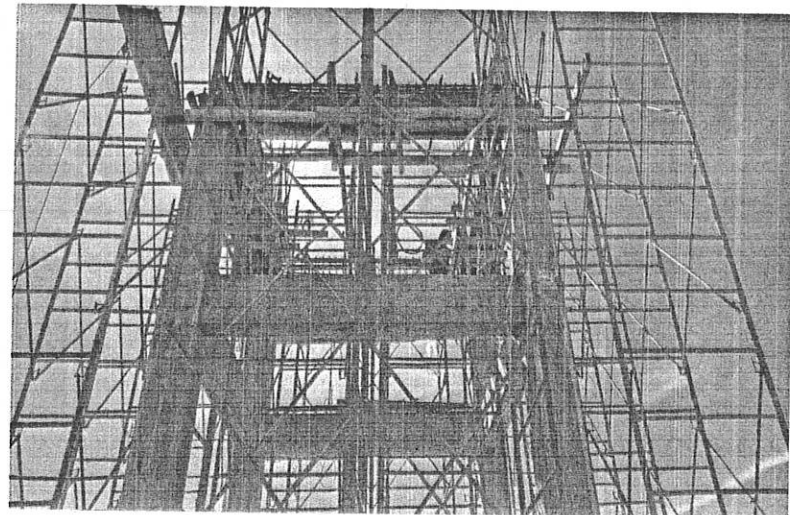
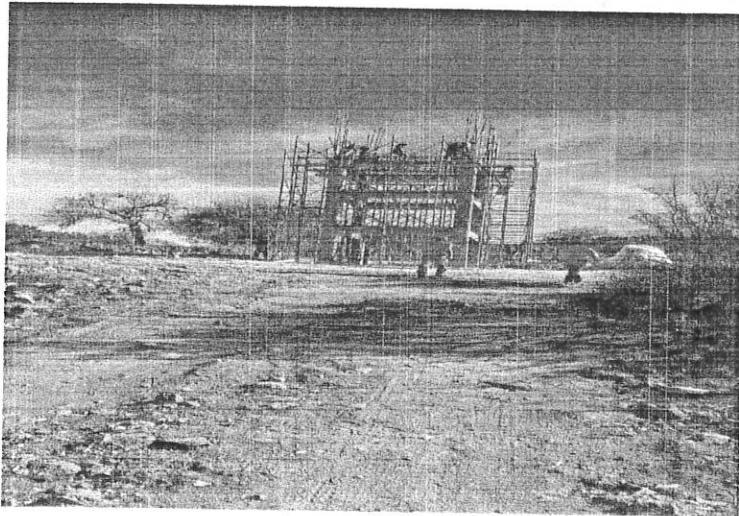

ING. EDUARDO RAMIREZ PEREZ
REPRESENTANTE LEGAL

ING. JULIO CESAR CERDA ALONSO
Residente de Obra Municipal