

22° 27'

22° 26'

22° 25'

22° 24'



AREA DE VEGETACION EN LA PERIFERIA DEL AREA URBANA



AURELIA OROZCO REYES
PRESIDENTA MUNICIPAL DE CERRITOS, SAN LUIS POTOSÍ

H. AYUNTAMIENTO DE CERRITOS 2004 - 2006



LOCALIZACIÓN

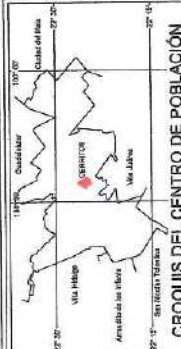

SIMBOLOGÍA

	CURVA DE NIVEL CON ALTITUD S.N.M.
	ÁREA URBANIZABLE PARA CASAS
	ÁREA URBANIZABLE PARA CASAS
	LÍMITE DE ÁREA URBANA ACTUAL
	LÍMITE DE RESERVA DE CRECIMIENTO (LIBRAMIENTO NORTE)
	LÍMITE DE ÁREA NO URBANIZABLE
	LÍMITE DE CENTRO DE POBLACION
	LÍMITE DEL CENTRO DE POBLACION
	ÁREA URBANA ACTUAL
	ÁREA URBANIZABLE (Largo Plazo)
	ÁREA URBANIZABLE (Mediano Plazo)
	ÁREA URBANIZABLE (CORTOS A REFORZAR)
	ÁREA NO URBANIZABLE DE PRESERVACIÓN ECOLÓGICA
	ÁREA URBANIZABLE (Largo Plazo)
	VALIDAD PRIMARIA
	VALIDAD REGIONAL
	SUBCENTRO URBANO
	CENTRO DE BARRIO
	ÁREA URBANA AL AÑO 2020

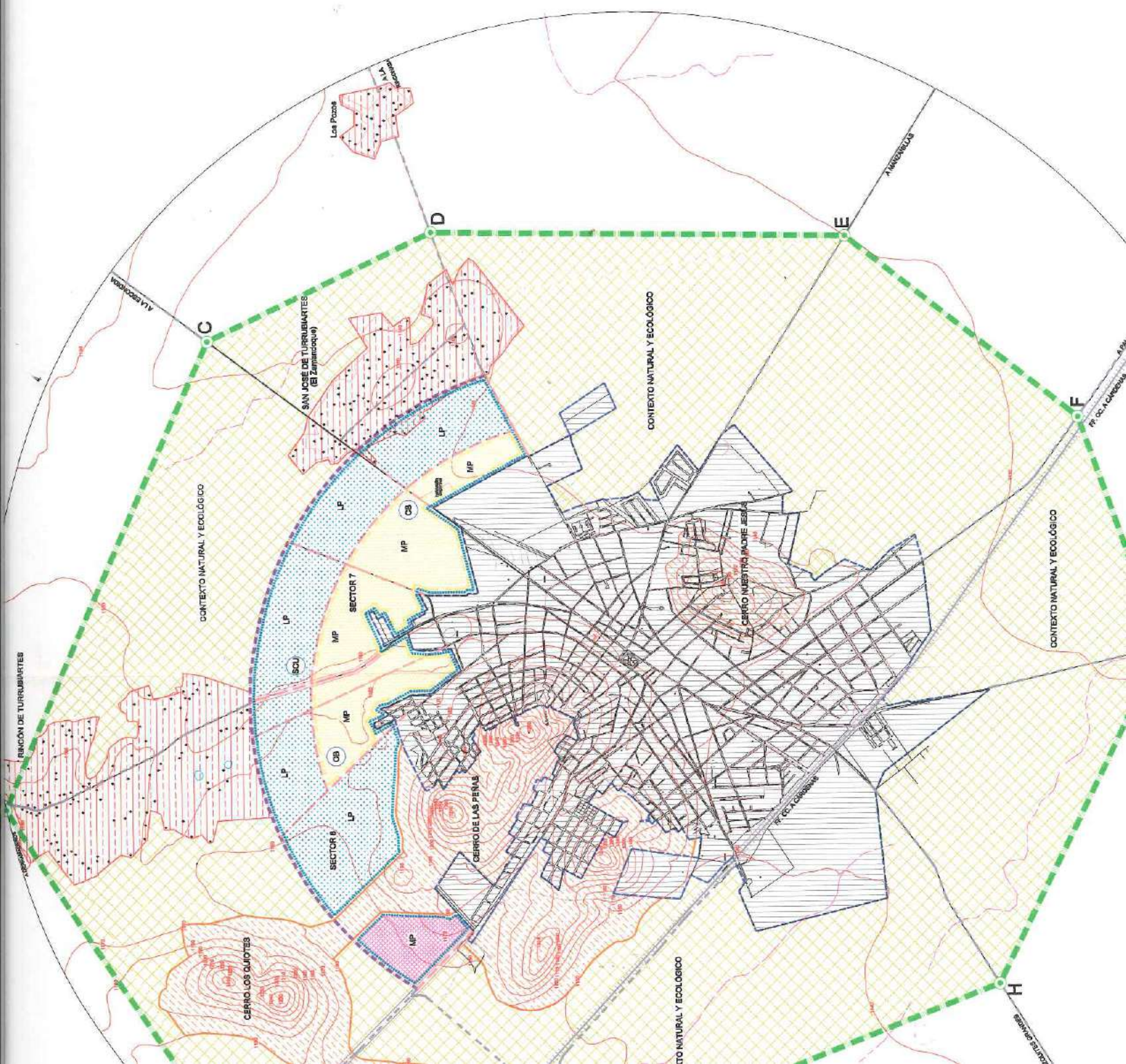



AURELIA OROZCO REYES
PRESIDENTA MUNICIPAL DE CERRITOS, SAN LUIS POTOSÍ

H. AYUNTAMIENTO DE CERRITOS
2004 - 2006



LOCALIZACIÓN

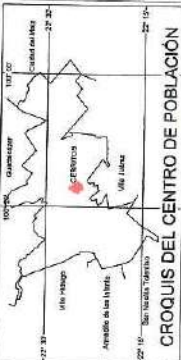

SIMBOLOGÍA

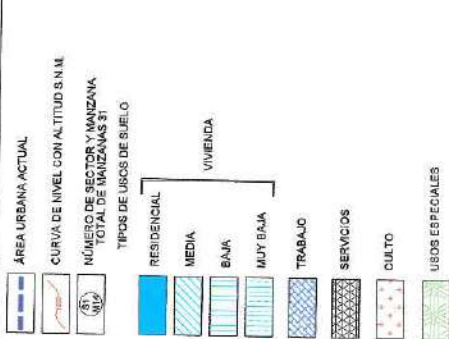

3	BALSA
4	LOTE BALCÓN
5	MUY BAJA
6	EN CONSTRUCCIÓN
TRABAJO	
6	TRABAJO DE MOSTRADOR
7	SECRETARÍAS
8	MECÁNICOS
9	TALLERES
10	ALBAÑIL, PLOMERO, ELECTRICISTA
11	ZAPATERO

SERVICIOS	
34	HOTEL
35	COMERCIO MIXTO
OFICINAS	
HABITACIONAL	
FUNERARIAS	
BANCOS	
37	CASAS DE CAMBIO (DIVISAS)
CAJAS POPULARES	
TRANSPORTES PARTICULARES A.U.S.A.	
38	TRANSPORTES LUGANO
TRANSPORTES TORNAZO	
TRANSPORTES CERRITENSES	
39	TRANSPORTES ORIENTE
40	CIBER CAFÉ INTERNET
41	DISCOTEQUE
ASILLOS	
42	CASA ALMA JOVEN
VULCANIZADORA	
TALLER HOJALATERÍA Y PINTURA	
43	TALLER SOLDADURA
TALLER ELECTROMECÁNICO	
AJUSTE Y BALANCEO	
44	AUTO LAVADO
ESTACIONAMIENTO	
CARPINTERÍA	
45	REP. DE APARATOS ELECTRÓNICOS
REP. DE APARATOS ELECTRODOMESTICOS	
TAPICERÍA	
ESTÉTICAS	
49	PELLUQUERÍAS
FOTOFLETRIDO	
47	NOTARÍA PARROQUIAL
48	TALLERES DE COSTURA
PESTICIDAS	
49	FONDIA
50	GASOLINERA
51	REFACCIONARIA
52	CASACA TELEFÓNICA
53	GUARDERÍA
54	LAVANDERÍA
55	MOLINO
56	IMPRESINTA
57	SUBESTACION DE AGUA
58	FABRICA DE HELADO
59	BOVEDAS
60	ÓPTICAS
61	FARMACIAS
62	ACOPPIO DE MATERIALES PARA RECICLAJE

CULTO	
82	IGLESIA
83	CAPILLAS
84	TEMPLOS
USOS ESPECIALES	
87	RASTRO
88	PANTEÓN
89	AEROPUERTO
100	ZONA DE TOLERANCIA
101	TIERRAS BASURA
102	VELATORIOS
103	MORTUORIA
104	OFIC. CENTRAL TEL.MEX.
105	CURANDEROS
106	ESTABLOS
107	CONOS
108	POZOS DE AGUA
109	PENSIONES DE AUTOS
110	ZONA DE CULTIVO
111	DEPOSITOS DE AGUA, piscas

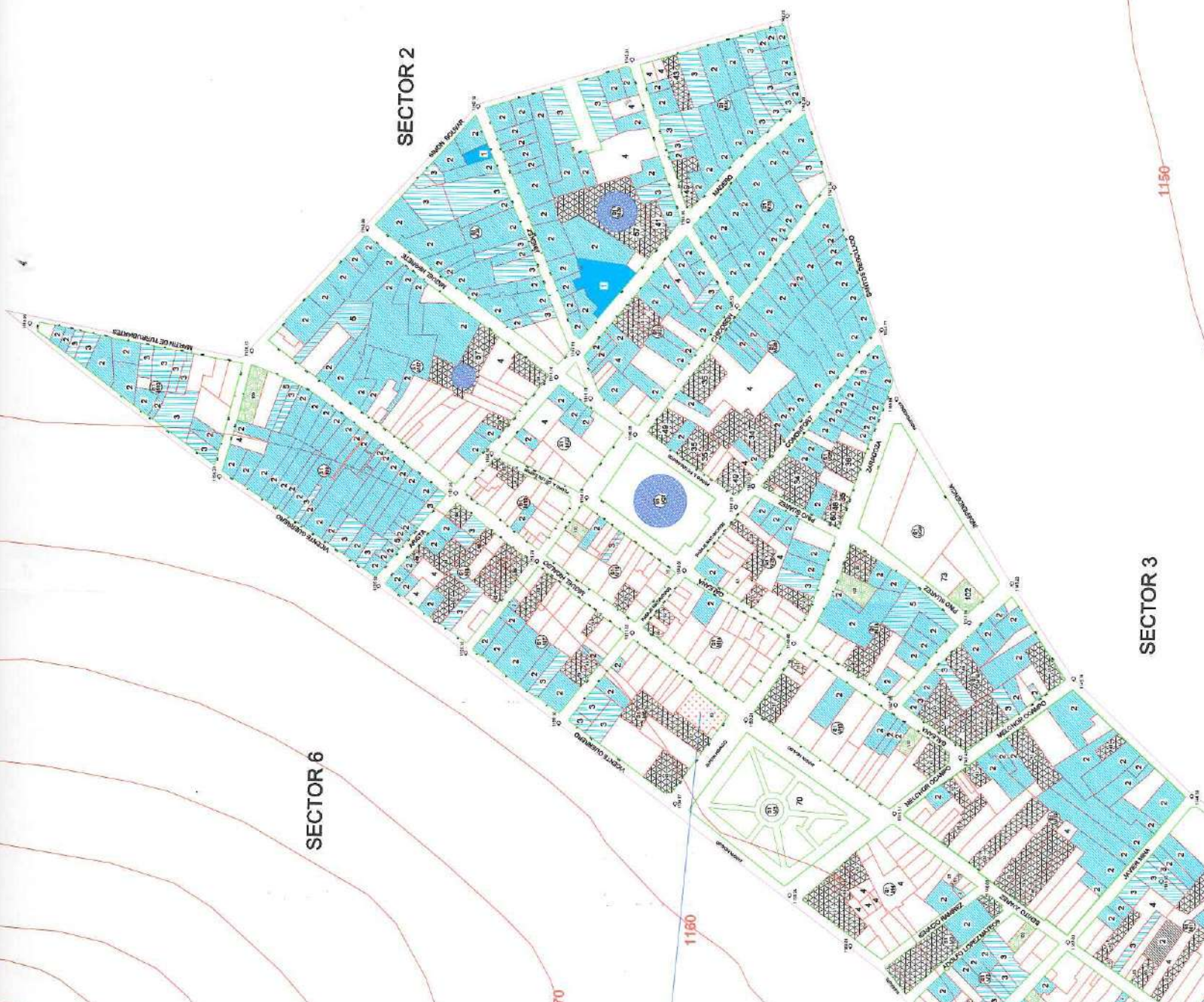

1190

SECTOR 3

SECTOR 2

SECTOR 6

1170

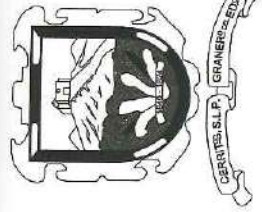

AURELIA OROZCO REYES
 PRESIDENTA MUNICIPAL DE CERRITOS, SAN LUIS POTOSÍ

H. AYUNTAMIENTO DE CERRITOS
 2004 - 2006



LOCALIZACIÓN

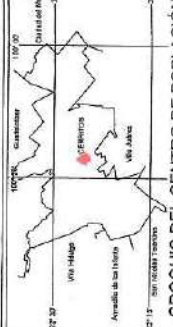
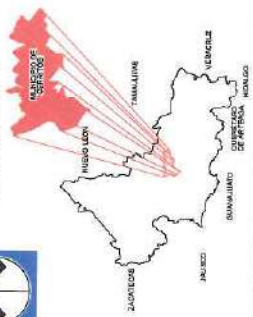

CROQUIS DEL CENTRO DE POBLACIÓN

SIMBOLOGÍA

[Symbol] ÁREA URBANA ACTUAL
 [Symbol] CURVA DE NIVEL CON ALTITUD S.N.M.
 [Symbol] NÚMERO DE SECTORES Y MANZANA TOTAL DE MANZANAS 31
 [Symbol] TÍPOS DE USOS DE SUELO
 RESIDENCIAL: MEDIA, BAJA, MUY BAJA
 VIVIENDA
 TRABAJO
 SERVICIOS
 CULTO
 USOS ESPECIALES

- | |
|------------------------------------|
| 1. MUELA |
| 2. BOTICARIA |
| 3. BOTICARIO |
| 4. MUY BAJA |
| 5. EN CONSTRUCCION |
| 6. TRABAJO DE MOSTRADOR |
| 7. SEÑALIZACION |
| 8. TIQUEROS |
| 9. TALLERES |
| 10. ALBAÑIL, PLOMERO, ELECTRICISTA |
| 11. ZAPATERO |
| 12. CARNICERIA |
| 13. HOTEL |
| 14. SERVICIOS |
| 15. COMERCIO MIXTO |
| 16. LOCALES COMERCIALES |
| 17. FARMACIA |
| 18. FARMACIAS |
| 19. FARMACIA |
| 20. FARMACIA |
| 21. FARMACIA |
| 22. FARMACIA |
| 23. FARMACIA |
| 24. FARMACIA |
| 25. FARMACIA |
| 26. FARMACIA |
| 27. FARMACIA |
| 28. FARMACIA |
| 29. FARMACIA |
| 30. FARMACIA |
| 31. FARMACIA |
| 32. FARMACIA |
| 33. FARMACIA |
| 34. FARMACIA |
| 35. FARMACIA |
| 36. FARMACIA |
| 37. FARMACIA |
| 38. FARMACIA |
| 39. FARMACIA |
| 40. FARMACIA |
| 41. FARMACIA |
| 42. FARMACIA |
| 43. FARMACIA |
| 44. FARMACIA |
| 45. FARMACIA |
| 46. FARMACIA |
| 47. FARMACIA |
| 48. FARMACIA |
| 49. FARMACIA |
| 50. FARMACIA |
| 51. FARMACIA |
| 52. FARMACIA |
| 53. FARMACIA |
| 54. FARMACIA |
| 55. FARMACIA |
| 56. FARMACIA |
| 57. FARMACIA |
| 58. FARMACIA |
| 59. FARMACIA |
| 60. FARMACIA |
| 61. FARMACIA |
| 62. FARMACIA |
| 63. FARMACIA |
| 64. FARMACIA |
| 65. FARMACIA |
| 66. FARMACIA |
| 67. FARMACIA |
| 68. FARMACIA |
| 69. FARMACIA |
| 70. FARMACIA |
| 71. FARMACIA |
| 72. FARMACIA |
| 73. FARMACIA |
| 74. FARMACIA |
| 75. FARMACIA |
| 76. FARMACIA |
| 77. FARMACIA |
| 78. FARMACIA |
| 79. FARMACIA |
| 80. FARMACIA |
| 81. FARMACIA |
| 82. FARMACIA |
| 83. FARMACIA |
| 84. FARMACIA |
| 85. FARMACIA |
| 86. FARMACIA |
| 87. FARMACIA |
| 88. FARMACIA |
| 89. FARMACIA |
| 90. FARMACIA |
| 91. FARMACIA |
| 92. FARMACIA |
| 93. FARMACIA |
| 94. FARMACIA |
| 95. FARMACIA |
| 96. FARMACIA |
| 97. FARMACIA |
| 98. FARMACIA |
| 99. FARMACIA |
| 100. FARMACIA |
| 101. FARMACIA |
| 102. FARMACIA |
| 103. FARMACIA |
| 104. FARMACIA |
| 105. FARMACIA |
| 106. FARMACIA |
| 107. FARMACIA |
| 108. FARMACIA |
| 109. FARMACIA |
| 110. FARMACIA |
| 111. FARMACIA |

SECTOR 6

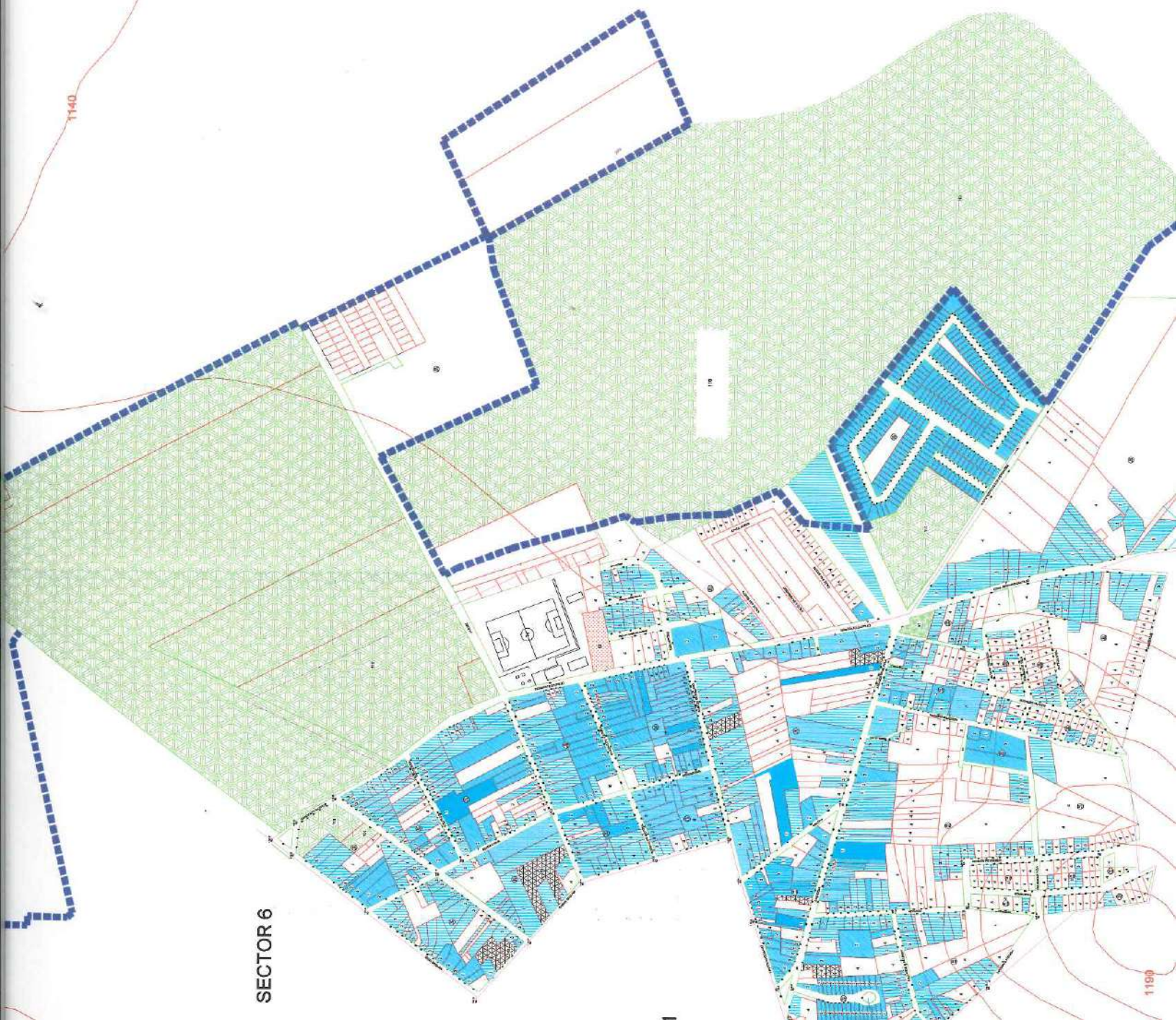

1140

1190



AURELIA OROZCO REYES
PRESIDENTA MUNICIPAL DE CERRITOS, SAN LUIS POTOSÍ

H. AYUNTAMIENTO DE CERRITOS
2004 - 2006

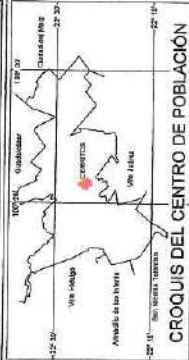

SIMBOLOGÍA

- ÁREA URBANA ACTUAL
- CURVA DE NIVEL CON ALTITUD S.N.M.
- NÚMERO DE SECTOR Y MANZANA TOTAL DE MANZANAS 52

TIPOS DE USOS DE SUELO

- RESIDENCIAL
 - MEDIA
 - BAJA
 - MUY BAJA
- VIVIENDA
- TRABAJO
- SERVICIOS
- CULTO
- USOS ESPECIALES

(VER SIMBOLOGÍA ADICIONAL EN EL RECUADRO)

PLAN DE DESARROLLO URBANO DE CENTRO DE POBLACIÓN DE

- | | |
|------------------|------------------------------------------------|
| 7. SECRETARÍAS | SERVICIOS |
| 8. MECANICOS | 34. HOTEL |
| 9. ELECTRICISTAS | 35. COMERCIO MIXTO |
| 10. SERRALLEROS | 36. LOCALS COMERCIALES |
| 11. ZAFERERO | 37. HABITACIONAL |
| | 38. FUNERARIAS |
| | 39. CASAS DE CAMBIO (DOLARES) |
| | 40. TRANSPORTES TAXI (DOLARES A U.S.A.) |
| | 41. TRANSPORTES TAXI (DOLARES A MEXICANO) |
| | 42. TRANSPORTES TAXI (MEXICANO A DOLARES) |
| | 43. TRANSPORTES TAXI (MEXICANO A EURO) |
| | 44. CIBER CAFE INTERNET |
| | 45. ASISTENTE SOCIAL |
| | 46. CASA ALMA JOVEN |
| | 47. VULNERACION |
| | 48. TALLERES DE PINTURA Y PINTURA |
| | 49. TALLER ELECTROMECANICO |
| | 50. ALUMBRON Y BALANCEO |
| | 51. ESTACIONAMIENTO |
| | 52. CARPINTERIA |
| | 53. REPARACIONES DE APARATOS ELECTRICOS |
| | 54. REPARACIONES DE APARATOS ELECTRODOMESTICOS |
| | 55. ESTETICAS |
| | 56. ESTUDIANTILES |
| | 57. NOTARIA PARRROQUIAL |
| | 58. NOTARIA PUBLICA |
| | 59. SAZONES DE COSTURA |
| | 60. RESAURANTE |
| | 61. FONDO TURISTICO |
| | 62. REFRIGERACION |
| | 63. CASAS TELEFONICA |
| | 64. GUARDERIA |
| | 65. MOLINERIA |
| | 66. IMPRESA |
| | 67. PAPERABARRA DE AGUA |
| | 68. BARRAS DE HIELO |
| | 69. OPTICA |
| | 70. TALLERES |
| | 71. TIPOGRAFIA |
| | 72. TIPOGRAFIA DE CULTIVO |
| | 73. TIPOGRAFIA DE CULTIVO |
| | 74. TIPOGRAFIA DE CULTIVO |
| | 75. TIPOGRAFIA DE CULTIVO |
| | 76. TIPOGRAFIA DE CULTIVO |
| | 77. TIPOGRAFIA DE CULTIVO |
| | 78. TIPOGRAFIA DE CULTIVO |
| | 79. TIPOGRAFIA DE CULTIVO |
| | 80. TIPOGRAFIA DE CULTIVO |
| | 81. TIPOGRAFIA DE CULTIVO |
| | 82. TIPOGRAFIA DE CULTIVO |
| | 83. TIPOGRAFIA DE CULTIVO |
| | 84. TIPOGRAFIA DE CULTIVO |
| | 85. TIPOGRAFIA DE CULTIVO |
| | 86. TIPOGRAFIA DE CULTIVO |
| | 87. TIPOGRAFIA DE CULTIVO |
| | 88. TIPOGRAFIA DE CULTIVO |
| | 89. TIPOGRAFIA DE CULTIVO |
| | 90. TIPOGRAFIA DE CULTIVO |
| | 91. TIPOGRAFIA DE CULTIVO |
| | 92. TIPOGRAFIA DE CULTIVO |
| | 93. TIPOGRAFIA DE CULTIVO |
| | 94. TIPOGRAFIA DE CULTIVO |
| | 95. TIPOGRAFIA DE CULTIVO |
| | 96. TIPOGRAFIA DE CULTIVO |
| | 97. TIPOGRAFIA DE CULTIVO |
| | 98. TIPOGRAFIA DE CULTIVO |
| | 99. TIPOGRAFIA DE CULTIVO |
| | 100. TIPOGRAFIA DE CULTIVO |

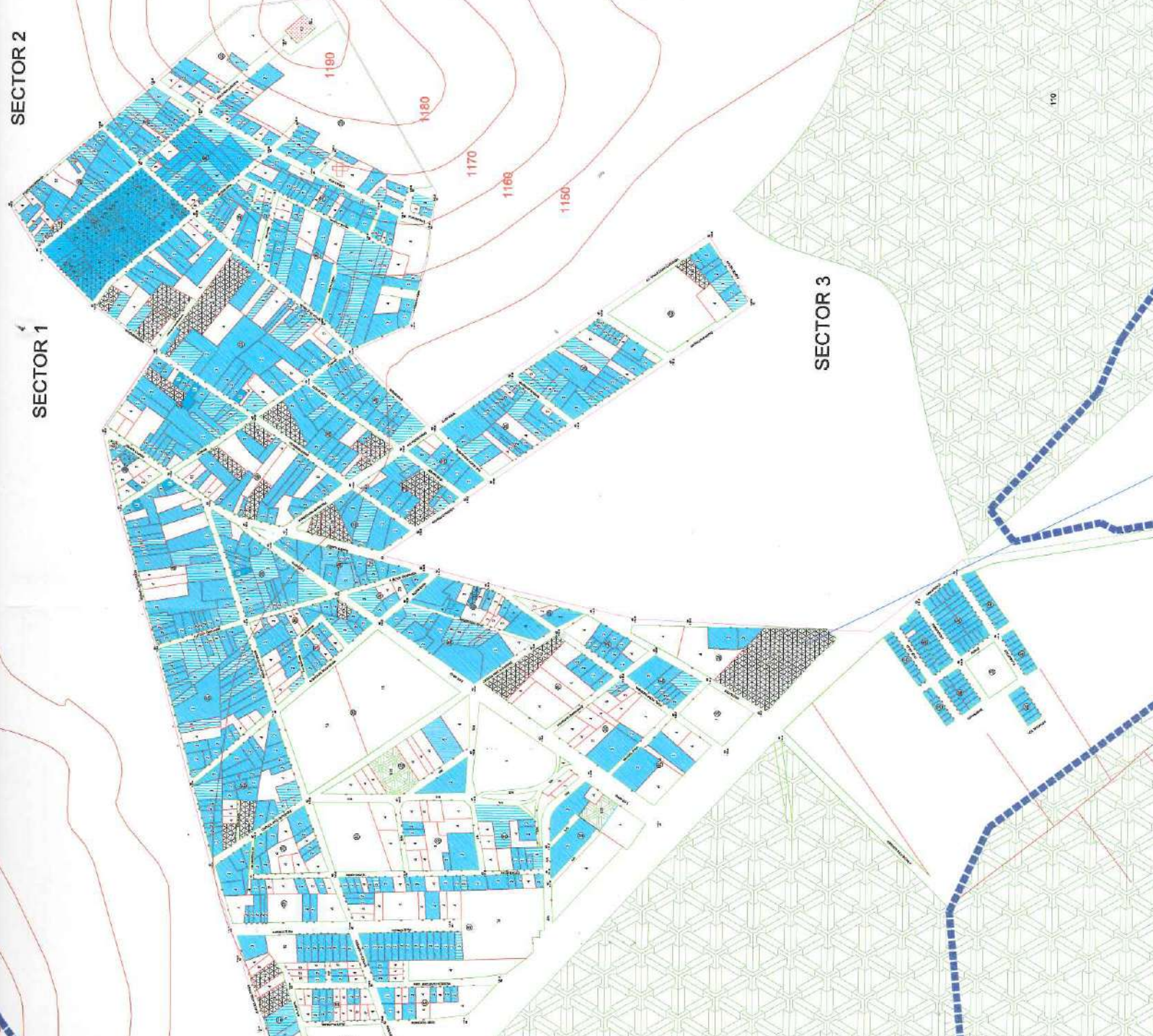



AURELIA OROZCO REYES
PRESIDENTA MUNICIPAL DE CERRITOS, SAN LUIS POTOSÍ

H. AYUNTAMIENTO DE CERRITOS 2004 - 2006



LOCALIZACIÓN

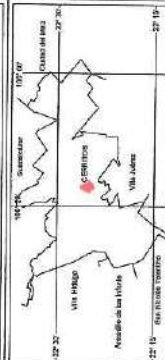

CROQUIS DEL CENTRO DE POBLACIÓN

SIMBOLOGÍA

ÁREA URBANA ACTUAL

CURVA DE NIVEL CON ALTUD S.N.M.

NÚMERO DE SECTORES Y MANZANA TOTAL DE MANZANAS 82

TIPOS DE USOS DE SUELO

RESIDENCIAL	MECA	BAJA	MUY BAJA	TRABAJO	SERVICIOS	CULTO	USOS ESPECIALES
(Blue solid)	(Blue diagonal lines)	(Blue horizontal lines)	(Blue vertical lines)	(Blue cross-hatch)	(Blue grid)	(Blue dots)	(Green solid)

VIVIENDA

USOS ESPECIALES

(VER SIMBOLOGÍA ADICIONAL EN EL RECUADRO)

- | | |
|-----|-----------------------------------|
| 1 | TRABAJO |
| 2 | REGISTRADOR |
| 3 | SECRETARÍAS |
| 4 | MECANICOS |
| 5 | ALBAÑILERIA |
| 6 | ALBAÑIL FOMERO, ELECTRICISTA |
| 7 | ZANATERO |
| 8 | SERVICIOS |
| 9 | HOTEL |
| 10 | COMERCIO MIXTO |
| 11 | LOCALES COMERCIALES |
| 12 | OFICINAS |
| 13 | OFICINA REGIONAL |
| 14 | FUNERARIAS |
| 15 | BANCOS |
| 16 | COMERCIO (COMENS) |
| 17 | CAJAS POPULARES |
| 18 | TRANSPORTES PAR TOLLARES A.U.S.A. |
| 19 | TRANSPORTES TUDAND |
| 20 | TRANSPORTES TONCADO |
| 21 | TRANSPORTES CERRITENSES |
| 22 | COMERCIO EN EL ORIENTE |
| 23 | SALON DE EVENTOS SOCIALES |
| 24 | DISCOTECA |
| 25 | CASA KLUM ENEN |
| 26 | VACANIZADORA |
| 27 | TALLER HERRERIA Y FERRERIA |
| 28 | TALLER ELECTROMECANICO |
| 29 | ALIMENTACION Y BALANCEO |
| 30 | AUTO LAVADO |
| 31 | CARPINTERIA |
| 32 | REP. DE APARATOS ELECTRONICOS |
| 33 | REP. DE APARATOS ELECTRODOM. |
| 34 | RESTAURANTE |
| 35 | RESTAURANTE |
| 36 | FONDA |
| 37 | GASQUINERA |
| 38 | NOTARIA PUBLICA |
| 39 | TALLERES DE COSTURA |
| 40 | RESTAURANTE |
| 41 | RESTAURANTE |
| 42 | RESTAURANTE |
| 43 | RESTAURANTE |
| 44 | RESTAURANTE |
| 45 | RESTAURANTE |
| 46 | RESTAURANTE |
| 47 | RESTAURANTE |
| 48 | RESTAURANTE |
| 49 | RESTAURANTE |
| 50 | RESTAURANTE |
| 51 | RESTAURANTE |
| 52 | RESTAURANTE |
| 53 | RESTAURANTE |
| 54 | RESTAURANTE |
| 55 | RESTAURANTE |
| 56 | RESTAURANTE |
| 57 | RESTAURANTE |
| 58 | RESTAURANTE |
| 59 | RESTAURANTE |
| 60 | RESTAURANTE |
| 61 | RESTAURANTE |
| 62 | RESTAURANTE |
| 63 | RESTAURANTE |
| 64 | RESTAURANTE |
| 65 | RESTAURANTE |
| 66 | RESTAURANTE |
| 67 | RESTAURANTE |
| 68 | RESTAURANTE |
| 69 | RESTAURANTE |
| 70 | RESTAURANTE |
| 71 | RESTAURANTE |
| 72 | RESTAURANTE |
| 73 | RESTAURANTE |
| 74 | RESTAURANTE |
| 75 | RESTAURANTE |
| 76 | RESTAURANTE |
| 77 | RESTAURANTE |
| 78 | RESTAURANTE |
| 79 | RESTAURANTE |
| 80 | RESTAURANTE |
| 81 | RESTAURANTE |
| 82 | RESTAURANTE |
| 83 | RESTAURANTE |
| 84 | RESTAURANTE |
| 85 | RESTAURANTE |
| 86 | RESTAURANTE |
| 87 | RESTAURANTE |
| 88 | RESTAURANTE |
| 89 | RESTAURANTE |
| 90 | RESTAURANTE |
| 91 | RESTAURANTE |
| 92 | RESTAURANTE |
| 93 | RESTAURANTE |
| 94 | RESTAURANTE |
| 95 | RESTAURANTE |
| 96 | RESTAURANTE |
| 97 | RESTAURANTE |
| 98 | RESTAURANTE |
| 99 | RESTAURANTE |
| 100 | RESTAURANTE |
| 101 | RESTAURANTE |
| 102 | RESTAURANTE |
| 103 | RESTAURANTE |
| 104 | RESTAURANTE |
| 105 | RESTAURANTE |
| 106 | RESTAURANTE |
| 107 | RESTAURANTE |
| 108 | RESTAURANTE |
| 109 | RESTAURANTE |
| 110 | RESTAURANTE |
| 111 | RESTAURANTE |

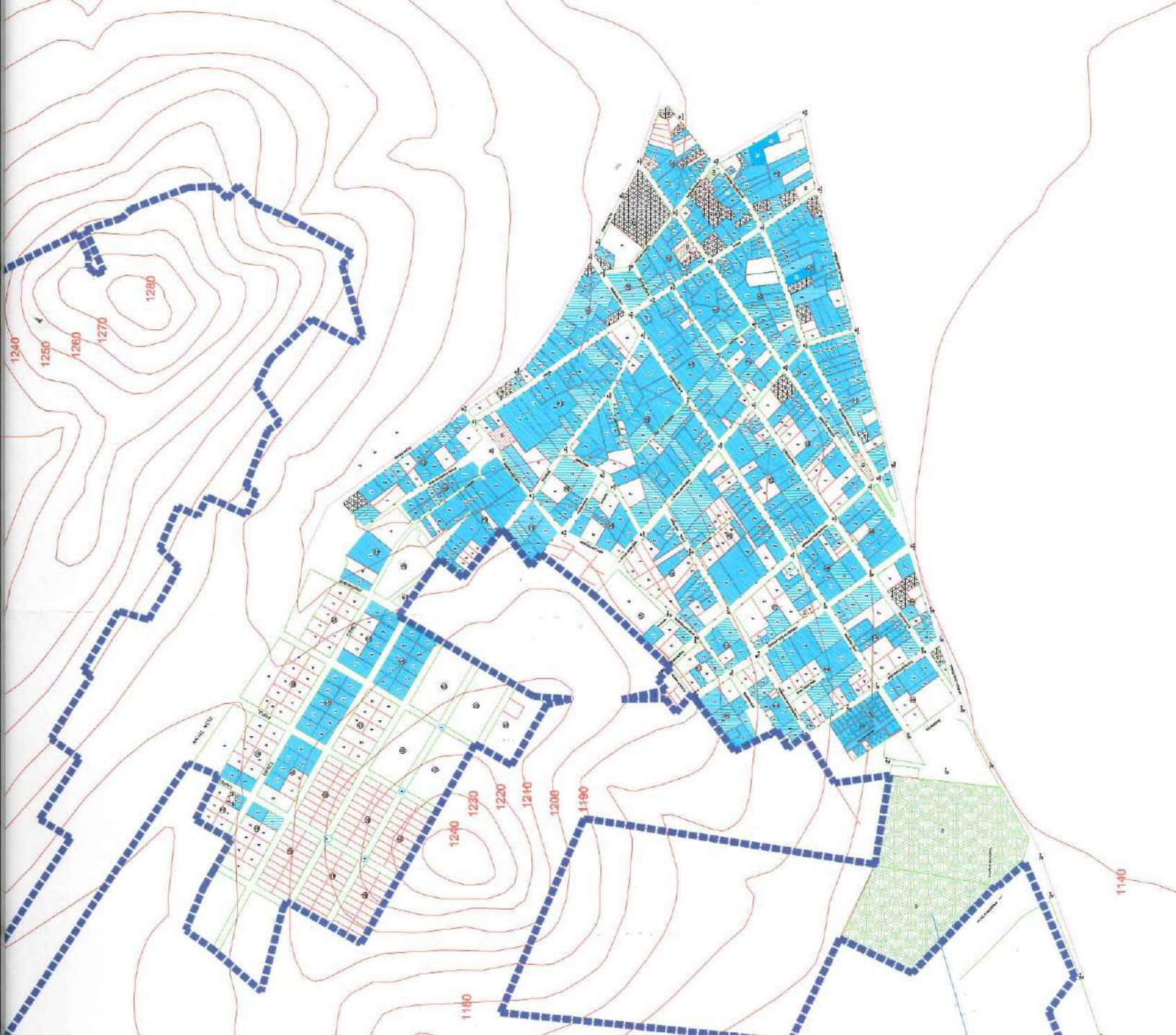



AURELIA OROZCO REYES
PRESIDENTA MUNICIPAL DE CERRITOS, SAN LUIS POTOSÍ

H. AYUNTAMIENTO DE CERRITOS
2004 - 2008



LOCALIZACIÓN

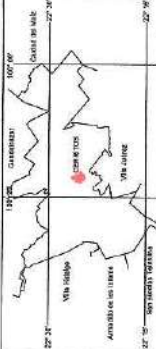
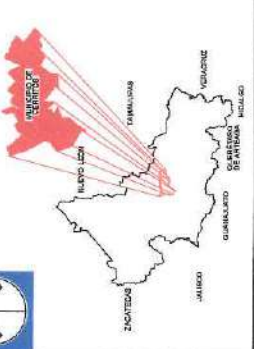

CROQUIS DEL CENTRO DE POBLACIÓN

SIMBOLOGÍA

	ÁREA URBANA ACTUAL
	CURVA DE NIVEL CON ALTITUD S.N.M.
	NÚMERO DE SECTOR Y MANZANA TOTAL DE MANZANAS (35)
TIPOS DE USOS DE SUELO	
	RESIDENCIAL
	MEDIA
	BAJA
	MUY BAJA
	TRABAJO
	SERVICIOS
	CULTO
	USOS ESPECIALES
	VIVIENDA

1	RESIDENCIAL
2	MEDIA
3	BAJA
4	LOTE BALDÍO
5	INDUSTRIAL
6	CONSTRUCCIÓN
7	TRABAJO
8	TRABAJO DE INVESTIGADOR
9	MECANICAS
10	MECANICAS
11	TALLERES
12	ALAMBRILLO, PLOMERO, ELECTRICISTA
13	ZANATECO
14	SERVICIOS
15	COMERCIO MIXTO
16	COMERCIALES
17	COMERCIALES
18	HABITACIONAL
19	FINERARIAS
20	CASAS DE CAMBIO (DIVISAS)
21	CASAS POPULARES
22	TRANSPORTES PARTICULARES A.U.S.A.
23	TRANSPORTES LOCALES
24	TRANSPORTES TORNADO
25	TRANSPORTES CERRITENSES
26	TRANSPORTES INTERNET
27	CIBER CAFE INTERNET
28	ASISTENTE SOCIAL
29	ASISTENTE SOCIAL
30	CASA ALMA DOVEN
31	VULCANIZADORA
32	REPARACION DE PINTURA Y PINTURA
33	TALLER SOLDADURA
34	TALLER ELECTROMECANICO
35	ALIMENTACION Y BALANCEO
36	ESTACIONAMIENTO
37	CARPINTERIA
38	REPARACION DE ELECTRODOMESTICOS
39	REPARACION DE APARATOS ELECTRODOMESTICOS
40	TAPOFERIA
41	LESLICIAS
42	RELOJERIAS
43	NOTARIA PARRROQUIAL
44	NOTARIA PUBLICA
45	SASTRES DE COSTURA
46	RESTAURANTE
47	COMIDA RAPIDA
48	REFACCIONARIA
49	GUARDERIA
50	GUARDERIA
51	IMPRESION
52	IMPRESION
53	FABRICADORA DE AGUA
54	BOLEGAS
55	OPTICAS
56	ACORDIO DE MATERIALES PEROXIDALE
57	CULTO
58	IGLESIA
59	CAPTAS
60	TIBETIPOS
61	USOS ESPECIALES
62	PANTEON
63	AEROPUERTO
64	TRADERO PASADURA
65	VELATORIOS
66	MORLORIA
67	MORLORIA
68	CURANDEROS
69	ESTABLOS
70	CONDOMINIOS
71	PENSIONES DE AUTOS
72	ZONA DE CULTIVO
73	TIPERPOSTOS DE AGUA RIBES

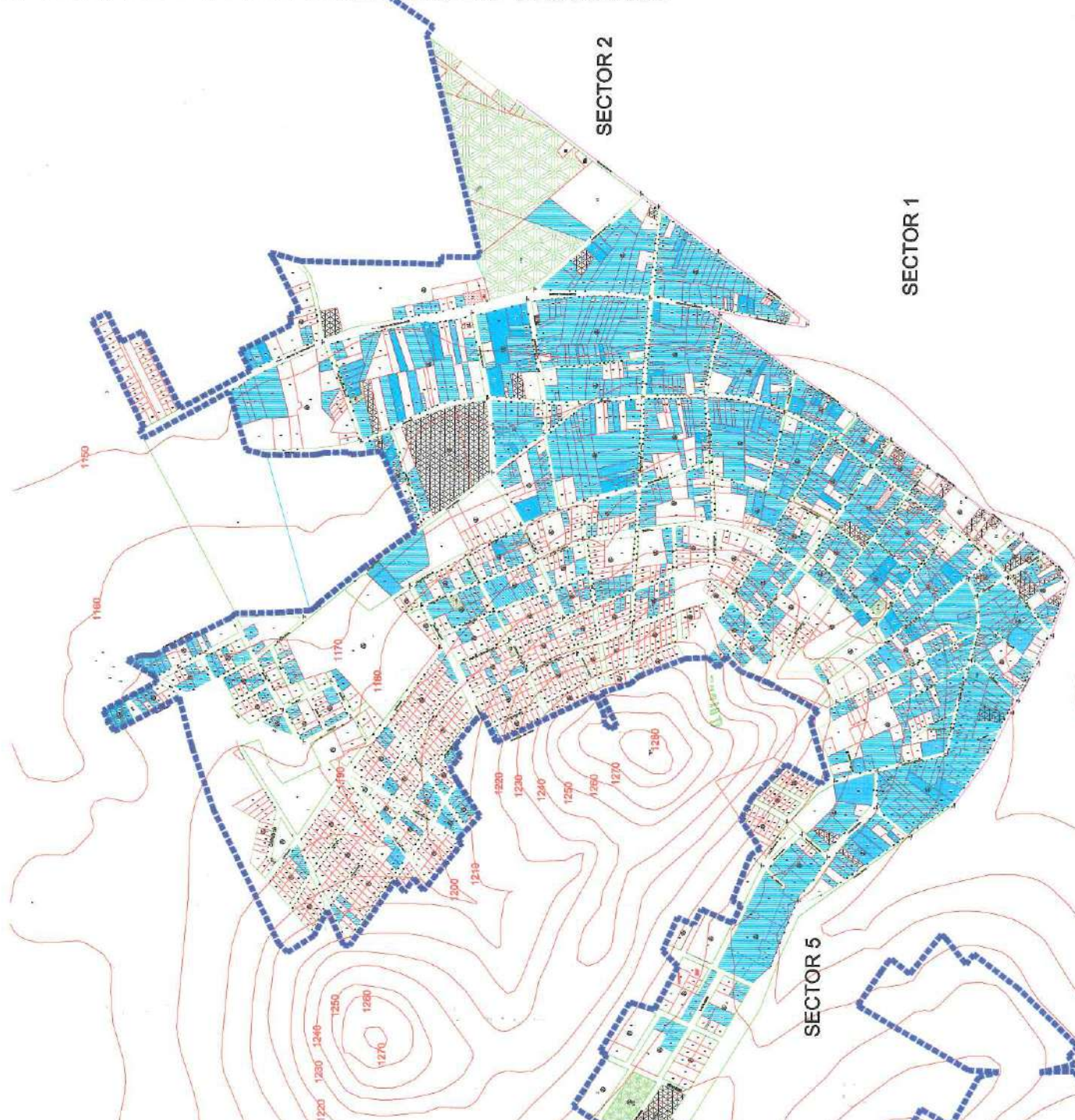

SECTOR 2

SECTOR 1

SECTOR 5

