

Dirección:  
 Reg. Fed.:

Reg. Cámara:

Cta. Estatal:

Código postal:

| Fecha No.      | Tipo Refer. | Cuenta             | Número | Nombre                              | Concepto                        | Diario | Clase Cargos | Diario Abonos |
|----------------|-------------|--------------------|--------|-------------------------------------|---------------------------------|--------|--------------|---------------|
| 27/Ene/2021    | Egresos     |                    | 402    | EP060000011055                      | F-3D73/JAIME HUMBERTO ACOSTA .. |        |              |               |
| 1              | 553/TRANS   | 52410-44110-1110.. |        | IMTOS.R28.Ayuda Sociales a Personas |                                 |        | 101,424.28   |               |
| 2              | 553/TRANS   | 11120-01060-0100.. |        | Banorte 2567553/Teso 18-21          |                                 |        |              | 101,424.28    |
| 3              | 553/TRANS   | 82200-00000-0000.. |        | JAIME HUMBERTO ACOSTA ARANDA        |                                 |        |              |               |
| 4              | 553/TRANS   | 82400-00000-0000.. |        | Presupuesto de Egresos por Ejercer  |                                 |        |              | 101,424.28    |
| 5              | 553/TRANS   | 82400-00000-0000.. |        | Presupuesto de Egresos Comprometido |                                 |        | 101,424.28   |               |
| 6              | 553/TRANS   | 82500-00000-0000.. |        | Presupuesto de Egresos Comprometido |                                 |        |              | 101,424.28    |
| 7              | 553/TRANS   | 82500-00000-0000.. |        | Presupuesto de Egresos Devengado    |                                 |        | 101,424.28   |               |
| 8              | 553/TRANS   | 82500-00000-0000.. |        | Presupuesto de Egresos Devengado    |                                 |        |              | 101,424.28    |
| 9              | 553/TRANS   | 82600-00000-0000.. |        | Presupuesto de Egresos Ejercido     |                                 |        | 101,424.28   |               |
| 10             | 553/TRANS   | 82600-00000-0000.. |        | Presupuesto de Egresos Ejercido     |                                 |        |              | 101,424.28    |
|                |             | 82700-00000-0000.. |        | Presupuesto de Egresos Pagado       |                                 |        | 101,424.28   |               |
| Total póliza : |             |                    |        |                                     |                                 |        | 507,121.40   | 507,121.40    |



GOBIERNO 2018-2021  
CERCANO A LA GENTE  
RIOVERDE

**GOBIERNO MUNICIPAL  
DE RIOVERDE, S.L.P.**

## MEMORANDUM

RIOVERDE, S.L.P 27 DE ENERO DEL 2021

**C.P. MARÍA CONCEPCIÓN DOMÍNGUEZ SOUBERBIELLE  
JEFA DEL DEPARTAMENTO DE CONTABILIDAD  
PRESENTE.-**

POR ESTE CONDUCTO LE ENVIO UN CORDIAL SALUDO, A SU VEZ TENGO A BIEN HACER MENCION SOBRE LA REALIZACIÓN DE UN TRASPASO DE LA **1002567553 TESORERIA 2018-2021** A LA CUENTA **014711606072084966 JAIME HUMBERTO ACOSTA ARANDA** CANTIDAD DE **\$101,424.28** (CIENTO UN MIL CUATROCIENTOS VEINTICUATRO PESOS 28/100 MN) POR CONCEPTO DE **PAGO FACTURA NUMERO 3D73.**

SIN OTRO PARTICULAR POR EL MOMENTO ME DESPIDO DE USTED REITERANDOLE LA SEGURIDAD DE MI CONSIDERACION.



**TESORERÍA ATENTAMENTE**

GOBIERNO MUNICIPAL  
CERCANO A LA GENTE  
RIOVERDE

**C.P. HORACIO BALDÉRAS AVALOS  
TESORERO MUNICIPAL**

C.C.P ARCHIVO



Imprimir

Cerrar

## Reporte de Transferencias SPEI

BANCO MERCANTIL DEL NORTE S.A.  
RFC: BMN-930209-927

27/01/2021 11:45

|                               |                                       |
|-------------------------------|---------------------------------------|
| Cuenta/ CLABE Ordenante       | 1002567553                            |
| Nombre del Ordenante          | MUNICIPIO DE RIOVERDE SLP             |
| RFC o CURP del Ordenante      | MRS850101L1A                          |
| Moneda                        | MXP                                   |
| ID Tercero                    | 656                                   |
| Nombre del Beneficiario       | JAIME HUMBERTO ACOSTA ARANDA          |
| Cuenta/CLABE/Celular          | 014711606072084966                    |
| RFC Beneficiario              | AOAJ810302ST7                         |
| Banco Destino                 | SANTANDER                             |
| Importe a Transferir          | \$101,424.28                          |
| IVA                           | \$0.00                                |
| Fecha Aplicación              | 27/01/2021                            |
| Número de Referencia          | 2701                                  |
| Propósito de la Transferencia | FACTURA 3D73 AYUDA SOCIAL SOL 00001-B |
| Clave de Rastreo              | 8846APR2202101271188610702            |
| Confirmación                  | OK. OPERACION EFECTUADA               |
| Comisión                      | \$5.00                                |
| IVA Comisión                  | \$0.80                                |
| Capturó                       | JOSE RAMON TORRES GARCIA              |
| Fecha Captura                 | 27/01/2021 11:34:09 a. m.             |
| Ejecutó                       | JOSE RAMON TORRES GARCIA              |
| Fecha de Ejecución            | 27/01/2021 11:45:36 a. m.             |
| Autorizó 1:                   |                                       |
| Fecha Autorización 1:         |                                       |
| Autorizó 2:                   |                                       |
| Fecha Autorización 2:         |                                       |
| Autorizó 3:                   |                                       |
| Fecha Autorización 3:         |                                       |
| AutExcepción 1:               |                                       |
| Fecha AutExcepción 1:         |                                       |
| AutExcepción 2:               |                                       |
| Fecha AutExcepción 2:         |                                       |
| Modo de Ejecución             | Individual                            |
| Nombre del Archivo            |                                       |

**Nota: Si su operación es en línea, el comprobante electrónico de pago (CEP) estará disponible en 5 minutos a partir de su aplicación, en caso de ser operación programada o recurrente, favor de revisar en la fecha de aplicación de la operación el resultado de la misma e imprimir su comprobante definitivo. La ruta para descargar el comprobante es: Consultas > Comprobante Electrónico de Pagos SPEI / SPID.**

Operación realizada a través de los equipos de computo que procesan las peticiones de la Banca por Internet y que se ubican en la ciudad de México, D.F.

Para el caso de aclaración respecto a la operación celebrada, se podrá acudir a la Unidad Especializada de Atención a Aclaraciones de la Institución, según corresponda al lugar de celebración de la operación, o solicitarla a través de los siguientes teléfonos, en un lapso no mayor a 90 días naturales a partir de la fecha señalada en el presente comprobante:

México D.F. (55) 5140 5600 - Monterrey (81) 8156 9600 ? Guadalajara (33) 3669 9000 - Resto del país 01 800 226 6783



# SOLICITUD DE BIENES O SERVICIOS

FOLIO:

|     |     |      |
|-----|-----|------|
| DIA | MES | AÑO  |
| 13  | 01  | 2021 |

DEPARTAMENTO: GOBERNACIÓN OBRA \_\_\_\_\_

FONDO: RAMO 28 RUBRO \_\_\_\_\_

| CANTIDAD SOLICITADA | CANTIDAD AUTORIZADA |  |
|---------------------|---------------------|--|
| -01-                |                     | Construcción de cuartos domiciliarios que consta de :<br>losa de cimentación de 10 cm. De espesor con concreto hecho en obra de f.c = 200 KG/CM2. Muros de block de 12*20*40 cm asentado con mortero; losa vigueta 13.35 y bovedilla de 13*63*122cm con capa de compresión de 5 cm de concreto fc=250 kg/cm2 con malla electro-soldada 10*10-4/4 |
|                     |                     |  |
|                     |                     | Atención a solicitud No. 00001-B de la Sra. Ma. de Jesús Meza Castillo, de la calle Guerrero.  |
|                     |                     |  |



**RESPONSABLE**  
**GOBERNACIÓN**

GOBIERNO MUNICIPAL 2018-2021  
CERCANO A LA GENTE  
RIOVERDE, S.L.P.

**MVZ. JOSÉ RAMÓN TORRES GARCÍA**  
**PRESIDENTE MUNICIPAL CONSTITUCIONAL**  
**DE RIOVERDE, S.L.P.**

c.c.p.-archivo



**OFICIALÍA**  
**MAYOR**

GOBIERNO MUNICIPAL  
2018-2021  
CERCANO A LA GENTE  
RIOVERDE

RFC emisor: AOAJ810302ST7  
 Nombre emisor: JAIME HUMBERTO ACOSTA ARANDA  
 RFC receptor: MRS850101L1A  
 Nombre receptor: MUNICIPIO DE RIOVERDE, S.L.P.  
 Uso CFDI: Gastos en general

Folio fiscal: 5E83297A-6883-464C-B9BE-E05FF2DE3D73  
 No. de serie del CSD: 00001000000500497821  
 Código postal, fecha y hora de emisión: 79650 2021-01-13 14:16:56  
 Efecto de comprobante: Ingreso  
 Régimen fiscal: Personas Físicas con Actividades Empresariales y Profesionales

**Conceptos**

| Clave del producto y/o servicio | No. identificación   | Cantidad | Clave de unidad | Unidad | Valor unitario | Importe  | Descuento | No. de pedimento | No. de cuenta predial |          |
|---------------------------------|--|----------|-----------------|--------|----------------|----------|-----------|------------------|-----------------------|----------|
| 72111101                        |  | 1        | XLT             |        | 87434.72       | 87434.72 |           |                  |                       |          |
| Descripción                     | Construcción de cuartos dormitorios que consta de: Losa de cimentación de 10 cm de espesor con concreto hecho en obra de f c=200 kg/cm <sup>3</sup> ; muros de block aparente de 12x20x 40 cm asentado con mortero; losa de viguet a 13-3.5 y bovedilla de 13x63x122 cm con capa de compresión de 5 cm de concreto fc=250 kg/cm2 con malla electrosoldada 10x10- 4/4 . |          |                 |        | Impuesto       | Tipo     | Base      | Tipo Factor      | Tasa o Cuota          | Importe  |
|                                 |  |          |                 |        | IVA            | Traslado | 87434.72  | Tasa             | 16.0000%              | 13989.56 |

Moneda: Peso Mexicano  
 Forma de pago: Por definir  
 Método de pago: Pago en parcialidades o diferido

Subtotal \$ 87,434.72  
 Impuestos Traslados IVA 16.0000% \$ 13,989.56  
**Total \$ 101,424.28**

**Sello digital del CFDI:**

re5BM8fD72LuW55td6CLtEeFFdSEgQP/1HS+9A/BETQ8Pela+Y0JeqnlqhgcklAj4LZITwW3YGkqQHMBGYyc1ylsno1pNPLG0gTZRQr/vyrCShgydmJiWzzgTWmvlfWIM0kFHdVA+d31Wy3cdoylCWBjLS5wV/qKfuzuEZ3DPLzwfAV5ZwJ+lrz/4E/rZkX+B/6pRsYtMHeOSclpa9OGx+i5Z80KZeZSC5vuxuUMiVnBP/OHhHGRxfsFHlaJtBOg4vGpy9sOmF3BTYOU7iaAOosYakPw3HM/jmjMGhoyf1AIBh6xXH5twxjgNqH7xisEwcinYh49AG9KoCrcEw==

**Sello digital del SAT:**

Ax7RyFLISyU+S66zEsBDGnBwxyHaZeVCpe+7klHxNQ3458Slna4B+nihc9nCC/am+TzfXkYp4cK0m1aT8sPmq0QmuaJkR02WITqZunvj2xX6DYcSd7zTSKcDBKQoilawhGYdVWBao7Ttonw/zkXcG01DWGvg+fg/KIN0kShxw5+mM4wr3mKu1gLBgZPJF9NdCO1VpUtzk/mP/3qASna+ra1mJL2Ky+A95LXbh3rY+uZYQgLWfa15YddtiOqmG6cWac3x/U28E0QAIXoKmbOF8Cirtsfh7jFNY1zdXr4P6OjsRg0VZIOQPpKqWZ5Nc7boFAH0HQw9/PEPL0n9mQg==

**Cadena Original del complemento de certificación digital del SAT:**

||1.1|5E83297A-6883-464C-B9BE-E05FF2DE3D73|2021-01-13T14:23:35|SAT970701NN3|re5BM8fD72LuW55td6CLtEeFFdSEgQP/1HS+9A/BETQ8Pela+Y0JeqnlqhgcklAj4LZITwW3YGkqQHMBGYyc1ylsno1pNPLG0gTZRQr/vyrCShgydmJiWzzgTWmvlfWIM0kFHdVA+d31Wy3cdoylCWBjLS5wV/qKfuzuEZ3DPLzwfAV5ZwJ+lrz/4E/rZkX+B/6pRsYtMHeOSclpa9OGx+i5Z80KZeZSC5vuxuUMiVnBP/OHhHGRxfsFHlaJtBOg4vGpy9sOmF3BTYOU7iaAOosYakPw3HM/jmjMGhoyf1AIBh6xXH5twxjgNqH7xisEwcinYh49AG9KoCrcEw==|00001000000504465028||

RFC del proveedor de certificación: SAT970701NN3 Fecha y hora de certificación: 2021-01-13 14:23:35  
 No. de serie del certificado SAT 00001000000504465028



```

<?xml version="1.0" encoding="UTF-8"?>
<cfdi:Comprobante xmlns:cfdi="http://www.sat.gob.mx/cfd/3" Version="3.3" Fecha="2021-01-13T14:16:56"
Sello="re5BM8fD72LuW55td6CLtIeFFdSEgQP/1HS+9A/BETQ8Pela+Y0tJeqtInIqhegkIAj4LZITwW3YGkqQHMBGYyc1ylsno1pNPLG0gTZRQr/vyrCShgydmJi"
FormaPago="99" NoCertificado="00001000000500497821" SubTotal="87434.72"
Certificado="MIIGQzCCBCugAwlBAGIUMDAwMDEwMDAwMDA1MDA0OTc4MjEwDQYJKoZIhvcNAQELBQAwggGEMSAwHgYDVQQDDBdBVVVRPUkieI
Moneda="MXN" Total="101424.28" TipoDeComprobante="I" MetodoPago="PPD" LugarExpedicion="79650" xsi:schemaLocation="http://www.sat.gob.mx/cfd/3
http://www.sat.gob.mx/sitio_internet/cfd/3/cfdv33.xsd" xmlns:xsi="http://www.w3.org/2001/XMLSchema-instance">
  <cfdi:EmisorRegimenFiscal="612" Nombre="JAIME HUMBERTO ACOSTA ARANDA" Rfc="AOAJ810302ST7"/>
  <cfdi:ReceptorNombre="MUNICIPIO DE RIOVERDE, S.L.P." Rfc="MRS850101LIA" UsoCFDI="G03"/>
  <cfdi:Conceptos>
    <cfdi:Concepto Importe="87434.72" ValorUnitario="87434.72" Descripcion="Construcción de "cuartos dormitorios" que consta de: "Losa de cimentación de
    10 cm de espesor con concreto hecho en obra de f'c=200 kg/cm²; muros de block aparente de 12x20x 40 cm asentado con mortero; losa de vigueta 13-3.5 y
    bovedilla de 13x63x122 cm con capa de compresión de 5 cm de concreto f'c=250 kg/cm2 con malla electrosoldada 10x10- 4/4". ClaveUnidad="XLT"
    Cantidad="1" ClaveProdServ="72111101">
      <cfdi:Impuestos>
        <cfdi:Traslados>
          <cfdi:Traslado Importe="13989.56" TasaOCuota="0.160000" TipoFactor="Tasa" Impuesto="002" Base="87434.72"/>
        </cfdi:Traslados>
      </cfdi:Impuestos>
    </cfdi:Concepto>
  </cfdi:Conceptos>
  <cfdi:ImpuestosTotalImpuestosTrasladados="13989.56">
    <cfdi:Traslados>
      <cfdi:Traslado Importe="13989.56" TasaOCuota="0.160000" TipoFactor="Tasa" Impuesto="002" />
    </cfdi:Traslados>
  </cfdi:Impuestos>
  <cfdi:Complemento>
    <cfdi:TimbreFiscalDigital Version="1.1" xsi:schemaLocation="http://www.sat.gob.mx/TimbreFiscalDigital
    http://www.sat.gob.mx/sitio_internet/cfd/TimbreFiscalDigital/TimbreFiscalDigitalv11.xsd"
    SelloSAT="Ax7RyFLISyU+S66zEsBDGnBwxyHaZeVcpe+7kiHxNQ3458SIna4B+nihe9nCC/am+TzFXKyP4cK0m1aT8sPmq0QmuaJkR02WITqZun
    NoCertificadoSAT="00001000000504465028"
    SelloCFDI="re5BM8fD72LuW55td6CLtIeFFdSEgQP/1HS+9A/BETQ8Pela+Y0tJeqtInIqhegkIAj4LZITwW3YGkqQHMBGYyc1ylsno1pNPLG0gTZR
    RfcProvCertif="SAT970701NN3" FechaTimbrado="2021-01-13T14:23:35" UUID="5E83297A-6883-464C-B9BE-E05FF2DE3D73"
    xmlns:fd="http://www.sat.gob.mx/TimbreFiscalDigital"/>
  </cfdi:Complemento>
</cfdi:Comprobante>

```



# REQUISICIÓN DE PEDIDO

DEPARTAMENTO DE COMPRAS MUNICIPALES

|             |              |             |
|-------------|--------------|-------------|
| FOLIO 13250 |              |             |
| FECHA       |              |             |
| 23<br>DÍA   | ENERO<br>MES | 2021<br>AÑO |

SR. PROVEEDOR:

JAIME HUMBERTO ACOSTA ARANDA

| CANTIDAD | DESCRIPCIÓN   | IMPORTE      |
|----------|---|--------------|
| 1.00     | SERV CONSTRUCCIÓN DE CUARTOS DOMICILIARIOS QUE CONSTA DE:<br>LOSA DE CIMENTACIÓN DE 10 CM DE ESPESOR CON CONCRETO<br>HECHO EN OBRA DE $f_c=200 \text{ KG/CM}^2$ , MUROS DE BLOCK DE:<br>12*20*40CM ASENTADO CON MORTERO; LOSA DE VIGUET A<br>13-3.5 Y BOVEDILLA DE 13*63*122CM CON CAPA DE COMPRESIÓN<br>DE 5CM DE CONCRECO $P_c=250 \text{ KG/CM}_2$ CON MALLA ELECTRO-<br>SOLDADA 10*10-4/4 | \$101,424.28 |



**COMPRAS**

GOBIERNO MUNICIPAL  
2018-2021  
CERCANO A LA GENTE  
RIOVERDE

PARA USO DEL DEPARTAMENTO DE:

**GOBERNACIÓN**

ATENCIÓN A SOL. 000001-B DE MA DE JESÚS MEZA SASTILLO CON DOM. EN CALLE GUERRERO #502 DEL BARRIO SAN ANTONIO MPIO. DE RIOVERDE, S.L.P.

**TOTAL**

\$101,424.28



RECIBIDO POR:  
**M.V.Z. JOSÉ RAMÓN TORRES GARCÍA**

PRESIDENTE MUNICIPAL  
H. AYUNTAMIENTO DE RIOVERDE, S.L.P.



RECIBIDA OFICIALÍA  
**ING. FRANCISCO JAVIER ESPARZA PÉREZ**

OFICIAL MAYOR DEL  
H. AYUNTAMIENTO DE RIOVERDE, S.L.P.

RIOVERDE, S.L.P. A \_\_\_\_\_

ASUNTO: SOLICITUD

M.V.Z. JOSE RAMON TORRES GARCÍA  
PRESIDENTE MUNICIPAL DE  
RIOVERDE, S.L.P.

POR MEDIO DE LA PRESENTE LE ENVIAMOS UN ATENTO Y CORDIAL SALUDO, ASI MISMO SOLICITO SU VALIOSO APOYO CON

material de construcción para reconstruir mi casa ya que el incendio tuvo perdida total y así poder hacer los cuartos dormitorios así como la mano de obra.

SIN MAS POR EL MOMENTO, Y ESPERANDO VERME FAVORECIDA ME DESPIDO DE USTED.

ATENTAMENTE



GOBERNACIÓN  
GOBIERNO MUNICIPAL 2018-2021  
MERCADO A LA GENTE  
RIOVERDE, S.L.P.

*Mari de Jesus Meza Castillo*

NOMBRE: Mari de Jesus Meza Castillo

DOMICILIO ACTUAL: Guerrero #502 Rioverde

TEL O CEL: \_\_\_\_\_

**RECIBIDO**

04 ENE. 2021

**OFICIALIA DE PARTES**

00001-B

AVISO DE PRIVACIDAD CORTO

En cualquiera de los formatos generados por la Secretaría General del H. Ayuntamiento de Rioverde, S.L.P., en los que se recaben datos de carácter personal, la Secretaría General será la responsable de su tratamiento; así mismo, se les informa que la instancia para poder ejercer cualquier derecho acceso, rectificación, cancelación u oposición (derecho ARCO), podrá ser solicitada directamente en la Unidad de Transparencia perteneciente a este H. Ayuntamiento de Rioverde, S.L.P., ubicado en el domicilio de Plaza Constitución Letra J, Edificio A Planta Alta, Rioverde, San Luis Potosí.





**INSTITUTO FEDERAL ELECTORAL**  
**REGISTRO FEDERAL DE ELECTORES**  
**CREDENCIAL PARA VOTAR**

NOMBRE  
**MEZA**  
**CASTILLO**  
**MA DE JESUS**  
 DOMICILIO  
**C GUERRERO 502**  
**BARR SAN ANTONIO 79610**  
**RIOVERDE ,S.L.P.**  
 FOLIO 0000042107329 AÑO DE REGISTRO 1991 00  
 CLAVE DE ELECTOR MZCSM 924M401  
 CURP MECJ691029MSPZ  
 ESTADO 24 MUNICIPIO 024  
 LOCALIDAD 0001 SECCION 0644  
 EMISION 2011 VIGENCIA HASTA 2021

EDAD 42  
 SEXO M



*[Signature]*  
 FIRMA



0644129521945

ESTE DOCUMENTO ES INTRANSFERIBLE  
 NO ES VALIDO SI PRESENTA TACHA-  
 DURAS O ENMENDADURAS.

EL TITULAR ESTA OBLIGADO A NOTI-  
 FICAR EL CAMBIO DE DOMICILIO EN  
 LOS 30 DIAS SIGUIENTES A QUE ESTE  
 OCURRA.

*[Signature]*

EDMUNDO JACOBO MOLINA  
 SECRETARIO EJECUTIVO DEL  
 INSTITUTO FEDERAL ELECTORAL

*ma de Jesus Meza*  
*Castillo*



ELECCIONES FEDERALES LOCALS Y EXTRAORDINARIAS

AGRADECIMIENTO

M.V.Z. JOSE RAMON TORRES GARCIA  
PRESIDENTE MUNICIPAL DE  
RIOVERDE, S.L.P.

POR MEDIO DE LA PRESENTE ME DIRIJO A USTED, PARA AGRADECER SU VALIOSO APOYO  
CON

material de construcción para reconstruir  
mi casa la cual quedo inservible por el  
incendio que se registro en ella. así como  
la mano de obra.

SIN MAS POR EL MOMENTO Y AGRADECIDO CON EL APOYO, ME DESPIDO DE USTED.

ATENTAMENTE

ma de Jesus meza Castillo

NOMBRE: Maria de Jesus Meza Castillo

DOMICILIO ACTUAL: Guerrero # 502 Rioverde

TEL O CEL: \_\_\_\_\_

En cualquiera de los formatos generados por la Secretaría General del H. Ayuntamiento de Rioverde, S.L.P., en los que se recaben datos de carácter personal, la Secretaría General será la Responsable de su tratamiento; así mismo, se les informa que la instancia para poder ejercer cualquier derecho acceso, rectificación, cancelación u oposición (derecho ARCO), podrá ser solicitado directamente en la Unidad de Transparencia perteneciente a este H. Ayuntamiento de Rioverde, S.L.P., ubicado en el domicilio de Plaza Constitución Letra I, Edificio A Planta Alta, Rioverde, San Luis Potosí.

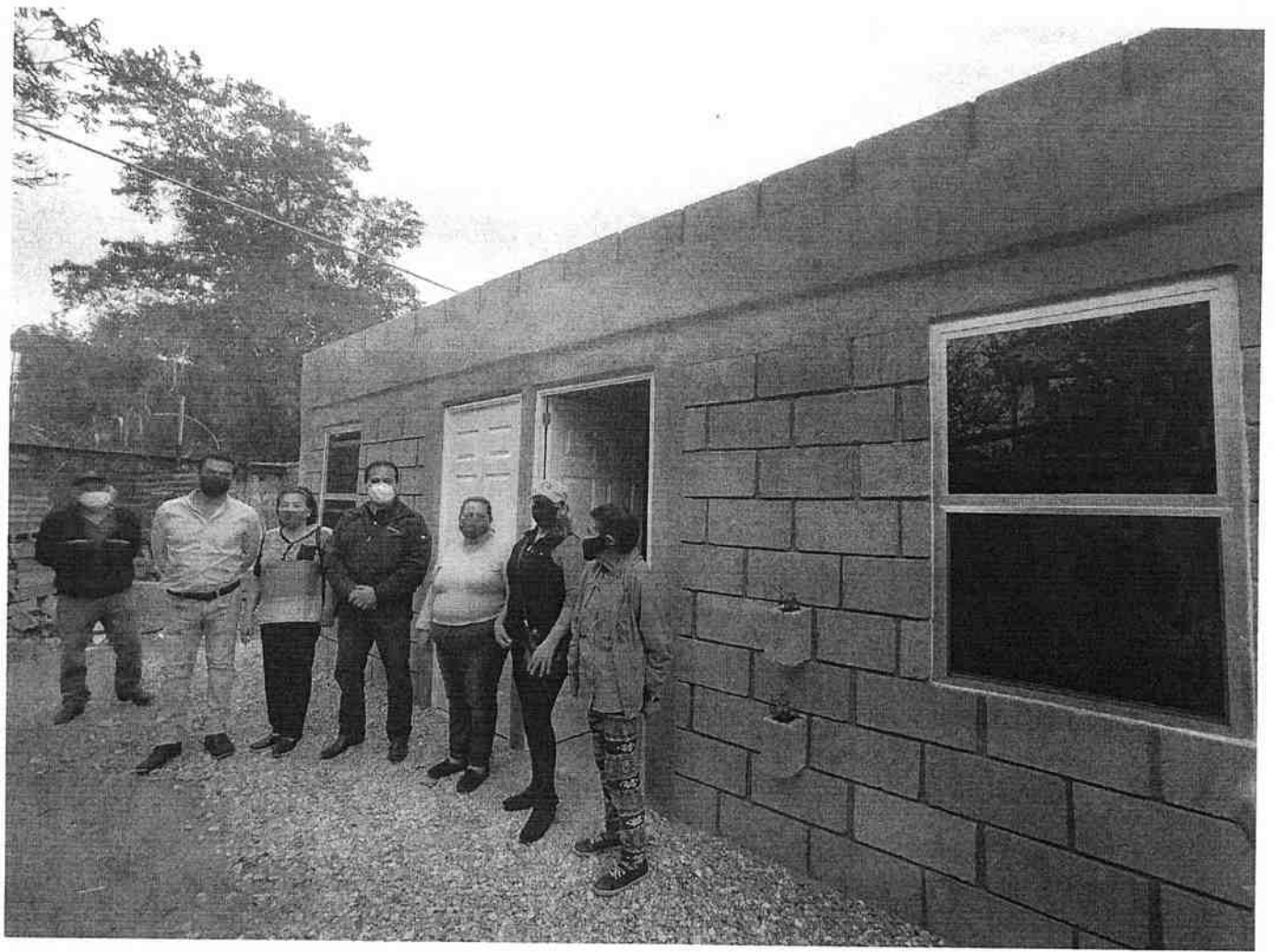



**Jaime Humberto Acosta Aranda**

ARQUITECTURA + CONSTRUCCIÓN

**12 de Enero de 2021.  
Rioverde, San Luis Potosí.**

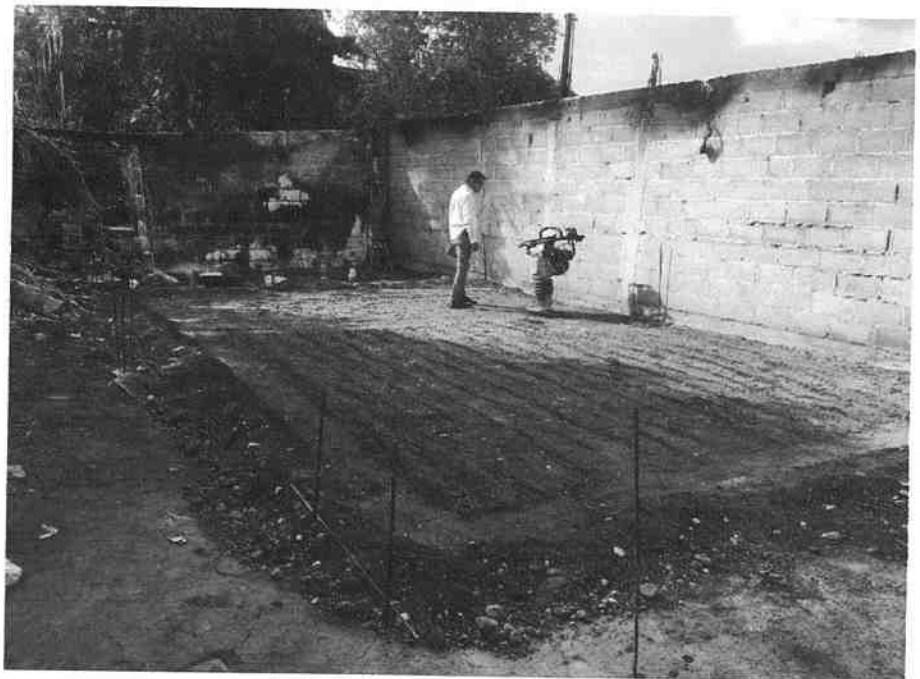
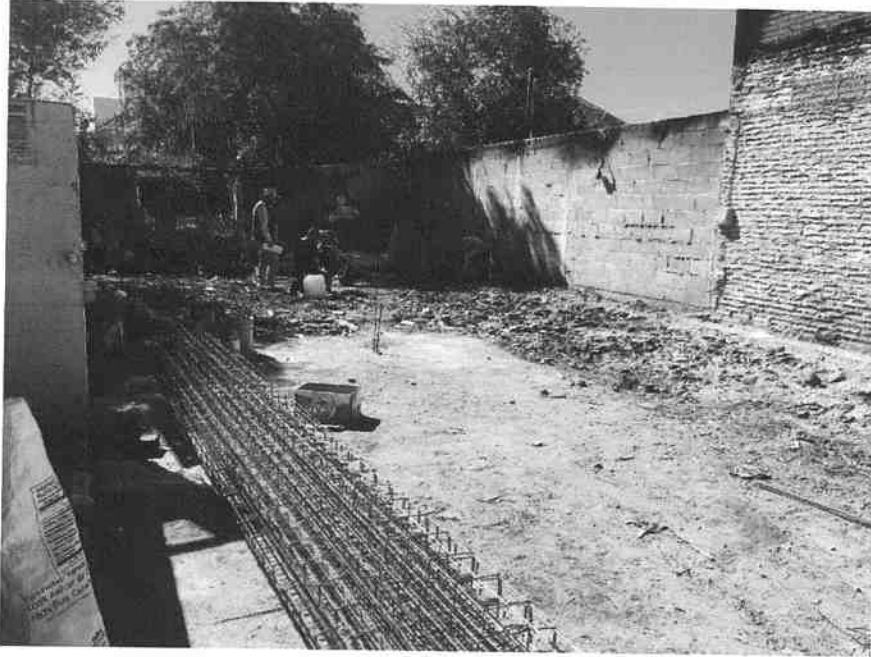

Arq. Jaime Acosta Aranda  
RFC. AOAJ810302ST7  
Miguel de Cervantes Saavedra # 105  
Ciudad Fernández, S.L.P.  
Tel. 487 87 21620

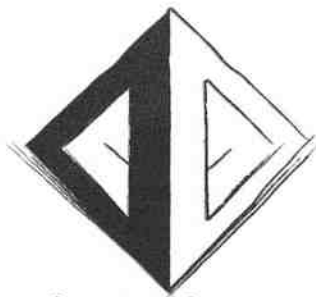

**Jaime Humberto Acosta Aranda**

ARQUITECTURA + CONSTRUCCIÓN



Arq. Jaime Acosta Aranda  
RFC. AOAJ810302ST7  
Miguel de Cervantes Saavedra # 105  
Ciudad Fernández, S.L.P.  
Tel. 487 87 21620



**Jaime Humberto Acosta Aranda**

ARQUITECTURA + CONSTRUCCIÓN



Arq. Jaime Acosta Aranda  
RFC. AOAJ810302ST7  
Miguel de Cervantes Saavedra # 105  
Ciudad Fernández, S.L.P.  
Tel. 497.97.21420





**Jaime Humberto Acosta Aranda**

ARQUITECTURA + CONSTRUCCIÓN

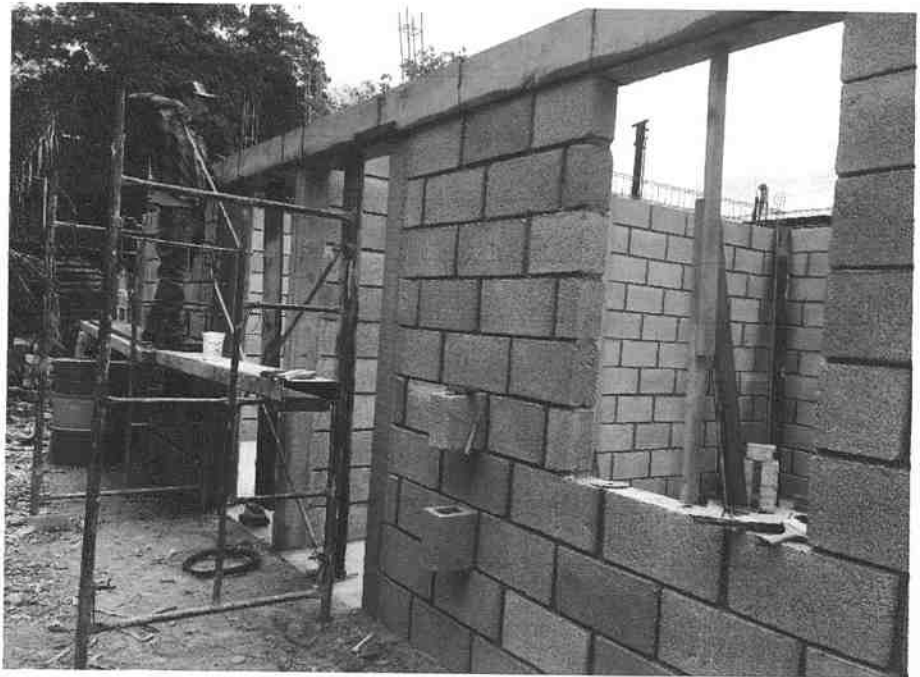
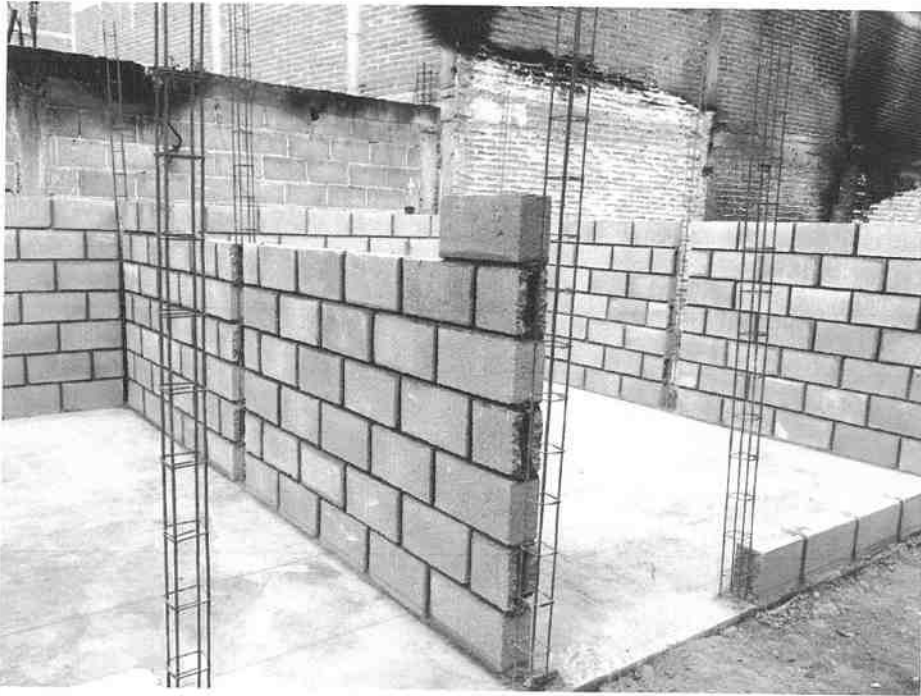

Arq. Jaime Acosta Aranda  
RFC. AOAJ810302ST7  
Miguel de Cervantes Saavedra # 105  
Ciudad Fernández, S.L.P.  
Tel. 487 87 21620

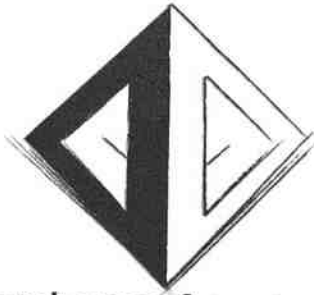

**Jaime Humberto Acosta Aranda**

ARQUITECTURA + CONSTRUCCIÓN

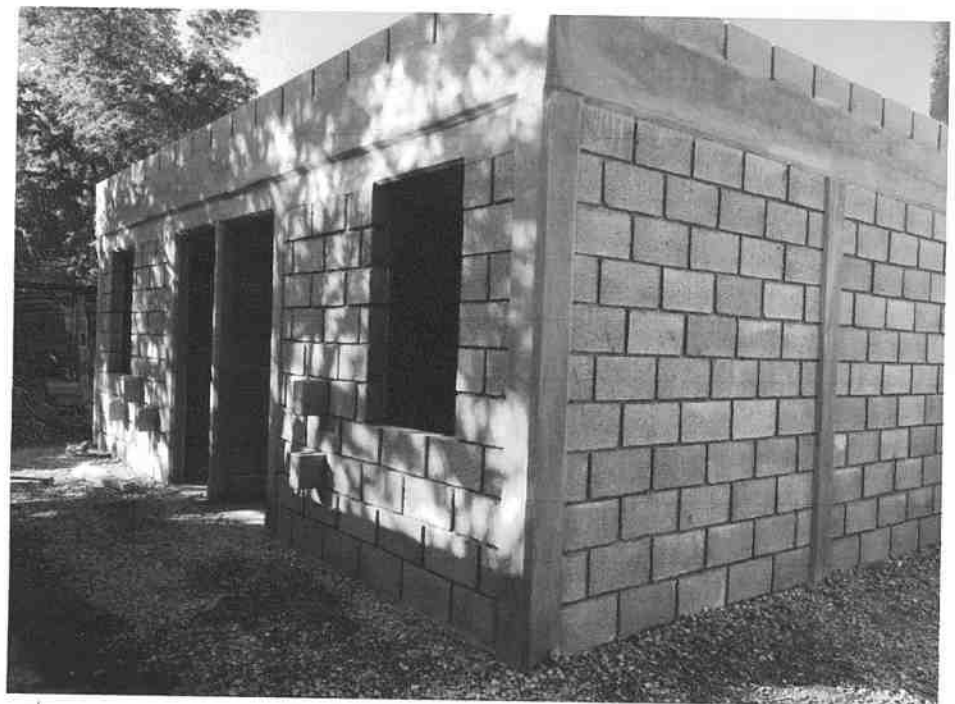

Arq. Jaime Acosta Aranda  
RFC. AOAJ810302ST7  
Miguel de Cervantes Saavedra # 105  
Ciudad Fernández, S.L.P.  
Tel 487 87 71620