



Comisión Federal de Electricidad®

CFE Suministrador de Servicios Básicos
Río Ródano No. 14, colonia Cuauhtémoc,
Alcaldía Cuauhtémoc, Código Postal 06500,
Ciudad de México, RFC: CSS180330CPF

MUNICIPIO DE RIOVERDE

ESTACION FF CC
MATAMOROS Y PIPILA
SAN RAFAEL, C.P. 79618
RIO VERDE, SLP

TOTAL A PAGAR:
\$3,772

(TRES MIL SETECIENTOS SETENTA Y DOS PESOS M.N.)

NO. DE SERVICIO : 933040600635
RMU : 79618 04-06-02 XAXX-010101 001 CFE

LÍMITE DE PAGO: 18 ENE 21

CORTE A PARTIR:
19 ENE 21

TARIFA: PDB **NO. MEDIDOR:** 491NV4 **MULTIPLICADOR:** 1

PERIODO FACTURADO: 03 NOV 20 - 04 ENE 21

¡PAGA EL RECIBO DE LUZ DESDE TU CELULAR!

APP CFE CONTIGO

¡DESCÁRGALA YA!

Concepto	Lectura actual		Lectura anterior		Total periodo	Precio (MXN)	Subtotal (MXN)
	Medida	Estimada	Medida	Estimada			
Energía (kWh)	53721		52793		928		



Este gráfico refleja tu nivel de consumo. A menor uso, mayor apoyo.

Subtotal

Concepto	Costos de la energía en el Mercado Eléctrico Mayorista				Desglose del Importe a pagar	
	\$	\$/KW	\$/kWh	Importe (MXN)	Concepto	Importe (MXN)
Suministro	95.38	0.00	0.00	95.38	Cargo Fijo ³	95.38
Distribución	0.00	0.00	1,014.86	1,014.86	Energía	3,157.15
Transmisión	0.00	0.00	155.81	155.81	Subtotal	3,252.53
CENACE	0.00	0.00	7.42	7.42	IVA 16%	520.40
Energía	0.00	0.00	1,211.97	1,211.97	Fac. del Periodo	3,772.93
Capacidad	0.00	0.00	761.89	761.89	Adeudo Anterior	3,724.05
SCnMEM ⁽¹⁾	0.00	0.00	5.20	5.20	Su Pago	3,724.00-
Total	95.38	0.00	3,157.15	3,252.53	Total	\$3,772.98

OPERADO RECURSOS FISCALES

(1) SCnMEM: Costos relacionados con los servicios del Mercado. (2) DAP: Derecho al Alumbrado Público. (3) Cargos o créditos: Diversos conceptos que se pueden incluir en el aviso recibo relacionados con el suministro.

Fecha, hora y lugar de impresión: 27 JAN 2021 11:55:06 hrs. Bravo Pte. 414 Zona Centro Rioverde Rioverde San Luis Potosi Mexico C.P. 79626



CFE-contigo

\$3,772

(TRES MIL SETECIENTOS SETENTA Y DOS PESOS M.N.)

CONSUMO HISTORICO

Periodo	kWh	Importe	Pagos	Pendientes de Pago
del 01 SEP 20 al 03 NOV 20	915	\$3,724.00	\$3,724.00	
del 02 JUL 20 al 01 SEP 20	821	\$3,412.00	\$3,412.00	
del 04 MAY 20 al 02 JUL 20	821	\$3,495.00	\$3,495.00	
del 03 MAR 20 al 04 MAY 20	857	\$3,692.00	\$3,692.00	
del 03 ENE 20 al 03 MAR 20	959	\$4,084.00	\$4,084.00	
del 05 NOV 19 al 03 ENE 20	972	\$4,080.00	\$4,080.00	
del 03 SEP 19 al 05 NOV 19	1080	\$4,526.00	\$4,526.00	
del 04 JUL 19 al 03 SEP 19	855	\$3,705.00	\$3,705.00	
del 03 MAY 19 al 04 JUL 19	887	\$3,854.00	\$3,854.00	
del 04 MAR 19 al 03 MAY 19	1375	\$5,828.00	\$5,828.00	
del 03 ENE 19 al 04 MAR 19	1453	\$6,092.00	\$6,092.00	

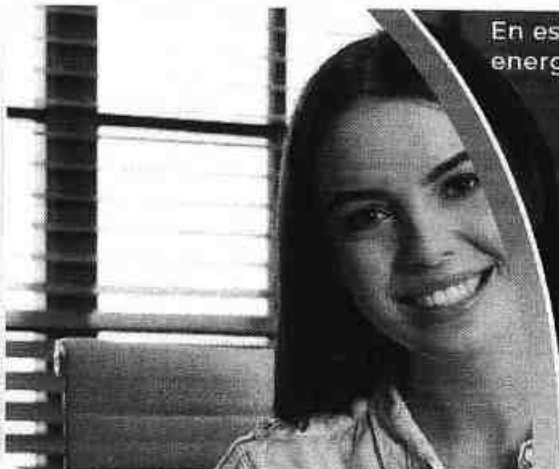
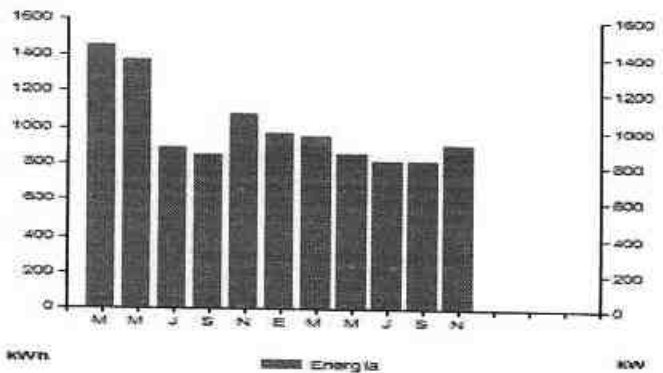

En esta temporada de estar en casa, cuida tu consumo de energía eléctrica, te recomendamos:

- Tener apagados el mayor número de focos que te sea posible.
- Utilizar la iluminación natural.
- Abrir puertas y ventanas (de esta manera correrá el aire).

Pensando en ti y en el bienestar de tu familia, nuestro compromiso es seguir

¡Conectados Contigo!



Datos Fiscales del Receptor Cadena Original Este documento es una representación impresa de un CFDI Pago en una sola exhibición

RFC PLAZA CONSTITUCION LETRA 1 RIOVERDE, SLP Serie: UF Folio: 00001283353 Folio Fiscal: UIUD N. Certificado del SAT: No. certificado del CSD: 00001000000413089779 Fecha y Hora de certificación: Unidad de medida: No Aplica Método de pago: NA Régimen Fiscal: RÉGIMEN GENERAL DE LEY DE PERSONAS MORALES

||1.0UIUD||||



Instancias y recursos a disposición de los usuarios para atender quejas:



¡AVISO IMPORTANTE!

Corte a partir de los 19 ENE 21.

Su consumo de energía eléctrica está dentro del rango excedente.

Le invitamos a que se registre en nuestro portal y disfrute de la comodidad de nuestros servicios en línea.

**OPERADO
RECURSOS FISCALES**

Conoce los servicios de los diferentes suministradores: <http://usuariocalificado.cre.gob.mx/UsuarioCalificado/ListadoSuministrador>



¡MEDIOS AUTORIZADOS DE COBRANZA!

