

CONCEPTO DEL PAGO

SUBSIDIO ENERO 2021

FIRMA CHEQUE RECIBIDO

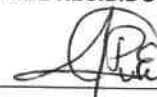

CUENTA	NOMBRE	CARGOS	ABONOS
21150000071900000000000000	Enriqueta Amadro Don	2.500.00	
11120010600100000000000000	Banorte 2567553/Teso 18-21		2.500.00
82500000000000000000000000	Presupuesto de Egresos Devengado		2.500.00
82600000000000000000000000	Presupuesto de Egresos Ejercido	2.500.00	
82600000000000000000000000	Presupuesto de Egresos Ejercido		2.500.00
82700000000000000000000000	Presupuesto de Egresos Pagado	2.500.00	
		7.500.00	7.500.00
SUMAS IGUALES			



POLIZA No. 1223	HECHA POR: Contabilidad	REMITIDA POR:	AUTORIZADA POR: 23.043	DIARIO 3.732	7.500.00	7.500.00
--------------------	----------------------------	---------------	---------------------------	-----------------	----------	----------

0003732



MUNICIPIO DE RIOVERDE, S.L.P.
PLAZA CONSTITUCION LETRA
RIO VERDE, S.L.P. C.P. 79610
R.F.C. MRS-850101-LIA



FECHA 2 de marzo de 2021

PÁGUESE ESTE CHEQUE A LA ORDEN DE ENRIQUETA AMADOR DON

\$ 2.500.00

MONEDA NACIONAL

(DOS MIL QUINIENTOS PESOS 00/100 M.N.)

COPIA SIN VALOR

BANCO MERCANTIL DEL NORTE, S.A.
INSTITUCIÓN DE BANCA MÚLTIPLE.
GRUPO FINANCIERO BANORTE.

SUC. 0574 RIO VERDE
RIOVERDE, SAN LUIS POTOSÍ
CTA. No. 1002567553

0003732

FIRMA(S) AUTORIZADA(S)

No. CUENTA

No. CHEQUE

001115115407251010025675530003732

CONCEPTO DEL PAGO

SUBSIDIO ENERO 2021

FIRMA CHEQUE RECIBIDO

[Handwritten signature]

CUENTA	NOMBRE	CARGOS	ABONOS			
21150000071800000000000000	Enriqueta Amador Don	2.500.00				
11120010800100000000000000	Banorte 2567553/Teso 18-21		2.500.00			
82500000000000000000000000	Presupuesto de Egresos Devengado		2.500.00			
82600000000000000000000000	Presupuesto de Egresos Ejercido	2.500.00				
82600000000000000000000000	Presupuesto de Egresos Ejercido		2.500.00			
82700000000000000000000000	Presupuesto de Egresos Pagado	2.500.00				
POLIZA No.	HECHA POR:	REMITIDA POR:	AUTORIZADA POR:	DIARIO	7.500.00	7.500.00
1223	Contabilidad		23,043	3,732	SUMAS IGUALES	

0003732

BUENO POR \$ 2,500.00

RECIBI DEL MUNICIPIO DE RIOVERDE, S.L.P., LA CANTIDAD DE \$2,500.00 (DOS MIL QUINIENTOS PESOS 00/100 M.N.), POR CONCEPTO DE SUBSIDIO PARA INSTRUCTORA DE DANZA FOLCLORICA Y ARTES EN EL IMAC, CORRESPONDIENTE A ENERO 2021.

RIOVERDE S.L.P., A 02 DE MARZO DE 2021.

A handwritten signature in black ink, appearing to be 'Enriqueta Amador Don', written over a circular stamp or mark.

RECIBI

ENRIQUETA AMADOR DON

Comprobante del documento

Plantilla: EXIGENCIA DE PAGO DE SUBSIDIO
 Evento: 3,677
 Referencia: ALHC/28
 Título: ENRIQUETA AMADOR DON/INSTRUCTOR DE DANZA FOLCLÓRICA
 Autorización: PRE-AUTORIZADO
 Proceso: ENRIQUETA AMADOR DON/INSTRUCTORA DE DANZA FOLCLÓRICA
 Tipo de proceso: SUBSIDIOS Y ASIGNACIONES

Fecha: 10/02/2021
 Póliza Contpaq: 935
 Folio del proceso: 458

Datos del proveedor:

Nombre: ENRIQUETA AMADOR DON
 Calle:
 Colonia:
 Etiqueta:

Municipio:

RFC:
 Exterior:
 Interior:
 Estado:

Pólizas presupuestales

Cuenta	Nombre	Importe
524104431011100028000000	IMTOS.R28.Ayudas Sociales a Inst. Enseñanza	\$2,500.00

Pólizas contables

Cuenta	Nombre	Cargo	Abono	Segmento	Nombre del seg
2115000007190000000000000000	Enriqueta Amadro Don		\$2,500.00		
5241044310111000280000000000	IMTOS.R28.Ayudas Sociales a Inst. Enseñanza	\$2,500.00			
8240000000000000000000000000	Presupuesto de Egresos Comprometido		\$2,500.00		
8250000000000000000000000000	Presupuesto de Egresos Devengado	\$2,500.00			

Observaciones



**OPERADO
 RECURSOS FISCALES**

Plantilla: EXIGENCIA DE PAGO DE SUBSIDIO
 Evento: 3,677
 Referencia: ALHC/28
 Título: ENRIQUETA AMADOR DON/INSTRUCTOR DE DANZA FOLCLÓRICA
 Autorización: PRE-AUTORIZADO
 Proceso: ENRIQUETA AMADOR DON/INSTRUCTORA DE DANZA FOLCLÓRICA
 Tipo de proceso: SUBSIDIOS Y ASIGNACIONES

Fecha: 10/02/2021
 Póliza Contpaq: 935
 Folio del proceso: 458

Datos del proveedor:

Nombre: ENRIQUETA AMADOR DON
 Calle:
 Colonia:
 Etiqueta:

Municipio:

Exterior:

RFC:

Interior:

Estado:

Momentos presupuestales

Cuenta	Descripción	Momento	Cargo	Abono
5241044310111000280000000	IMTOS.R28.Ayudas Sociales a Inst	COMPROMETIDO		\$2,500.00
5241044310111000280000000	IMTOS.R28.Ayudas Sociales a Inst	DEVENGADO	\$2,500.00	

**OPERADO
RECURSOS FISCALES**

RIOVERDE, S.L.P., A 02 DE FEBRERO DEL 2021.

C. M.V.Z. RAMON TORRES GARCÍA
PRESENTE:

POR MEDIO DEL PRESENTE LE ENVIÓ UN CORDIAL SALUDO Y A LA VEZ SOLICITAR EL SUBSIDIO ECONÓMICO CORRESPONDIENTE AL MES DE ENERO DEL 2021 A LA SUSCRITA POR PRESTAR MIS SERVICIOS AL H. AYUNTAMIENTO DE RIOVERDE, SAN LUIS POTOSÍ COMO INSTRUCTORA DE DANZA FOLCLÓRICA Y ARTES EN EL INSTITUTO MUNICIPAL DE ARTE Y CULTURA (IMAC) DE ESTE ORGANISMO.

LO ANTERIOR PARA SU CONOCIMIENTO Y SIN OTRO PARTICULAR QUEDO A SUS ÓRDENES PARA CUALQUIER ACLARACIÓN ESPERANDO UNA RESPUESTA FAVORABLE LO MÁS PRONTO POSIBLE.

ATENTAMENTE



C.P. ENRIQUETA AMADOR DON
DIRECCIÓN ARTÍSTICO
BALLET FOLCLÓRICO INFANTIL DAPUE ESQUIMI

OPERADO
RECURSOS FISCALES

RIOVERDE, S.L.P., A 02 DE FEBRERO DEL 2021.

C. M.V.Z. RAMON TORRES GARCÍA
PRESENTE:

POR MEDIO DEL PRESENTE LE ENVIÓ UN CORDIAL SALUDO Y A LA VEZ OTORGARLE MI INFINITO AGRADECIMIENTO POR EL APOYO ECONÓMICO QUE SE ME BRINDA POR PRESTAR, MIS SERVICIOS AL H. AYUNTAMIENTO DE RIOVERDE, SAN LUIS POTOSÍ COMO INSTRUCTOR DE DANZA FOLCLÓRICA Y ARTES EN EL INSTITUTO MUNICIPAL DE ARTE CULTURAL (IMAC) DE ESTE ORGANISMO.

LO ANTERIOR PARA SU CONOCIMIENTO Y SIN OTRO PARTICULAR QUEDO A SUS ÓRDENES PARA CUALQUIER ACLARACIÓN ESPERANDO UNA RESPUESTA FAVORABLE LO MÁS PRONTO POSIBLE.

ATENTAMENTE



C.P. ENRIQUETA AMADOR DON
DIRECCIÓN ARTÍSTICO
BALLET FOLCLÓRICO INFANTIL DAPUE ESQUIMI

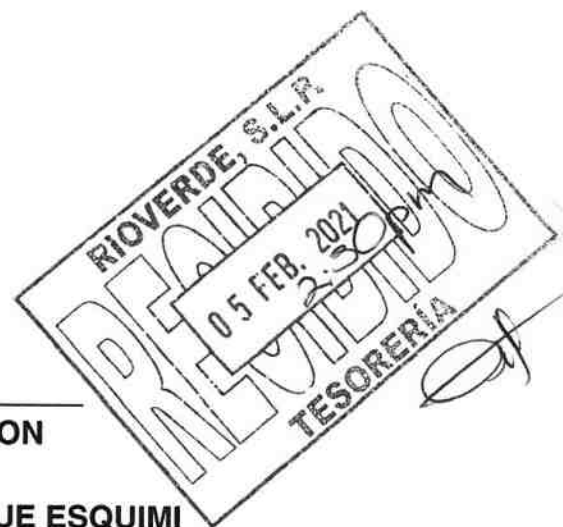

OPERADO
RECURSOS FISCALES

Rioverde, S.L.P. mes de Enero del 2021

Ballet Folclorico Infantil Municipal, Dapue Esquimi

Lista de nombres de alumnos

- 1.- Dafne Aylin González Vázquez
- 2.- Alan Santiago Camacho Vázquez
- 3.- Karla Rubí Méndez Trejo
- 4.- Alondra Paola Martínez Hernández
- 5.- Renata Anahí Martínez Hernández
- 6.- Sergio Fernando López Méndez
- 7.- Ainara Yatziri Arellano Esquivel
- 8.- Antonio González Padrón
- 9.- Jonathan Orlando Torres Pérez
- 10.- Celia Madai Díaz López
- 11.- Maria Fernanda Calderón Barrón
- 12.- Zara Romina González Bustos
- 13.- Saret Carolina Sánchez Avalos
- 14.- Luis Ernesto Salazar Rocha
- 15.- Emiliano Aguilón Camacho
- 16.- Regina Aguilón Camacho

ATENTAMENTE



C. P Enriqueta Amador Don

**OPERADO
RECURSOS FISCALES**

MÉXICO INSTITUTO NACIONAL ELECTORAL
CREDENCIAL PARA VOTAR



NOMBRE
AMADOR
DON
ENRIQUETA
DOMICILIO
C FLOR DE DURAZNO 9
COL ZONA CENTRO 79610
RIOVERDE, S.L.P.



FECHA DE NACIMIENTO
15/07/1972
SEXO: M

CLAVE DE ELECTOR AMDNEN72071524M700

CURP: AADE720715MSPMNN00 AÑO DE REGISTRO 1991 02

ESTADO 24 MUNICIPIO 024 SECCIÓN 0652

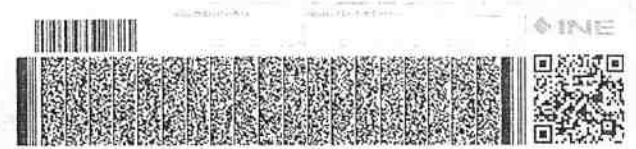
LOCALIDAD 0001 EMISIÓN 2015 VIGENCIA 2025





INE

COMANDO EN JEFE DE LA SECCIÓN DE REGISTRO DEL INSTITUTO NACIONAL ELECTORAL

IDMEX1393813459<<0652016488568
7207152M2512314MEX<02<<14003<3
AMADOR<DON<<ENRIQUETA<<<<<<<<<

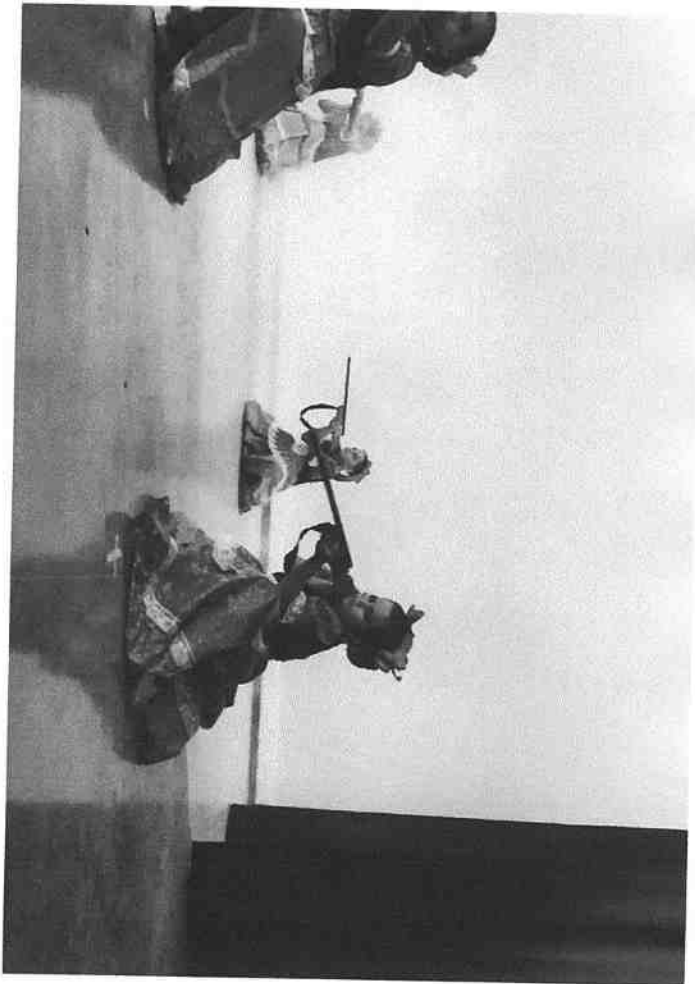
**OPERADO
RECURSOS FISCALES**



**OPERADO
RECURSOS FISCALE**