



Comisión Federal de Electricidad®

CFE Suministrador de Servicios Básicos
Río Ródano No. 14, colonia Cuauhtémoc,
Alcaldía Cuauhtémoc, Código Postal 06500,
Ciudad de México. RFC: CSS160330CP7

CASA HOGAR DIVINA PROVIENCIA

PVDA CENTENARIO 105
INDEPENDENCIA Y HEROES DE NACOZARI
RIO VERDE ZONA CENTRO. C.P. 79610
RIO VERDE, SLP

TOTAL A PAGAR:

\$7,760

(SIETE MIL SETECIENTOS SESENTA PESOS M.N.)

NO. DE SERVICIO : 933020601783
RMU : 79610 02-06-17 XAXX-010101 001 CFE

LÍMITE DE PAGO: 18 ENE 21

CORTE A PARTIR:
19 ENE 21

TARIFA: DAP NO. MEDIDOR: B416M8 MULTIPLICADOR: 1

PERIODO FACTURADO: 03 NOV 20 - 04 ENE 21

¡PAGA EL RECIBO DE LUZ DESDE TU CELULAR!

APP CFE CONTIGO

¡DESCÁRGALA YA!

Google Play | App Store

Concepto	Lectura actual		Lectura anterior		Total periodo	Precio (MXN)	Subtotal (MXN)
	Medida ●	Estimada ●	Medida ●	Estimada ●			
Energía (kWh)	70488		69062		1426		
Cargo fijo (2)						114.330	228.66
Básico					1,426	4.531	6,461.20
Suma					1,426		6,689.86



Costos de la energía en el Mercado Eléctrico Mayorista					Desglose del Importe a pagar	
Concepto	\$	\$/kW	\$/kWh	Importe (MXN)	Concepto	Importe (MXN)
Suministro	95.38	0.00	0.00	95.38	Energía	6,689.86
Distribución	0.00	0.00	1,258.16	1,258.16	IVA 16%	1,070.37
Transmisión	0.00	0.00	239.43	239.43	Fac. del Periodo	7,760.23
CENACE	0.00	0.00	11.41	11.41	Adeudo Anterior	8,445.76
Energía	0.00	0.00	859.88	859.88	Su Pago	8,445.00-
Capacidad	0.00	0.00	541.88	541.88	Total	\$7,760.99
ScnMEM(1)	0.00	0.00	7.99	7.99		

Costo por alto consumo 3,675.73

OPERADO RECURSOS PROPIOS

(1) ScnMEM: Costos relacionados con los servicios del Mercado. (2) DAP: Derecho al Alumbrado Público. (3) Cargos a créditos: Diversos conceptos que se pueden incluir en el aviso recibo relacionados con el suministro.

Fecha, hora y lugar de impresión: 27 JAN 2021 11:43:48 hrs. Bravo Pta. 414 Zona Centro Rioverde Rioverde San Luis Potosí Mexico C.P. 79626



05DU06A010512310

Comisionistas

CFE-contigo

\$7,760

(SIETE MIL SETECIENTOS SESENTA PESOS M.N.)

CONSUMO HISTORICO

Periodo	kWh	Importe	Pagos	Pendientes de Pago
del 01 SEP 20 al 03 NOV 20	1597	\$8,445.00	\$8,445.00	
del 02 JUL 20 al 01 SEP 20	1593	\$8,024.00	\$8,024.00	
del 04 MAY 20 al 02 JUL 20	1362	\$6,928.00	\$6,928.00	
del 03 MAR 20 al 04 MAY 20	1500	\$7,195.00	\$7,195.00	
del 03 ENE 20 al 03 MAR 20	1358	\$6,669.00	\$6,669.00	
del 05 NOV 19 al 03 ENE 20	1364	\$6,912.00	\$6,912.00	
del 03 SEP 19 al 05 NOV 19	1589	\$8,108.00	\$8,108.00	
del 04 JUL 19 al 03 SEP 19	1621	\$8,477.00	\$8,477.00	
del 03 MAY 19 al 04 JUL 19	1663	\$8,916.00	\$8,916.00	
del 04 MAR 19 al 03 MAY 19	1574	\$8,333.00	\$8,333.00	
del 03 ENE 19 al 04 MAR 19	1488	\$8,488.00	\$8,488.00	

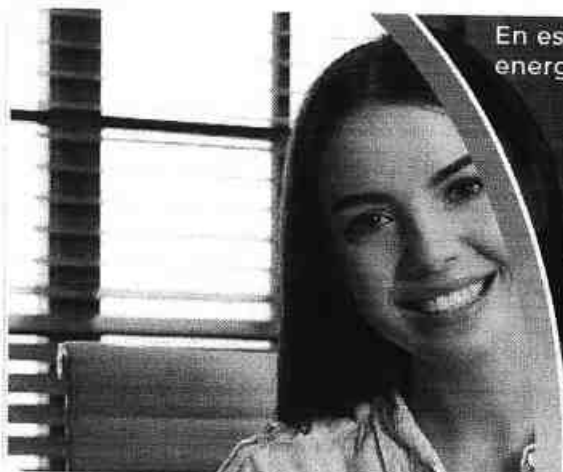
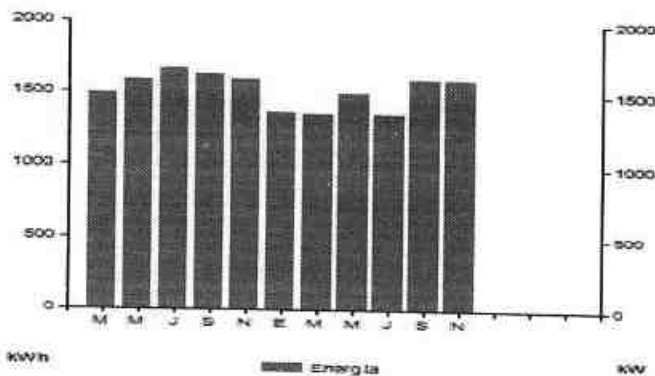

En esta temporada de estar en casa, cuida tu consumo de energía eléctrica, te recomendamos:

- Tener apagados el mayor número de focos que te sea posible.
- Utilizar la iluminación natural.
- Abrir puertas y ventanas (de esta manera correrá el aire).

Pensando en ti y en el bienestar de tu familia, nuestro compromiso es seguir

¡Conectados Contigo!



Datos Fiscales del Receptor: Cadena Original Este documento es una representación impresa de un CFDI Pago en una sola exhibición

RFC PVDA CENTENARIO 105 RIO VERDE, SLP Serie: UF Folio: 000012932813 Folio Fiscal: LUID N, Certificado del GAT: No. certificado del CSD: 00001000000413089779 Fecha y Hora de certificación: Unidad de medida: No Aplica Método de pago: NA Régimen Fiscal: RÉGIMEN GENERAL DE LEY DE PERSONAS MORALES

||1.0||UID|||



Instancias y recursos a disposición de los usuarios para atender quejas:



¡AVISO IMPORTANTE!

Corte a partir de los 19 ENE 21.

Su servicio está en tarifa Doméstica de Alto Consumo (DAC), la cual no cuenta con aportación gubernamental. Le invitamos a que se registre en nuestro portal y disfrute de la comodidad de nuestros servicios en línea.

Conoce los servicios de los diferentes suministradores: <http://usuariocalificado.cre.gob.mx/UsuarioCalificado/ListaSuministrador>

¡MEDIOS AUTORIZADOS DE COBRANZA!

